

広報 にほんまつ

2007

3

No.16

平成19年3月1日発行



▲ろうばい(岳下)



▲猫柳(岳下)



▲福寿草(木幡)



▲紅梅(大平)

ひと足早い 春の訪れ

暖冬の影響もあり、市内各地で例年より早い春の訪れを感じることができます。皆さんも、身近にある春を探してみてはいかがでしょうか。

今月のおもな内容

異動シーズンです！届出はお早めに	②	みんなの広場	⑩
ピックアップ市政情報	④	健康と育児のひろば	⑫
参議院・県議会議員選挙	⑤	お知らせ	
国保制度改正(高額療養費)	⑥	・催しのご案内	⑭
まちの話	⑧	・「ふるさと村」入場料無料に	⑳



異動シーズンは届け出はお早めに

三月、四月は就職や転勤、進・入学のシーズンです。
引越しされる方も多いと思いますが、忘れてならないのが住所の届け出です。この時期は、市役所市民課・各支所市民生活課の窓口が大変混雑しますので、必要な届け出は早めに手続きを済ませましょう。また、引越しによって出される粗大ゴミ等は、適切に処分しましょう。

待ち時間に余裕を！

市役所市民課・各支所市民生活課の窓口は、これからの時期、週初めや金曜日、また昼休みが大変混み合います。これらの時間帯を避けるか、待ち時間に余裕をもつてご来庁ください。

市役所は土・日曜日、祝日は休みですが、戸籍の届け出の受付（死亡、出生、婚姻、離婚届等）と埋・火葬許可証の発行は行っています。

また、戸籍謄（抄）本、住民票の写しは、郵便請求もできます。

住民異動の主な届け出

こんなとき	届の種類	届け出に必要なもの	届け出期限
市外から移ってきたとき	転入届	届出人の印鑑 転出証明書 (前住所地で発行します) 国民年金手帳、国民健康保険証(加入者のみ) 介護保険受給資格証明書(資格者のみ) 小・中学生のいる方は在学証明書	本市に来てから14日以内
市外へ移るとき	転出届	届出人の印鑑 国民健康保険証、老人医療受給者証、介護保険証(加入者のみ) 印鑑登録証(登録者)	本市から他の市区町村へ移る日まで
市内で住所をたとき	転居届	届出人の印鑑 国民年金手帳、国民健康保険証、老人医療受給者証、介護保険証(加入者のみ)	転居した日から14日以内
世帯主が変わったとき	世帯主変更届	届出人の印鑑 国民健康保険証(加入者のみ)	変更のあった日から14日以内

住所の異動届

住民登録は、市民の居住関係の公証、選挙人名簿の登録、小・中学校の入学、医療費の助成、各種検診などの基本となりますので、異動があった場合は必ず期限内に届け出てください。

なお、転出・転居をする場合は、子供の転校に関する届け出、水道の開閉栓の届け出（使用または停止日の二日前まで）を行い、また、郵便局やNHK・電話・電気・ガス会社にも忘れずに連絡しましょう。

市民課窓口日曜サービス

市役所市民課窓口日曜サービスは、日曜日の午前中、午前八時三十分から正午まで開設し、住民票、印鑑証明書、戸籍の全部事項証明書・個人事項証明書（戸籍謄抄本）、所得証明書、自動車臨時運行許可などの各種証明書を発行しています。

なお、住民異動届については、お取り扱いきませんので、ご了承ください。
※税務証明などの一部にも、お取り扱いきない業務があります。

戸籍の届け出

■本籍を移すには転籍届

本籍を移すときは、転籍届を出さなければなりません。

住所の異動届だけでは、本籍は変わりません。(届け出の際は「戸籍の全部事項証明書(戸籍謄本)」二通が必要)

■出生届は十四日以内に

子供が生まれた日から十四日以内に届け出てください。

その際、届け出る人の印鑑、

母子健康手帳、届出用紙に医師等の出生証明書が必要です。

このほか、国保の加入や乳幼児医療費の助成、児童手当、出産育児一時金などの申請手続きも併せて行ってください。

■結婚したら婚姻届

届け出には、夫婦の印鑑と証人として成年二人の署名、押印が必要です。市内に本籍のない方は、戸籍の全部事項証明書(戸籍謄本)を添えてください。また、未成年の方は

両親の同意が必要です。

■死亡届は七日以内に

死亡届は、死亡した日から七日以内に届け出てください。その際、届出人の印鑑と医師の死亡診断書が必要です。

このほか、国保、国民年金の喪失手続き、葬祭費の申請、印鑑登録証、老人保健の医療受給者証、身体障害者手帳などの返還も行ってください。

なお、埋・火葬許可証は、届け出の際にお渡しします。

戸籍や住民異動の際には

届出の際には

身分証明書の提示を

戸籍や住民異動などの第三者による虚偽の届出を未然に防止するため、届出を持参した方に、運転免許証・パス

◎問い合わせ:

市役所市民課市民記録係
各支所市民生活課窓口係

ポर्टなど官公署発行の顔写真が貼付されている身分証明書などの提示をお願いいたします。

国保の届け出・変更は14日以内に

国保の届け出は、住所の変更や職場の保険に加入(喪失)したときなどは、14日以内に届け出をしてください。

また、修学のため市外にお住みになる学生の方には、家族とは別の保険証を交付しますので、在学証明書を持参のうえ、国保年金課国保係または各支所市民生活課窓口係で手続きをしてください。

いろいろな国保の届け出

	こんなとき	届け出に必要なもの
国保に入るとき	他の市区町村から転入してきたとき	他の市区町村の転出証明書
	職場の健康保険をやめたとき	職場の健康保険をやめた証明
	職場の健康保険の被扶養者から外れたとき	被扶養者になれない理由の証明書
	子どもが生まれたとき	保険証、母子健康手帳
	生活保護を受けなくなったとき	保護廃止決定通知書
	外国人がはいるとき	外国人登録証明書、パスポート
国保をやめるとき	他の市区町村に転出するとき	保険証
	職場の健康保険に加入するとき	国保と職場の健康保険証(両方)
	職場の健康保険の被扶養者になったとき	
	死亡したとき	保険証、死亡を証明するもの
	生活保護を受けるようになったとき	保険証、保護開始決定通知書
	外国人が転出、出国するとき	保険証、外国人登録証明書
その他	退職者医療制度に該当したとき	保険証、年金証書
	退職者医療制度に該当しなくなったとき	保険証
	市内で住所が変わったとき	
	世帯主や氏名が変わったとき	
	世帯合併や世帯分離をしたとき	
	修学のため、子どもが他の市区町村に転出したとき	保険証、在学証明書
	上記による学校を卒業した場合	保険証、職場の健康保険証(両方)
	出稼ぎや長期旅行で、別に保険証が必要とき	保険証
	施設に入所したとき	保険証、在園証明書
	保険証をなくしたり、汚れて使えなくなったとき	本人を証明するもの(使えなくなった保険証)

※外国人に関する手続き以外は印鑑が必要です。

**引っ越しの多い時期です
不要となる物の処分は
お早めに!**

■粗大ごみ(家具等)

▽直接搬入

もとみやクリーンセンターに直接搬入すれば、無料で処理できます。ただし、畳、布団、マットレス(スプリング入りを除く)は、十キログラムにつき百三十円の処理手数料がかかります。

▽個別収集

市に個別収集(月二回)を申し込む場合、一個につき千三百円の収集料がかかります。なお、回収日は毎月十日(締め切り前月末日)、二十五日(締め切り当月十五日)の平日で、土日祝日の場合は翌日となります。

■家電製品四品目(テレビ、エアコン、冷蔵庫、洗濯機)

リサイクル料金ががかかります。郵便局で手続きし、メーカーの指定引取場所に直接搬入してください。または、購入店や専門業者に手続き、運搬を依頼してください。

■家庭系パソコン

リサイクル料金ががかかります。メーカーに回収を申し込んでください。

■不適ごみ(自動車、バイク用品、スプリング入りマットレス等)

専門業者等に処理を依頼してください。

■その他のごみ

ステーションへ出せるごみは分別方法に従ってください。

◎問い合わせ:

生活環境課環境衛生係

ピックアップ 市政情報

会議開催予定

今年四月から九月までの間に月一回程度の開催を予定。(平日の午後三時から二時間程度。)

応募方法

健康増進課または各支所保健福祉課に設置の申込書に、必要事項を記入の上、お申し込みください。

※市ホームページからのダウンロードも可。

申込期限 三月二十三日(金) その他

・応募者多数の場合は、書類選考となります。

・会議出席の費用弁償等はありません。

◎問い合わせ・申し込み：
健康増進課健康推進係

「二本松市健康増進 計画(仮称)」策定 ワーキンググループ 委員を募集

市では市民との協働により健康づくり計画を策定します。ワーキンググループの委員として、市民の健康づくりについて一緒に考えてみませんか。

募集人員 四名程度

応募条件

- ① 満十八歳以上の市民の方
- ② ワーキンググループ会議に参加できる方

高齢者温泉等保養 健康増進事業

対象施設を募集

高齢者の皆さんに、温泉等宿泊施設を利用いただき、健康の増進に役立てていただく高齢者温泉等保養健康増進事業を実施しています。

新年度の事業実施に当り、対象施設としてご協力いた

ける市内の温泉等宿泊施設を募集いたしますので、希望される施設は、協定の条件もございまして、三月二日までにお問い合わせください。

◎問い合わせ：

高齢福祉課長寿福祉係



小・中学生の 保護者の皆さんへ

ご存じですか？

就学援助制度

経済的な理由で就学が難しい小・中学生の保護者の皆さんへ、義務教育を受けるために必要な経費の援助を行っています。

対象者

市内の小・中学校に通学するお子さんの保護者(市民の方)で、生活保護を受けている方、またはそれに準ずる程度に生活が困窮していると認

められる方。

援助の対象となる経費

学用品費、通学用品費、校外活動費、修学旅行費、学校給食費、医療費など

申請方法等

通学する学校までご相談ください。

◎問い合わせ：

学校教育課管理係

生ごみ処理器購入に対し 補助金を交付しています

ごみの減量化を推進するため、生ごみ処理器購入費補助金を交付しています。

補助対象機器

▽電動式生ごみ処理器

補助金額

購入費の二分の一以内とし、二万円限度

補助基盤

一世帯につき一基

申請方法

▽事前申込
購入する前に、電話等で事前申込みをしてください。

▽申請

購入後、領収書とカタログの写しを添付し、申請してください。

◎問い合わせ：

生活環境課環境衛生係

各支所市民生活課生活係

教育委員に 山崎友子さん再任



任期満了となった山崎友子教育委員(東新殿)の、再任に係る議案が市議会臨時

会に提出され、同意を得ました。

山崎委員は、昨年一月から教育委員を務められ、合併市町村教育委員会の特例により、任期が一年だったものです。

今回の任期は、通常通り一月二十七日から四年間です。

4月8日(日)は

福島県議会議員一般選挙

4月22日(日)は

参議院福島県選出議員補欠選挙の

投票日です



投票所への入場券は、選挙告示日以降に配布されますので、入場券に記載してある投票所で、棄権しないで投票しましょう。

投票所に行けない方は、期日前投票をしましょう

投票日当日、用事があり投票所へ行けない方は、期日前投票ができます。

投票できる人
▽県議会議員一般選挙
・昭和六十二年四月九日まで生まれた人

・平成十八年十二月二十九日以前からの市民または転入届をした人

・日本国民である人
▽参議院議員補欠選挙

・昭和六十二年四月二十三日までに生まれた人
・平成十九年一月四日以前からの市民または転入届をした人

・日本国民である人

また、入院されている方は、病院で不在者投票をすることができます。
(対応病院等は、お問い合わせください。)

期日前投票
▽期日前投票期間

・県議会議員一般選挙
三月三十一日(土)から

四月七日(土)まで
・参議院議員補欠選挙

四月六日(金)から
四月二十一日(土)まで
午前八時三十分から
午後八時まで

▽期日前投票場所

今回の県議会議員一般選挙では、二本松市は特例により合併前からの二本松市選挙区(旧二本松市の区域)と安達郡選挙区(旧三町の区域)に選挙区が分かれますので、二本松市選挙区は市役所北棟のみで、安達郡選挙区は各支所で期日前投票ができます。

参議院議員補欠選挙は、市役所北棟および各支所のいずれの場所でも期日前投票ができます。

※入場券をご持参ください。

本人確認等と併せ、宣誓書を記入いただきます。

開票会場

二本松文化センター青年の家(体育室)

◎問い合わせ:

選挙管理委員会事務局

新しい晨

市長からの手紙
三保忠一

大量生産・大量消費・大量廃棄の社会経済構造により、廃棄物の排出量が増加し、地球規模での環境問題が顕在化しております。安達地方では、一年間に家庭から排出される廃棄物は、平成一七年度二万九千トンに達しております。一人当りの排出量は、一日、九九〇グラム、年間で二九〇キロとなっております。

こうした大量の廃棄物を処理するため年間七億九千万円、一人当たり七、七二一円と多くの経費をかけています。

可能な限り廃棄物の排出を抑制するために、買い物時のレジ袋を減らすため「マイバッグ運動」の推進。燃えるゴミのうち、四〇パーセントを占め、最も多い生ゴミ対策、「堆肥化」の推進。紙類対策。全容量の六十パーセントを占める容器包装類対策など、使い捨て製品の使用自粛や再利用可能な容器を用いた製品を選択するなど、生活様式を見直し、生産から流通・消費の各段階から廃棄物の発生と排出抑制・再利用・再生利用する「循環型社会」を市民との協働により推進して参ります。

また、環境美化や景観形成など市民参加によるクリーン作戦や河川清掃等を通し、市民意識の高揚を図ることに、美しい自然環境を守り育て、地球環境への負荷の少ない持続的発展が可能な循環型の「環境先進都市」の実現を図って参ります。

皆さまのご協力をよろしく、お願い申し上げます。



▲スポーツマスターズ(スピードスケート)入賞の山根さんから、入賞報告を受ける

国保のお知らせ

4月から
高額療養費が変わります

70歳未満の人の

入院時の高額療養費が

現物給付に変わります

今まで七十歳未満の被保険者は、医療機関での一カ月の窓口負担額が自己負担限度額を超えた場合、その超えた分を後で高額療養費の申請によって支給していました。

四月からは、入院時に必要な手続きをとることによって、窓口負担額が自己負担限度額で済むこととなります。

入院時窓口負担額の比較

○平成19年3月まで

高額医療費分	自己負担限度額	食事代等
--------	---------	------



○平成19年4月から

	自己負担限度額	食事代等
--	---------	------

限度額適用認定証の交付を受けてください。



入院時に必要な手続き

自己負担限度額は、下表のように所得区分によって変わります。

あらかじめ、最寄りの国保窓口（市役所国保年金課国保係または各支所市民生活課窓口係）に申請して所得区分を明示する「限度額適用認定証」もしくは「限度額適用・標準負担額減額認定証」の交付を受けてください。

ただし、国保税を滞納している場合には、現物給付を受けられなくなることから、国保税は納期限内に納めるようにしてください。

高額療養費支給申請が必要な場合

① 外来のとき

外来において自己負担限度額を超えた場合は、いったん窓口払いにて医療費を支払い、一カ月毎にまとめて申請をしていただくこととなります。

② 世帯内合算のとき

同じ月に

③ 入院と通院があったとき

④ 違う病院にもかかったとき

⑤ 国保の資格を持つ家族も医療機関にかかったとき

このような場合は、それぞれ二万一千円を超えて、足して自己負担限度額を超えていれば、申請によりその超えた分が支給されます。

◆ 70歳〜74歳の方は

所得区分により窓口負担額も変わることから、入院の場合には「限度額適用・標準負担額減額認定証」が必要となりますので、すみやかに申請してください。

○自己負担限度額(70歳未満の場合)

所得区分	3回目まで	4回目以降
上位所得者	150,000円+ 医療費が500,000円を超えた場合は超えた分の1%	83,400円
一般	80,100円+ 医療費が267,000円を超えた場合は超えた分の1%	44,400円
住民税非課税	35,400円	24,600円

【所得区分について】
 ・上位所得者：基礎控除後の所得が600万円以上の世帯。
 ・住民税非課税：世帯全員が住民税非課税の世帯。
 ・一般：上記のどの世帯にも属さない世帯。

◆ 高額療養費の申請は

どうすればいいの？

最寄りの国保窓口にて、次のものを持参し申請してください。

- ① 領収書(月単位)
- ② 国民健康保険被保険者証
- ③ 印鑑(みとめ印)
- ④ 受入口座情報(通帳等)

◎ 問い合わせ：

国保年金課国保係

まつしん二本松商工会議所

メンバーズローン

まつしんあだたら商工会

メンバーズローン

詳しくは、最寄のまつしんのお店または、融資渉外担当者にお問合わせください。

まつしんは頑張る企業を応援します

ご融資限度額
最高

1,000万円

ご融資期間

▶ 運転資金 1年以上7年以内
設備資金 1年以上10年以内

ナイスコミュニケーション
二本松信用金庫

税のお知らせ

軽自動車税の納期が変わります

今年度から、別表のとおり軽自動車税の納期等が変更になります。

なお、今回の改正に伴い、経過措置として、十八年度分の納税証明書の有効期限「平

	19年度から	18年度まで
納期	5月1日～31日	4月16日～30日
納付書発送日	5月1日	昨年度は4月14日
障害者等に係る減免申請期限	5月25日	昨年度は4月24日
納税証明書の有効期限	翌年の5月30日(※)	次年の4月30日

※18年度分は経過措置のため5月31日

成十九年四月三十日」を「平成十九年五月三十一日」と自動的に読み替えて取り扱います。

また、平成十九年五月一日から五月三十一日の間に福島県内で名義変更等の異動手続きをする場合は、そのまま十八年度の納税証明書が使用できますが、他県で手続きされる場合は別途納税証明書を請求いただくこととなります。

納税証明書が必要な場合は、車検証をお持ちのうえ本庁市民課窓口または各支所地域振興課税務係に請求してください。

◎問い合わせ…

税務課市民税係



車の変更手続きは

お済みですか?
(自動車・軽自動車)

自動車税・軽自動車税は、毎年四月一日現在の名義上の所有者(所有権留付自動車の場合は使用者)に課税されます。

変更をされた方は、トラブルを避けるためにも早めに変更手続を済ませましょう。

◎問い合わせ…

▽自動車の変更手続き

東北運輸局福島運輸支局
☎050(5540)2015

▽自動車税について

福島県東北地方振興局県税部
☎024(521)7639

▽軽自動車の変更手続き

小型自動車二輪の変更手続き
東北運輸局福島運輸支局
☎050(5540)2015

軽自動車の変更手続き

福島県軽自動車協会
☎024(546)2577

原付自転車・小型特殊車両の変更手続き

市役所税務課市民税係または各支所地域振興課税務係

◎軽自動車税について

市役所税務課市民税係

休日納税相談窓口を開設

平日にお仕事等で忙しい方や、やむを得ない事情があり納税が遅れている方を対象に納税相談窓口を開設します。

日時 三月十一日、十八日、二十五日(各回日曜日)
午前九時～正午

会場 市役所一階収納課

※正面玄関右奥の出入口をご利用ください。

◎問い合わせ…

収納課収納徴収係

市税等の納付には
便利で確実な口座振替を
ご利用ください

市では、市税等の口座振替による納付を推進しています。

口座振替取扱金融機関等

- ・みちのく安達農業協同組合
- ・東邦銀行・福島銀行
- ・大東銀行・二本松信用金庫
- ・福島県商工信用組合
- ・東北労働金庫・郵便局

申し込みの際は、納税通知書、預貯金通帳、通帳の届出印を持参してください。

◎問い合わせ…

収納課収納管理係または各支所地域振興課税務係

JA教育ローン応援キャンペーン実施中!!

(平成18年10月2日～平成19年4月27日まで)

JAバンクは特別金利でうれしい春をバックアップします!

年1.6% (変動金利)

注) 金利は金利情勢により変わることがあります。

- 取引条件に関わらず特別金利をご利用いただけます。
- 最大500万円を最長13年半(据置期間も含めた最長融資期間)までのご融資。
- 入進学時はもちろん、在学中でもご利用いただける便利なローンです。

保証…福島県農業信用基金協会の保証を受けていただきます。(保証利率年0.55%)
手数料…事務手数料が1,050円必要となります。

くわしくはお近くのJA支店または
MA(マネーアドバイザー)まで…♪



二本松市指定金融機関

JAみちのく安達

JAみちのく安達

TOWN TOPICS

まちの話題

満100歳の賀寿 市内で次々に ～益々お元気に長生きを～

苦難の時代を乗り越えて一世紀、満100歳を祝う賀寿贈呈式が、市内各地で開催されました。

1月29日に伊藤ウタさん(郭内)、2月1日に安齋チカさん(竹田)、2月18日に梅原マツイさん(戸沢)が、めでたく満100歳を迎えられ、三保市長からの賀寿と「福寿」の色紙、県知事からの賀寿と木杯が贈られました。

大勢の親族等にお祝いされた皆さんは、大変お元気でした。益々のご長寿をお祈りいたします。

なお、安齋チカさんは、3月に106歳を迎える、市内最高齢の鈴木ハルヨさん(上竹)の妹にあたります。

市内で100歳を迎えられた方は、梅原さんで16人目となりました。



▲安齋さん



▲伊藤さん



▲梅原さん



スキー&スノーボード教室 ～安達公民館～

1月20日・21日、毎年恒例となった安達公民館主催のスキー&スノーボード教室が箕輪スキー場で開催され、延べ61名が参加しました。

安達スキー愛好会(荒木一会長)の指導員の方々が初級・中級・上級と分かれたグループごとに指導にあたりました。

両日とも天候に恵まれ、参加者たちは、ゲレンデにシュプールを描きながらスキーやスノーボードの楽しさを満喫しました。

まちの話題 TOWN TOPICS



岩代ふるさと探検隊、「和」の心を体験 「和菓子(煉りきり)教室」

岩代公民館の今年度3回目となるふるさと探検隊は、1月27日27名が参加し、和菓子(煉りきり)作りに挑戦しました。エプロンに三角巾といった調理スタイルに身を包み、作品は1人2個(「白鳥」・「梅の花」)で、講師の松本先生のお手本に、約1時間余りで思い思いの作品を仕上げました。

作品はすぐに食べてしまうのは惜しいため、2月24・25日の両日、旭公民館で開催された岩代地域公民館主催作品展示会に展示しました。

教室では、和菓子に合う飲み物・日本茶の美味しい淹れ方も学び、楽しいひと時を過ごしました。

鈴木史朗講演会

～平成18年度 二本松市文化講演会～

2月11日、安達文化ホールにおいて、平成18年度二本松市文化講演会が開催され、TBSテレビ「さんまのスーパーからくりTV」などでおなじみの、鈴木史朗さん(フリーアナウンサー)が講演を行いました。

同番組の人気コーナー「ご長寿クイズ」が現在の安達公民館で収録されたこともあり、鈴木さんは、2回目の訪問となりました。

会場へ訪れた300人の市民は、「～鈴木史朗の健康道場～人生を楽しく生きるコツ」と題した鈴木さんのユーモアを交えた話に耳を傾け聞き入っていました。



冬の親善球技大会

～バドミントンと卓球で熱戦～

東和支部スポーツ少年団 冬の親善球技大会が、2月4日に東和中学校、東和第一体育館を会場に開催されました。

球技大会では、バドミントンと卓球競技が行われ、バドミントンには25チームが参加し学年ごとに4つのリーグに分かれて熱戦が繰り広げられました。

また、卓球でも5チームが2つのリーグにわかれて順位を競い合い、個人戦では6年生の部に7名、5年生の部に4名、3・4年生の部に16名、計27名の選手が参加し、白熱したラリーが繰り広げられました。

わが家のアイドル

みんなの 広場

わたなべ そら
渡邊 蒼空くん

平成18年3月生(大平)
父：晃司さん 母：香織さん
ご両親から一言：お兄ちゃんが大好きで、いつでもニコニコ笑顔の蒼空です。お兄ちゃんと一緒に元気に大きく育ってネ。



就学前のお子さんを誕生月にご紹介いたします。掲載を希望される方は、誕生月の前月5日までに写真とコメントをお寄せください。
(秘書広報課広報広聴係)

わたなべ ゆうな
渡邊 優奈ちゃん

平成18年3月生(西勝田)
父：秀路さん 母：尚美さん
ご両親から一言：いつも笑顔をありがとう。優しい女の子に育ってね！



あんざい せな
安齋 成那くん

平成18年3月生(大壇)
父：裕美さん 母：峰子さん
ご両親から一言：皆の宝物です。スクスクと健康に育ってね。



いしかわ まひな
石川 愛雛ちゃん

平成16年3月生(長折)
父：孝さん 母：真由美さん
ご両親から一言：もうすぐ幼稚園だね。友達たくさん作って、仲良く元気いっぱい遊んでね。



くき はな
久岐 華奈ちゃん

平成18年3月生(長折)
父：利幸さん 母：ルリさん
ご両親から一言：いつも元気いっぱいのはなちゃん。すくすく大きくなってね！！



▼松本くん
人数が少なくても、最後までみんなのでやりとげることができる仲の良い学校です。
学校の自慢できるところを紹介してください。
▼松本くん
体育館の地下にプールがあつて、寒い時期でも温かく

▼松本くん
豊かな自然に囲まれ、自然の香りがとてもいい、心豊かに暮らせる学校です。
どんな学校ですか？
▼松本くん
学校です。
ある豊かな自然に囲まれた

▼松本さん
校舎が木造風で、床暖房になっています。
屋上の天体観測室では、月や太陽、星を見ることが出来ます。木星の模様も見えてとても楽しいです。



紹介者
松本 直也くん(6年)
松本 夏香さん(6年)

安達太良小学校

僕の私の 学校紹介

(第12回)



リレートーク

第12回

新「二本松市」の未来を担う若い皆さんのコーナー

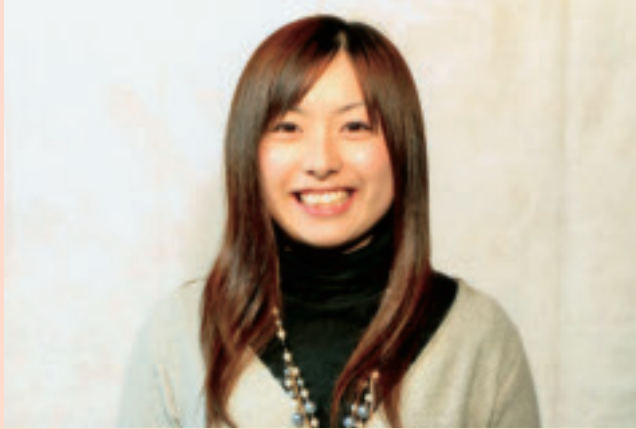

吉田 里恵さん(23歳)
油井在住

私の夢は看護師になること。中学生の頃から看護師になりたいと思います。今は福島看護学校に通っています。私の年齢だともう看護師になっていいはずですが、いろいろなあつて私は今学生をしています。ゆっくりと自分のペースで夢に向かって歩んでいるところです。

学校生活ではいま、目の前に迫っている国家試験に向け、勉強一色です。合格を願いながら日々勉強に取り組んでいます。

これまでの学校生活では、楽しいことももちろん、うまくいかなくて悩むこともたくさんありました。そんな時もクラスメイトや家族、友達、周りの人達の温かな支えがあり、乗り越えることができました。みんなには感謝でいっぱいです。

3月には卒業を迎え、4月からは福島の病院で働くことが決まっています。きっと社会に出てからのほうが、厳しいことがいっぱいあると思います。不安もいっぱいありますが、笑顔で一歩ずつ前に進んでいきたいです。患者様の「ありがとう」という言葉が聞きたいから。

岩代中学校

紹介者

齋藤 和樹くん(2年)
安田 恵奈さん(3年)



学校の概要は？

- ・全校生徒数は、123人
- ・クラス数 6クラス
- ・学校の近くには、「合戦場のしだれ桜」や「杉沢の大杉」など、いろいろな観光名所があります。

どんな学校ですか？

▼齋藤くん
先輩・後輩にこだわらない仲の良い学校です。清掃時の「無言清掃」は、どの学校にも誇れる岩代中の伝統です。

自慢できる・心に残る活動を紹介します。

▼安田さん

アルミ缶を回収し、車椅子と交換して地域に寄附をする活動をしています。

昨年、車椅子1台と交換し寄附することができました。



▼齋藤くん

文化祭のスポーツフェスタでは、縦割り班でチームを編成し、先輩・後輩が協力して優勝を目指して頑張ります。地域との係わりの中で感じたことを教えてください。

▼安田さん

雪かきボランティアで地域のお年寄りや触れ合う機会がありました。たくさんの一人暮らしのお年寄りがいて、その助けになる若い人の力が、益々必要になると思いました。



健康と育児のひろば



健康相談

実施日	場所	受付時間	内容
3月5日(月)	二本松保健センター	9:00~11:00	保健相談
	安達保健福祉センター		保健相談・栄養相談
	岩代保健センター		
	東和保健センター		保健相談
3月19日(月)	二本松保健センター	9:00~11:00	保健相談
	安達保健福祉センター		
	岩代保健センター		
	東和保健センター		

栄養相談や歯科相談時には、栄養士、歯科衛生士がそれぞれ担当します。保健相談は保健師が担当します。

育児教室

(二本松地域) ◎問い合わせ…子育て支援センター ☎(23)0415

行事名	日時(受付時間)	会場	概要
育児のひろば(毎水曜)	7日、14日、28日 9:45~11:30	子育て支援センター	2歳児からの親子対象
親子教室(毎金曜)	2日、9日、16日、23日 10:15~11:30	(二本松保健センター2階)	0歳・1歳児親子対象
原七地区「子育てひろば」	27日(火) 9:45~11:30	原七地区	地域活動

(安達地域) ◎問い合わせ…保健福祉課 ☎(23)9076

行事名	日時(受付時間)	会場	概要
育児クラブ(毎水曜)	1日、15日、22日 10:00~11:30	安達保健福祉センター	年齢制限なし(保護者同伴)

(岩代地域) ◎問い合わせ…小浜保育所 ☎(55)2124

行事名	日時(受付時間)	会場
すくすくサークル(月・木曜)	2日(金)、5日、8日、12日、15日、19日 9:30~11:30	子育て支援センター

(東和地域) ◎問い合わせ…保健福祉課 ☎(66)2500

行事名	日時(受付時間)	会場
育児サークル(毎水曜)	7日(ひな祭りとしめくくり) 10:00~	東和保健センター

今月の健康アドバイザー
健康診断から始める健康づくり

皆さんは、今年度一年間の間に、市の健診や各職場で何らかの健診を受診された方も多いことと思います。健康診断の結果が要医療、要指導だった方は、これを機に病気の治療、さらには食生活などの生活習慣の見直しが必要なことはもちろんですが、たとえ健康診断の結果に異常がなかった場

合でも、年々体重が増えてきていないかなどをチェックし、自分の生活習慣を再確認し、健康づくりに役立てましょう。
なお、市では、市民の健康づくりを支援するため、各保健センターで毎月「二回健康相談」を実施しています。食習慣の問題点や運動のし方、歯周病の予防法など生活習慣を改善したい方へのアドバイスなどを行っていきます。健康診断の結果で気になることがあったら、ぜひご利用ください。(無料、予約不要)

母親教室

対象者：妊娠5か月以降で体調のよい方。
※歯科・離乳食の時は、子育て中のお母さんご参加ください。

場所：安達保健福祉センター
時間：受付13:00~13:30 終了16:00
申し込み：実施日の2日前までにお申し込みください。
※お子さんと一緒にの参加も可能です。予約時にご相談ください。

実施日	内容	準備物など
3月19日(月)	マタニティヨガ 肩こり・腰痛予防、リラックス	母子健康手帳 動きやすい服装

ありがとう
心静かに手を合わす。

☎0120-43-1194

●年中無休 ●24時間受付 ●大駐車場完備

豊かな緑に囲まれた静寂な施設のなか、

祭壇 葬儀用品 お料理 花輪 贈答品

など、満足のいくサービスを提供いたします。

社の中の斎場

己ほう風りん

- 福島店 福島市飯坂町十綱8
TEL.024-542-2053 FAX.024-542-4960
- 二本松店 二本松市上竹2-286-1
TEL.0243-23-5520 FAX.0243-22-7377
- 東和斎場 二本松市針道字鍛冶屋敷15
- 大山斎場 大玉村大山字玉貫19

休日当番医

▽診療時間／(9:00~17:00) ★印は正午まで。
 岩代(◎印)、東和地区(○印)
 *印は、診療科目に小児科の表示がある医療機関
 なお、当番医が変更になる場合がありますのでご注意ください。



3月4日

(医)辰星会 栞病院 本 町 ☎(22)2828
 (医)三浦内科医院 本 町 ☎(23)3883
 岩代国保診療所(◎)★ 百 目 木 ☎(56)2461
 (医)上遠野内科医院* 本宮市本宮字荒町 ☎(33)5866

11日

佐久間内科小児科医院* 本 町 ☎(22)0570
 (医)しかの眼科 油 井 ☎(62)2520
 小野崎医院(○)★ 針 道 ☎(46)2001
 池田眼科医院 本宮市本宮字仲町 ☎(34)4100

18日

(医)成美会鈴木皮フ科クリニック 本 町 ☎(22)6877
 社会保険二本松病院 成 田 町 ☎(23)1231
 (医)よしだこどもクリニック* 本宮市高木 ☎(34)6418
 (医)国分整形外科医院 本宮市本宮字仲町 ☎(33)1088

21日

土川内科小児科* 槻 木 ☎(22)6688
 (医)辰星会 栞記念病院 住 吉 ☎(22)3100
 今野外科整形外科医院 本宮市本宮字万世 ☎(33)3711

25日

(医)慈水会みずのクリニック 根 崎 ☎(23)5158
 (医)青木整形外科医院 榎 戸 ☎(22)3103
 和田医院(◎)★ 小 浜 ☎(55)2303
 (医)慈久会 谷病院* 本宮市本宮字南町 ☎(33)2721

4月1日

(医)かさい小児科クリニック* 油 井 ☎(22)8800
 桑島耳鼻咽喉科医院 若 宮 ☎(23)3387
 岩代国保診療所(◎)★ 百 目 木 ☎(56)2461
 (医)落合会 東北病院 本宮市青田 ☎(33)2588

休日緊急歯科当番医

▽診療時間／(10:00~16:00)



3月4日

とうのす歯科医院 油 井 ☎(22)8422

11日

岩崎歯科医院 藤 之 前 ☎(22)8500

18日

しみず歯科医院 東 裏 ☎(22)9090

21日

ほんだ歯科クリニック 本 町 ☎(22)8862

25日

原 歯 科 医 院 本 町 ☎(22)0209

4月1日

今古堂歯科医院 西 新 殿 ☎(57)2184

(注意)休日緊急歯科当番医は、緊急な場合の応急処置的な治療を目的に開設しております。緊急を要しない場合や高度な治療を必要とする場合は、通常の開業時間に受診ください。
 なお、当番医が変更になる場合がありますのでご注意ください。

乳幼児健康診査

対象地域以外の会場で受けることもできますが、対象地区の保健センターへ事前に連絡してください。

4か月児健康診査

該当者	期 日	場 所	受付時間	対象地域
18年11月生	3月13日(火)	二本松保健センター	13:00~14:00	二本松
	3月6日(火)	安達保健福祉センター	12:45~13:45	安達・岩代・東和

10か月児健康診査

・個別健診で実施していますので、問診票と同封の「10か月児健康診査のお知らせ」をご覧ください。
 ・実施医療機関に予約のうえ受診してください。

1歳6か月児健康診査

該当者	期 日	場 所	受付時間	対象地域
17年8月生	3月12日(月)	二本松保健センター	13:00~14:00	二本松
	3月8日(木)	安達保健福祉センター	12:45~13:45	安達・岩代・東和

3歳児健康診査

該当者	期 日	場 所	受付時間	対象地域
15年11月生	3月14日(水)	二本松保健センター	13:00~14:00	二本松
	3月13日(火)	安達保健福祉センター	12:45~13:45	安達・岩代・東和

乳幼児健康相談

健康相談は各保健センターで実施します。対象地区以外での相談を希望する場合は、対象地区の保健センターへ事前に連絡をしてください。

7か月児・1歳児健康相談

該当者	期 日	場 所	受付時間	対象地域	
18年2月・18年8月生	3月13日(火)	二本松保健センター	18年2月生	9:00~9:30	二本松
			18年8月生	9:30~10:00	
	3月6日(火)	安達保健福祉センター	18年2月生	8:40~9:00	安達
			18年8月生	9:00~9:20	
	3月7日(水)	岩代保健センター	18年2月生	8:40~9:00	岩代
			18年8月生	9:00~9:20	
3月14日(水)	東和保健センター	18年2月生	8:40~9:00	東和	
		18年8月生	9:00~9:20		

2歳児健康相談(保健センターにより開催回数異なります。)

該当者	期 日	場 所	受付時間	対象地域
16年12月生	3月12日(月)	二本松保健センター	9:00~10:00	二本松
16年12月~17年2月生	3月7日(水)	岩代保健センター	12:30~13:00	岩代

(各保健センター予定 二本松：毎月、安達：4・7・10・1月、岩代：6・9・12・3月、東和：5・8・11・2月に開催)

◎問い合わせ…健康増進課保健指導係 ☎(23)1111
 安達支所保健福祉課保健係 ☎(23)9076
 岩代支所保健福祉課保健係 ☎(65)2820
 東和支所保健福祉課保健係 ☎(66)2498

寿プラン 通年企画

お一人様

☆1泊2食(一本付) 7,000円(税込)

☆2泊5食(一本付) 13,500円(税込)

☆3泊8食(一本付) 18,000円(税込)

(※10名以上、土曜日、休前日を除く)

二本松市高齢者 温泉等保養健康増進利用券もご利用ください。
 ※二本松の広報誌を見たとお伝え下さい。



昼食プラン

◀2,000円 3,000円▶



丹精込めてつくり上げた

風味豊かな料理の数々…



ながめのやかた
 ホテル 光雲閣

〒964-0074 福島県二本松市岳温泉1-85
 TEL (0243) 24-2101・24-2201 FAX (0243) 24-2760

◎問い合わせ先が、市役所および各支所の場合は、文中に電話番号を表記していませんので、本頁中段に記載の各代表電話番号にお電話ください。

二本松音楽協会 第56回 定期演奏会

～ 優雅さと円熟を極めた至芸を味わう～

前橋汀子
ヴァイオリンリサイタル
ピアノ：加藤洋之



とき 3月24日(土)
開演 午後6時

ところ 二本松市
コンサートホール

曲目 未定

入場料 一般 5,500円
会員 4,500円
(一般学生 2,500円)
(学生会員 1,500円)

◎連絡先…協会事務局(川崎)
☎(22)2481

◎問い合わせ先…
二本松中央公民館
☎(23)5121
FAX(22)7171

各公民館および文化センターに備え付けの用紙でお申し込みください。
問い合わせ先への電話、FAXでも申し込みできます。

コンサート
ホール案内

3月4日(日)	開演 11:00	みちのく吟道交流会 連絡先：佐々木 章 ☎024(593)4217
3月18日(日)	開演 14:00	音楽教室発表会 連絡先：尾形 寿典 ☎(23)2116
4月1日(日)	開演 13:30	ピアノ発表会 連絡先：神野香成子 ☎(23)4746
4月8日(日)	開演 13:30	ピアノ発表会 連絡先：佐藤 和子 ☎(22)5266

※詳しくは、市コンサートホールにお問い合わせください。☎&FAX(22)5501

テーマ
『スポーツ選手の健康管理について』

スポーツ指導者として心掛ければならないことや、日ごろの指導に役立つ知識などを学びます。

スポーツに携わる方はもちろん、興味のある方はどなたでもご参加ください。

催し

スポーツ講演会を
開催

お知らせ

Information

市役所
二本松市金色403-1
☎(23)1111

安達支所
二本松市油井字瀧石1-2
☎(23)1221

岩代支所
二本松市小浜字北月山27
☎(55)2111

東和支所
二本松市針道字蔵下22
☎(46)2111

市ホームページアドレス
<http://www.city.nihonmatsu.lg.jp/>

●人口と世帯数
現住人口
2月1日現在(前月比)

- 人口
男 31,316人(-48)
女 32,777人(-34)
計 64,093人(-82)
- 世帯数
19,064世帯(-9)
(注：住民基本台帳人口)

●今月の水道修繕当番

- 二本松地域・安達地域
(株)カマタ設備工業
☎(23)7176(昼)
☎(22)5026(夜・休日)
- 岩代地域
オオナミ(株)
☎(23)3003(昼)
☎(33)2412(夜・休日)
- 東和地域
(有)キマル設備
☎(46)3511

スキーこどもの日

(3月18日(日))

小学生以下

- ・リフト1日券半額(1,500円)
- ・レンタル&スクール半額割引

こども餅つき大会

- ・レストハウス 11時～/14時～



二本松市奥岳温泉 あだたら高原スキー場 TEL.0243-24-2141
www.naf.co.jp/adataraski/

スキー場からのプレゼント

リフト1日券

1,000円割引券

有効期限/平成19年3月21日(祝)
本券1枚につき5名様有効

○切り取ってご持参下さい。(コピー不可)

駐車場無料(全日)

無料
人権・行政
相談所

二本松地域 自治センター 3月1日(木) 午後1時～午後3時

共済見舞金(通院期間は、治療実日数)

等級	災害の程度	支給額
1	死亡した場合	100万円
2	入院通院270日以上	30万円
3	180日以上	15万円
4	90日以上	7万円
5	60日以上	5万円
6	30日以上	4万円
7	8日以上	3万円
8	7日以下	2万円
重度障害見舞金	自動車損害賠償保障法施行令第1級または第2級の障害	30万円

加入資格
二本松市に住民登録・外国人登録をされている方

共済期間
平成19年4月1日～平成20年3月31日
(年度中途加入者は加入日の翌日から)

会費 年間 1人500円

申込方法
各世帯に配布される申込書に会費を添えて、区長または

町内会長さんにお申し込みください。
お近くの各住民センターでも受け付けております。
◎問い合わせ先：
生活環境課市民生活係および各支所市民生活課生活係

見舞金の請求を忘れていませんか？
入院・通院を問わず、治療日数に応じて、見舞金が支給されます。
見舞金支給の算定基礎となる治療期間は事故発生日から1年以内で、請求期間は2年以内です。
必要書類等
交通事故証明書、診断書、会員証、印鑑、通帳

募 集

市民交通災害共済 加入者募集

暮 ら し

オンライン 登記申請が可能です

福島地方法務局二本松出張所では、二月十九日から不動産、商業・法人登記(二本松市、本宮市、大玉村)についてオンライン登記申請事務を取り扱っています。
これにより、従来の取り扱いが次のように変わります。
変更点
▽不動産、商業・法人登記申請をインターネットで行うことが可能になりました。
▽登記事項証明書、印鑑証明書の申請をインターネットで行うことが可能になり、証明書は手数料納付確認後、法務局から郵送により申請された方に送付されます。
○不動産登記については、従来の「登記済証(権利証)」に代えて、「登記識別情報」および「登記完了証」が交付されます。
○二本松出張所管轄の一筆の土地又は一個の建物ごとに「不動産番号」が付されます。(※登記事項証明書、登記

完了証等に表示)

※従来の書面による登記申請も引き続き可能です。

◎問い合わせ・制度確認：
福島地方法務局二本松出張所

☎(22)0519

・法務省ホームページ

<http://shinsei.moj.go.jp/>

山火事を防ぐために

冬から春にかけて、山では落ち葉や下草が枯れ、空気の乾燥、気象条件などから、山火事発生の危険性が高くなります。山火事の大半は、人間の不注意によって起きています。

注意事項

- ・ 枯れ草などのある場所では、たき火をしない。
- ・ たばこのポイ捨てをしないなど、

一人ひとりが森林の大切さも認識しながら、防火意識の高揚に努めましょう。

◎問い合わせ先：

安達地方広域行政組合

消防本部

☎(22)1211

やすらぎの丘 二本松斎場



全日本葬祭業協同組合連合会加盟

丸又ふれあい会 会員募集中

葬儀のすべてのご相談・ご用命は

有限会社 **丸又葬儀社**

本店 / 〒964-0917 福島県二本松市本町2丁目99-2 ☎0243-22-5598
二本松斎場 / 〒964-0875 福島県二本松市槻木257-5

0120-03-5598

暮らし

公的個人認証サービス
電子証明書の更新を
お忘れなく

国税の電子申告などに利用できる公的個人認証サービスは、平成16年1月29日から開始されました。

認証サービスの電子証明書は、発行の日から3年が有効期間で、順次失効することとなります。

更新を希望する方は、更新の続きをお願いします。

受付場所 市民課または各支所市民生活課

受付時間

午前9時～午後4時30分
(土・日曜日、祝日を除く)

持参する物

- ・更新する電子証明が格納された住民基本台帳カード
- ・本人確認ができるもの
(運転免許証、パスポート、写真付きの住民基本台帳カード等)

発行手数料 500円

◎問い合わせ：

市民課市民記録係または各支所市民生活課窓口係

ハロゲンヒーター事故に
ご注意ください

(株)大旺インターナショナルジャパンが輸入販売したハロゲンヒーター(電気ストーブ)で、ガラス管が破裂し、ガラス片で使用者がやけどを負ったり、畳を焦がしたりする事故等が相次いでいます。

ご家庭にある暖房機をお確かめのうえ、当該製品をご使用の方は直ちに使用を中止してください。

該当製品の機器型式一覧

◆商品名

オリジナル遠赤外線速暖ハロゲンヒーター

◆型番

SUN-801Ci
SUN-801D

◎問い合わせ：

福島県消費生活センター
☎024(521)0099
(平日午前9時～午後4時)



県産地鶏の初生雛を
譲渡します

福島県農業総合センター畜産研究所養鶏分場では、平成19年度産会津地鶏・ふくしま赤しゃももの雛の譲渡を受け付けています。譲渡を希望される方は、農政課まで申し出てください。

毎月孵化を予定しております。譲渡希望日の2カ月前までに、申し込みをしてください。

種類・性別	鶏種	
	肉用鶏	
初生雛	メス	会津地鶏・ふくしま赤しゃも 252円(税込み)
	オス	252円(税込み)
	雌雄不問	147円(税込み)

◎問い合わせ・申し込み：

農政課経営指導係

事業主の皆様へ

「福島県次世代育成
支援企業認証」を
取得しませんか？

県では、企業における子育て支援や労働者の公正な処遇、男女共同参画などの取り組みを支援するため、基準を満たす企業を「次世代育成支援企業」として認証しています。

認証されると

- ▽企業のイメージアップや優秀な人材確保に活用。
- ▽優遇措置が受けられます。
- ・「ふくしまの産業強化資金」の融資対象
- ・福島県信用保証協会の保証料率の引き引き ほか

認証の基準

「子育て応援」中小企業認証次世代法に基づく一般事業主行動計画を策定し、育児休業取得者等の実績がある。
「仕事と生活の調和」
推進企業認証

◎問い合わせ：

福島県労政グループ
☎024(521)7297

福祉用具販売・貸与福島県指定事業者

安価、無料宅配で介護サポート

介護用品、販売レンタル専門店
ライフパルサービス

☎ **22-1992**
(0243)

二本松市沖2丁目399-10

20代からのマイホーム計画
畑中コミュニティ9区画分譲中!!

至地況 県道 至国道4号
鉄筋構造 「畑中」バス停
畑中コミュニティ 至市内

ご参考PLAN
土地+建物
1,298万円～
月々返済(約)
3.6万円～

クエイトホーム 二本松店
http://www.genkou.co.jp
福島県二本松市向原257-16
TEL0243-22-7272

ひとみらい

～男女共同参画社会への道しるべ～

未来館ミニフェスティバルのご案内

未来館の日中夢工房
「日中の女性リーダーたちからのメッセージ」
 ～あしたの道を切り開く、彼女たちの挑戦～

日中のリーダー的な存在として活躍している女性たちによる「日中におけるリーダー」、「日中関係と自身のチャレンジ」、「日中の女性企業家」をキーワードとしたトーク。

日 時 3月24日(土) 午後1時30分～4時
定 員 150名程度

未来館シネマ倶楽部「フラガール」

日 時 3月25日(日) 午前10時～12時30分
定 員 150名程度

グローバルサポーター帰国報告会

日 時 3月25日(日) 午後1時30分～
定 員 70名
申込締切 3月13日(火)
 申し込みが多数の場合は抽選となります。
会 場 福島県男女共生センター(郭内)

◎問い合わせ・申し込み…

福島県男女共生センター事業課
 ☎(23)8304 FAX(23)8314
 E-mail:mirai@f-miraikan.or.jp(添付ファイル不可)



◎問い合わせ・申し込み…
福島県若年者就業支援室
 ☎024(523)0351
 ※希望者に個別相談会も実施
参加費 無料
定 員 20名
会 場 郡山市民文化センター

ハローワーク移転のお知らせ

ハローワーク二本松(二本松職業安定所)は、**3月5日**より新庁舎での業務を開始いたします。

新住所 二本松市若宮2丁目162番地5
 (警察署南側)
 (電話番号、ファックス番号は変更ありません)

敷地内駐車場を20台、敷地外に20台の計40台の駐車スペースで、お車での来所も、スムーズになります。

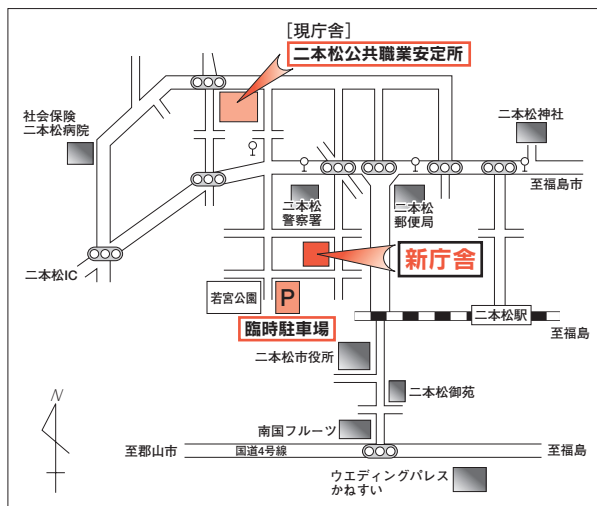

「若年フリーター」就職セミナー開催

就職活動中の若者・フリーターの皆さんを支援する、就職支援セミナーを開催します。セミナーでは、履歴書の書き方、面接試験の受け方など、就職活動に役立つことを実践形式で学びます。

日 時 3月6日～7日
 午前9時30分～
 午後4時30分

低 家 賃 宣 言
Y&M ユーミーマンション
安全・安心・快適!
驚異の高入居率を維持
 二本松市表1丁目552-7
株式会社 佐藤組
TEL 22-8558

おかげさまで残り一区画
塩沢ヤマニタウン
好評分譲中
 No.2-4 89.0坪 445万円
 おかげさまで残り一区画となりました。新しくお住まいをお考えでしたら、是非一度お問い合わせ下さい。
二本松市南町225 ヤマニ建設(株)
 (フリーダイヤル) **0120-22-1409**

献血協力のお願い

次のとおり、献血車が参りますので、皆様のご協力をお願いします。

献血の際には、献血手帳、献血カードまたは本人確認できる証明書(運転免許証・健康保険証)等をご持参ください。なお、駐車は通路の妨げにならないようお願いいたします。



○日時

期日	実施時間	場 所	地域
3月6日 (火)	10:00~17:00	ヨークベニマル二本松店	二本松
3月15日 (木)	9:00~10:00	丸三木材(株)事業部東北 プレカットワークス	岩代
	10:45~11:30	みちのく安達農協岩代支店	
	15:50~16:30	二本松市役所岩代支所	

2月の市内商品価格 ～お買い物の目安にしてください～

品 目	規 格	今月調査 平均価格 (円)	前月調査 平均価格 (円)	対前月比 (%)
塩 さ け	甘塩切身100g	143	143	0.0
キャベツ	1 kg	132	146	▲9.5
豚 肉	もも肉中100g	161	162	▲0.6
鶏 卵	Mサイズ1パック 10個入り	178	192	▲7.2
み そ	赤みそ1kg	335	343	▲2.3
砂 糖	上白糖ポリ袋1kg入り	188	188	0.0
灯 油	白灯油18L(配達)	1,395	1,400	▲0.3
L P G	家庭用10㎡使用価格	6,537	6,546	▲0.1

※消費生活のトラブルのご相談は、福島県消費生活センター(☎024-521-0999)までご相談ください。

暮
ら
し

《国民年金加入と届出》

被保険者区分	加入手続き	こんな時は、届出を	あなたは 何号被保険者	届出先
第1号被保険者 自営業、農業、 学生等で20歳以上 60歳未満の方	・市役所 国民年金課 ・各支所 市民生活課	・会社に就職したとき	1号→2号	勤務先
		・配偶者(2号被保険者)の 扶養になったとき	1号→3号	配偶者の勤務先
第2号被保険者 厚生年金厚生年 金の被保険者本人 ・共済組合の組 合員本人	勤務先	・会社を退職したとき	2号→1号	市役所 国民年金課 各支所 市民生活課
		・結婚や退職などで配偶者 (第2号被保険者)の扶養 になったとき	2号→3号	配偶者の勤務先
第3号被保険者 第2号被保険者 に扶養されている 20歳以上60歳未満 の妻(夫)	第2号 被保険者の 勤務先	・会社に就職したとき	3号→2号	勤務先
		・配偶者が会社をかわった とき	3号→3号	配偶者の新しい 勤務先
		・配偶者が会社を退職した とき ・収入が増えて扶養からは ずれたとき、または離婚 したとき	3号→1号	市役所 国民年金課 各支所 市民生活課

国民年金
加入手続きと届出

日本に住んでいる20歳以上60歳未満の人は、全員国民年金に加入しなければなりません。

加入者は、職業によって

3種類に区分され、それぞれ加入の手続きや保険料の納め方が異なります。

就職・転職・退職・結婚など、節目、節目には、届出を忘れずにしましょう。届出を忘れると、年金額が減額されたり、受けられないこともあります。

(国民年金課国民年金係)

年
金

相続・遺言無料相談会

- ◇4月1日(日)午後1時~3時
- ◇二本松市勤労者研修センター(郭内北小隣り)

石川てるお 行政書士 事務所 電話/FAX 23-4460

964-0043 二本松市原セ諏訪236 行政書士 石川晃雄

◎電話かFAXでご予約ください。◎離婚など他のご相談でも承ります。守秘義務を守りますので安心してご相談下さい。

畳・襖・障子

岳街道沿い 奥平畳店

☎ 0120-525-858

お気軽にお電話ください。

電話・FAX 22-3465 〒964-0012 二本松市永田積内251



二本松図書館

新着本のご案内

- ▼「睡蓮の教室」ルル・ワン著、鴻巣友季子訳→あの文化大革命下の中国を駆け抜けたふたりの少女の密やかな愛と凄絶な悲劇。
 - ▼「あなたの好みで味わうおいしい日本酒ガイド」松崎晴雄監修→好き酒名人が全国から選んだ「極上212銘柄」を紹介。
 - ▼「植物の力でキレイ&元気になる！とっておきのバスタイム」河野典子著→アロマ・ハーブ・和の素材・フラワーレメディーのバスレシピと手作りボディケア・コスメ。
- ◎新着本については、市のホームページでもご覧いただけます。

行事・事業のお知らせ

◎3月の休館日

5日(月)、12日(月)、19日(月)、26日(月)、31日(土)→月末休館、(21日の祝日は開館いたします。)

◎おはなしのへや

今日は、3月3日(土)午前11時～11時30分。
テーマは、「お兄さんとお姉さんもよんだおもしろい絵本」

◎移動図書館車「まつかぜ号」運行日程

第1コース 8日(休)

塩沢小学校→表団地

第2コース 13日(火)

岳下小学校→茶園団地→金色久保公園→岳下住民センター

第3コース 15日(休)

安達太良小学校→諏訪団地→中里団地

第6コース 1日(休)

石井小学校→地域文化伝承館→石井住民センター→あぶくま台→第二中学校

第7コース 6日(火)

大平小学校→大平住民センター→あだたら荘

「いいにおいのするおはなし会」のお知らせ

4月の子ども読書週間にあたり、子供さんたちに絵本の世界を身近に感じていただくため、絵本に出てくるお菓子をつくって楽しむおはなし会を開きます。

日 時 4月22日(日) 午後1時～午後3時
会 場 二本松市福祉センター 2階
共 催 児童図書研究グループ「トトロ」
内 容 ホットケーキづくりとお菓子に関連するおはなし会
定 員 30名(市内在住の幼児～小学校3年生)
参 加 料 無 料
申 込 先 二本松図書館へお申し込みください。
申込期間 3月22日～4月7日

◎問い合わせ…二本松図書館 ☎(23)5082

二本松警察署からお知らせ

犯罪発生状況(1月)

		本庁管内	安達支所管内	岩代支所管内	東和支所管内	合計
侵入盗	空き巣	1				1
	出店荒らし	1				1
	その他	2				2
非侵入盗	万引き	2	1			3
	車上ねらい	1				1
	その他	8	2	1		11
自転車盗	3	3			6	
器物損壊					0	
住居侵入					0	
その他	1				1	
合計		19	6	1	0	26

特 徴 点 等

- ◎ かつばらいが7件発生し、そのうち4件がアルミホイール付きのタイヤが盗難にあったものです。いずれも交換したホイール付きのタイヤを屋外に保管しておいて被害に遭っていますので、鍵の掛かる倉庫や物置に保管するようにしましょう。
- ◎ 最近、オレオレ詐欺や融資保証金などの詐欺事件が多発していますので、そのような電話がかかってきた場合は、慌てずに必ず事実を確認して、被害に遭わないようにしましょう。

二本松警察署ホームページ

<http://www.police.pref.fukushima.jp/police/nihonmatsu/>

岩代図書館

新着本のご案内

- ★『通天閣』西加奈子著→大阪ミナミを舞台に、ちよっぴり暖かい灯をともし、驚きと感動の物語。
- ★『栄光のマウンド 早実vs駒大苫小牧』渡辺勤郎ほか 著
- ★『夢からの手紙』辻原登著→底知れぬ魂の不思議を鮮やかな手業で見る六つの物語、時代小説短篇集。
- ★『やわらか脳』茂木健一郎著
- ★『カレル・チャベック童話全集』カレル・チャベック 著

新着CD

- ★『森山良子 40thアニバーサリー・ベスト』
「さとうきび畑」からジャズナンバーまで、ベスト30曲。
- ★『懐かしのハーモニカベスト』あのメロディをハーモニカで!

◎3月の休館日

5日(月)、12日(月)、19日(月)、21日(水)春分の日、26日(月)、31日(土)月末整理休館日
※学校の春休み期間は開館が午前9時になります。

おはなし会

日 時 3月17日(土) 午後1:30から午後3:00ころまで
会 場 岩代図書館
内 容 おあそび つくってあそぼう 読み聞かせ など
☆対象は幼児から小学生ですが、家族皆さんで楽しんでください。

◎問い合わせ…岩代図書館 ☎(55)3255

平成19年度

「広報にほんまつ」 「二本松市ホームページ」への 広告募集

<広報にほんまつ>

掲載内容 表紙と最終ページを除く各ページの下1段(最大10ページ)に掲載
掲載回数 平成19年4月号から平成20年3月号(毎月1回、1日発行)のうち希望する回数
広告料 掲載1回につき、
下1段(縦4.5cm×横17.4cm) 20,000円
下1段の1/2(縦4.5cm×横8.6cm) 10,000円
受付期間 随時受け付け
その他 掲載要件等がありますので、詳しくはお問い合わせください。

<二本松市ホームページ>

募集する広告の内容 バナー広告 6枠
※1枠につき縦50ピクセル×横120ピクセル、4KB以内、GIF形式
※市ホームページのトップページ内に表示される広告画像(バナー)で、貴社が指定するホームページにリンクします。
掲載期間 平成19年4月1日から平成20年3月31日まで(1か月単位)
広告料 1枠につき1か月 10,000円

◎問い合わせ・申し込み…秘書広報課広報広聴係

『針道のあばれ山車』・『木幡の幡祭り』フォトコンテスト

去る2月10日、「針道のあばれ山車」・「木幡の幡祭り」フォトコンテストの表彰式が行われ、両コンテストの最優秀受賞者ほか入賞作10作品に表彰状が贈られました。



木幡の幡祭り 最優秀賞

タイトル 「駆け上る」 鏡石町 内山 英雄さん(48)



針道のあばれ山車 最優秀賞

タイトル 「黄門様 お供をつれて」

福島市 坂本 禮三さん(67)

審査長コメント(福島民報社写真部長 菅野秀男氏)

↑望遠レンズで山車を大きく引きつけました。遠近感をなくしたため、祭りのにぎやかさが出た作品になったと思います。

▽三重塔の上を五反旗が覆うようになり、珍しい光景になりました。階段を上る行列の配置もよく、広角(魚眼)レンズの効果が出た作品です。

4月から

「安達ヶ原ふるさと村」入場料無料!

4月1日から安達ヶ原ふるさと村の入場料(先人館を除く)を無料とし、憩いの広場として市民の皆さんがより気軽に利用できる公園として開放いたします。

利用時間は、原則として午前8時30分から午後5時までとなりますので、家族、グループでの行楽にぜひご利用ください。

なお、ふるさと館(レストラン・売店)の営業時間および先人館の入館料(大人200円、小中学生100円)はこれまで通りです。

◎問い合わせ…安達ヶ原ふるさと村
☎(22)7474



朝河貫一博士顕彰講演会

二本松市出身の世界的歴史学者・米国イェール大学教授であった朝河博士は、国際的知識人でもあり、“最後の日本人”と称されました。

その博士の人物像と偉大な業績について理解を深めていただくため、講演会を開催します。

日 時

3月17日(土)
午後1時～午後4時

会 場

二本松市コンサートホール

内 容

〔基調講演〕

～朝河貫一の学位論文『大化改新』～

講師：横浜市立大学名誉教授 矢吹 晋氏

～日記記録から見える朝河貫一の歩み～

講師：敬愛大学助教授 増井 由紀美氏

〔報 告〕

イェール大学内設置「朝河ガーデン」について



◎問い合わせ…文化課文化振興係