

広報

# にほんまつ

2007

12

No.25

平成19年12月1日発行

国指定重要無形民俗文化財

## 木幡の幡祭り （12月2日開催）

### 今月のおもな内容

- |                                       |   |           |   |
|---------------------------------------|---|-----------|---|
| 平成19年 税制改正の概要                         | ② | まちの話題     | ⑧ |
| ピックアップ市政情報                            | ④ | みんなの広場    | ⑩ |
| ごみの減量化                                | ⑥ | 健康と育児のひろば | ⑫ |
| ・年末年始のごみ収集等休み<br>(ごみ収集休み 12月30日～1月4日) |   | お知らせ      | ⑭ |

木幡の幡祭りフォトコンテスト2006 最優秀作品「駆け上がる」

幡祭りの終盤に木幡山8合目（標高約580m）の県指定重要文化財「三重塔」から石段を上る幡行列

平成19年から税源移譲によって

# 所得税・住民税が 変わっています

住民税のしくみが変わりました！

その主な内容をお知らせします。

市への申告により、住民税が減額されるケースがあります。  
対象となる方は、申告をお忘れなく！

減額されるケース

その1

## ○所得税から住宅ローン控除額を引ききれなかった方

・控除しきれなかった方は住民税(所得割)から控除されます。

税源移譲により、

所得税が減額となり、控除できる住宅ローン控除額が減る場合があります。平成18年末までに入居し、

所得税の住宅ローン

控除を受けている方

で、所得税から控除

しきれなかった額が

ある場合は、翌年度

の住民税(所得割)か

ら控除できます。

・申告期限

平成20年3月17日

まで

・平成20年以降、住民税の住宅ローン控除の適用を受けるためには、毎年申告が必要となります。

※平成19年以降に入

居された方は、別途

所得税において、新

たな住宅ローン控除

制度の特例が設けら

れました。



### 税源移譲前



### 税源移譲後

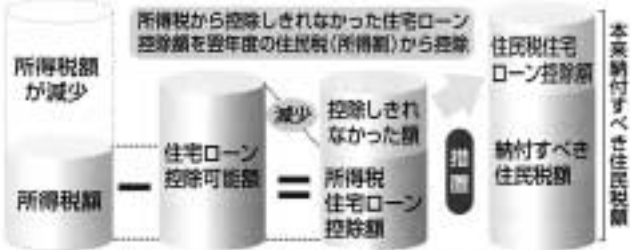

これまで所得税から控除できた住宅ローン控除額が減少

## 住宅ローン控除モデルケース●夫婦+子供2人 給与収入700万円(住宅ローン控除可能額:27万円)の場合●

申告しないと…		税源移譲前				申告すれば…		税源移譲後			
税額	住宅ローン控除額	税額	住宅ローン控除額	負担額	税額	住宅ローン控除額	負担額	税額	住宅ローン控除額	負担額	
所得税	263,000	263,000	0	0	165,500	165,500	0	165,500	165,500	0	
住民税	196,000	0	196,000	196,000	293,500	0	293,500	293,500	97,500	196,000	
合計	459,000	263,000	196,000	459,000	459,000	165,500	293,500	459,000	263,000	196,000	

控除額が減少し、負担が増加する。

※夫婦+子供2人の場合で子供のうち1人が特定扶養親族に該当するものとしています。  
※一定の社会保険料が控除されるものとして計算しています。  
※住宅ローン控除額は、一定の条件で試算した場合の例です。

住宅ローン控除額が減少しないよう、住民税(所得割)から控除します。

## 住宅ローン控除 Q & A

Q 「住民税の住宅ローン控除額の金額はどう決まるの？」

A 「住民税の住宅ローン控除額」は、「住宅ローン控除可能額」と「税源移譲前の税率を用いて算出した所得税額」のいずれか少ない金額から「所得税の住宅ローン控除額」を差し引いた金額となります。

Q 「どういった場合に、住民税の住宅ローン控除の対象となるの？」

A 給与所得者の方については、平成19年分の給与所得の源泉徴収票の摘要欄に「住宅借入金等特別控除可能額」が記載され、この金額が源泉徴収票の「住宅借入金等特別控除の額」より大きい場合に、住民税の住宅ローン控除の対象となります。

Q 「平成19年以降に入居した場合は？」

A 「住民税の住宅ローン控除」の適用はありません。別途、所得税において、新たな住宅ローン控除制度の特例が設けられましたので、所轄の税務署にお問い合わせください。  
(「従来の方式」と「控除率を引き下げて控除期間を延長する方式(10年から15年に延長)」の選択制をとる特例が創設されています。)



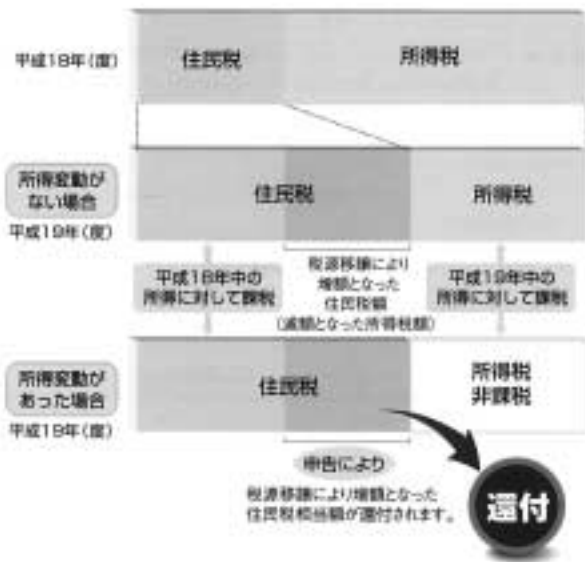

減額されるケース  
その2

○平成19年に所得が減って所得税が課されなくなった方

・税源移譲により、所得税率の変更による税負担の軽減の影響は受けず、住民税率の変更による税負担の増加の影響のみを受ける方については、既に納付済の平成19年度分の住民税額から、税源移譲により増額となった住民税相当額を還付します。

・申告期間

所得変動のモデルケース●夫婦 給与収入500万円の場合●

(単位:円)

	平成18年(度)	平成19年(度)	平成19年の収入が減少した場合
所得税	220,000	122,500	還付されます!!
住民税	130,000	227,500	
合計	350,000	350,000	

	平成19年(度) 収入なし		差額
	税源移譲前の税率を適用	税源移譲後の税率を適用	
所得税	0	0	0
住民税	130,000	227,500	97,500
合計	130,000	227,500	97,500

※一定の社会保険料が控除されるものとして計算しています。

※平成18年中に亡くなった方や海外へ転居されて平成19年1月1日現在国内に居住されていない方には、この経過措置は適用されません。  
※この経過措置の対象となる方は、住民税と所得税の人的控除(配偶者控除、扶養控除、基礎控除など)の適用の合計額が、平成19年度の住民税の合計課税所得金額(課税長期間適用所得の金額がある場合は、これらの金額を合計した金額)以上となる方に限られます。したがって、遺贈金控除額などの人的控除以外の控除額が増加したり、住民税控除額等によって所得税が課税されなくなった方には、この経過措置は適用されません。

平成20年7月1日  
31日まで

○その他の主な改正内容

・住民税の老年者非課税措置廃止の経過措置がなくなり、平成17年1月1日時点で65歳以上の方(昭和15年1月2日以前に生まれた方)に適用されていた非課税措置が、少子高齢化が急速に進行するなかで、年齢に

●住民税の老年者非課税措置廃止の経過

平成17年度	合計所得金額125万円以下の方	非課税
平成18年度	老年者非課税措置の廃止 ◆経過措置の第1段階として 税額の2/3を減額	課税は1/3
平成19年度	◆経過措置の第2段階として 税額の1/3を減額	課税は2/3
平成20年度~	◆経過措置の廃止	全額負担

わらず公平に税負担を分かち合う観点から、平成18年度課税分以降廃止されました。急激な税負担を軽減する経過措置として、平成18年度には税額の2/3、平成19年度には税額の1/3が軽減されましたが、平成20年度にはこの経過措置がなくなり、全額負担となります。

モデルケース/70歳未満 年总收入200万円(年間)

(単位:円)

	平成17年度	平成18年度	平成19年度	平成20年度
○住民税	非課税	18,800	37,300	37,300
- 定率減税	-	△1,500	-	-
- 経過措置	-	△12,267	△12,434	-
○所得税	34,800	34,800	17,400	17,400
- 定率減税	△6,960	△3,480	-	-
合計	27,840	37,453	42,266	54,700
税額	27,800	37,400	42,200	54,700

※一定の社会保険料が控除されるものとして計算しています。  
※年总收入200万円の方は、生計に保つておいた総合的所得金額は125万円以下で、経過措置が適用されます。その他の控除が課税されます。

・住民税の地震保険料控除が創設されました。

近年多発している地震災害を受け、損害保険料控除が改組され、地震保険料控除が創設されました。

現行の損害保険料控除の最高額は1万円ですが、地震保険料控除額については最高額2万5千円の所得控除に拡大されます。

◎問い合わせ:  
税務課市民税係  
☎(55)5085

自販機でのたばこ購入に  
専用ICカードが  
必要となります

未成年者喫煙防止の取り組みの一環として、県内のたばこ自動販売機は来年5月までに「成人識別たばこ自動販売機」に変わります。

たばこを購入するには専用のICカード「taspo(タスポ)」が必要となります。

県では、来年2月からカードの申込受付を開始し、5月から使用できるようになります。(税務課市民税係)



# ピックアップ 市政情報

※代表電話番号は、14ページに記載してあります。

## 休日納税相談窓口を開設

平日にお仕事等で忙しい方や、やむを得ない事情があり納税が遅れている方を対象に納税相談窓口を開設します。

**日時** (各回日曜日)

12月9日、16日、23日

午前9時～正午

**場所** 市役所(本庁)一階

収納課(正面玄関右奥の出入口をご利用ください。)

◎問い合わせ:

収納課収納徴収係

☎(55)5088

## 市営住宅入居者募集

募集案内は、12月3日より、建築住宅課、各支所建設課または住民センター窓口にて設置します。

### 募集期間

12月3日(月)～14日(金)

### 必要書類等

住民票、所得証明書、納税証明書、その他各自の事情により必要な書類、印鑑等。

◎問い合わせ・申し込み:

建築住宅課住宅係

☎(55)5133

または各支所建設課管理係

## アスベスト調査に 補助金を交付

市内の住宅等に施工された飛散性アスベストの成分検査および浮遊粉じん測定調査に要する経費に対し補助金を交付します。

### 補助対象住宅

平成元年以前に吹付けアスベストと疑われるものの吹き付け塗装等が施工されている個人の所有する専用住宅、併用住宅(居住の用に供する部分に限る)またはそれらに付属した建築物および工作物

## 補助金の額

調査に要する費用の3分の2以内とし、4万円を限度とします。(千円未満切り捨て)

◎問い合わせ・申し込み:

建築住宅課住宅係

☎(55)5133

## 二本松市地域防災計画 二本松市国民保護計画 を公表

市民の安全と安心を確保するための避難対策、関係機関との連携を目的として各計画を策定しました。各計画は、左記の場所で閲覧できますのでご覧ください。

### 閲覧場所

生活環境課、各支所市民生活課、各住民センター

◎問い合わせ:

生活環境課市民生活係

☎(55)5102

## 積雪の季節です!

### 「市道除雪」のお知らせ

12月から3月までの冬期間に、積雪が15cm以上に達した場合、主要な市道について除雪作業を行います。

## 除雪方法

除雪作業はグレーダー等で行います。

### 除雪時間

通勤通学の時間帯までに終了する予定です。(積雪量等により、長時間作業の場合あり)

### 市道除雪路線

道路維持課および各支所建設課に備え付けの除雪路線図をお気軽にご覧ください。

### 市民の皆さんへのお願い

「ご理解ご協力を」

除雪車通過後の道路わき(皆さんの出入り口)の溜まり雪については、お手数ですが、各自で除雪願います。

◎問い合わせ:

道路維持課維持係

☎(55)5125

各支所建設課



## 《ジュニア中・長距離ランナー大募集》

## 二本松市陸上競技協会

先の第19回ふくしま駅伝「二本松市チーム」に対する市民の皆様の暖かいご声援誠にありがとうございました。引き続き、新生「二本松市駅伝チーム」の〈飛躍〉と〈栄光〉を目指します。「二本松市チーム」の選手強化は年間をとおして市内各地の練習会場で実施しています。～ランニングはあらゆるスポーツの原点～ 小・中学生のみなさんの加入を募集しています。

### ○年間の主なスケジュール

・定期練習会(毎週1回程度)・各種ロードレース、駅伝大会出場・合宿、記録会等

### ○多彩な充実したコーチングスタッフ(スポーツドクター、トレーナーも応援します)

・箱根駅伝、全日本実業団駅伝、全日本大学女子駅伝、青東駅伝等へ出場した経験者を含む、キャリア豊富なスタッフが、発達段階・レベルに見合った指導を行います。

### ○他のスポーツ競技とも両立します(参加資格等は特ありません。)

・部活動、スポ少などのかけ持ち参加大歓迎。足腰を鍛え競技能力を高めましょう。

◎お問い合わせ・申し込み [市陸協事務局] 文化堂スポーツ内 ☎243-23-2020 または各スタッフへ



「農業委員会委員  
選挙人名簿」

登録申請を受付

受付期間

平成20年1月4日～10日

基準日

1月1日

有効期限

1年

資格要件

①二本松市民であること。

②20歳以上であること。(昭和63年4月1日以前に生まれ

た方)

③農業の従事状況が次のい

れかに該当すること。

・10アール以上の農地につき、耕作の業務を営む方。

・前項目の同居の親族またはその配偶者(年間、概ね60日以上耕作している方)

・10アール以上の農地につき、耕作の業務を営む農業生産法人の組合員、社員または

株主で、年間概ね60日以上耕作に従事する方

申請方法  
各地区の農事組合長または行政区長から配布される申請

栄えある叙勲

おめでとーいございます

旭日双光章

佐藤 主計さん(70)

(小沢)



昭和50年、安達町議会議員に初当選し、以来連続8期30年余の永きにわたり在

職され、合併後の在任特例で二本松市議会議員を1期務めました。

町議在職中は、副議長、総務常任委員会委員長など町議会の要職を歴任され、また、1市3町の合併にあ

たっては、合併協議会委員として新市への円滑な移行のために尽力されました。

今回の受賞は、そうした町政進展への尽力が認められたものです。

書に記入のうえ、提出してください。(農事組合等に加入されていない場合は、個人郵送されます。)

※資格要件を満たす方で、申請書が届かない方は、農業委員会事務局までお申し出ください。

◎問い合わせ:

農業委員会事務局

☎(55)5147

農林水産大臣感謝状受賞

10月18日の統計の日にな

み、県内では、農林水産省が実施している各種統計調査に

永年にわたり尽力された功績に対し72名の方々が表彰され、本市からは、7名の方々が受

賞されました。

受賞者

・農業経営統計調査 (15年)

武藤登志雄さん (成田)

・農業経営統計調査 (10年)

佐藤 英雄さん (渋川)

野地 勝美さん (渋川)

鈴木與傳治さん (上蓬田)

・農業経営統計調査 (5年)

佐久間金司さん (渋川)

・林業経営統計調査 (5年)

武藤 長衛さん (太田)

渡邊 佐吉さん (小浜)

新しい農

市長からの手紙

三保忠一



タスキとともに、手から手へ、人と人との力が次々に託され、一歩でも、一秒でも、前に、前に行くという、ひたむきな意志。

駆伝は、筋書きのないドラマ。タスキの重みと、人を信じることの大切さ。

快走、熾烈なデットヒート、挫折、そして復活、汗と涙のタスキリレー。

様々な人の思いを背負って、郷土の榮譽と勝利の栄光のために走る。

黙々と走り続けるランナーを見ていると、レースの勝敗を超えて、選手たちの熱い思いに心打たれ感動を覚える。

足は、「第二の心臓」。走る事、歩く事は楽しいこと。大会を契機に、ランニング・ウォーキングの日常化、スポーツに親しみ、体力の維持と向上、健康で生き生きとした心豊かな生活を送られることを願っております。

私も市民の「しあわせ」と二本松市の繁栄、明るい未来のために市民の願いが託されたタスキをしっかりと守り、力を尽くしてまいります。

自分の区間を走り終える時には、次の選手に励まされ、最後の力を出してタスキを渡す。

郷土への誇りを一本のタスキに込めて選手達が健脚を競う「市町村対抗福島県縦断駅伝大会」が開催され、安達太良山やあぶくまの山なみなど、ふるさとの山々を仰ぎ見ながら二本松路を駆け抜けた。

市民の期待を一身に担い二本松市チームが活躍しました。駆伝は、一本のタスキを、一人一人の走者の総合力で勝利がきまる。

タスキには、駆伝メンバーをはじめ、日々、共に頑張ってきた仲間、それを支えてきた、駆伝に望むにあたり歩んできた多くの人々の思いが込められている。

自分達の区間を走り終える時には、次の選手に励まされ、最後の力を出してタスキを渡す。

# おかげさまで、ごみの減量化が進みはじめました

10月から新しい分別がスタートしましたが、市民の皆様が別の徹底や資源化の更なる推進によりまして、燃やせるごみも減少傾向にあり、プラスチック製容器包装ごみの収集も順調に進んでいます。

## 燃やせるごみ

燃やせるごみを貯留するごみピット内のごみの量は、昨年同時期比で約80tの減少となっており、燃やせるごみの減量化につながっています。

## プラスチック製容器包装ごみ

10月から新たにスタートしたプラスチック製容器包装ごみは、以前の分別方法（ビニールプラスチックごみ）と比較すると、プラスチック製容器包装ごみとしての排出が半数以上を占めており資源化が進んでいます。

※プラスチック製容器包装ごみは、汚れが着いたままでは収集できませんので、汚れを落とし分別の徹底をお願いいたします。

今後ともより一層のご理解とご協力をお願いいたします。

## ごみの分別Q&A

Q1 何のために分別をするのですか？

A1 ごみの中には、資源となるものがたくさん含まれています。今回新たに分別を開始したプラスチック製容器包装も、新たなプラスチック製品を作るための原料となります。分別を進め、資源化を図りましょう。

## お願い！

新聞紙・広告類について

4月より広告類を新聞紙の区分に変更しました。（以前は図書・雑誌類の区分）

このところ新聞紙・広告類に雑誌や紙製容器包装品等を混ぜて出されるケースがあります。

新聞紙に混ぜて出せるのは、新聞の折り込み広告のみです。

それ以外は、ごみの出し方・分け方の区分に従って出すようご注意ください。

## 効率的な分別について

毎日発生するごみを効率よく処理するためには、ごみの発生時に分別することが一番です。みんなが分別を進めるための習慣化に努めましょう。ちよつとしたことが、地球に住む無数の生命に配慮した勇気ある行動となります。

## 年末年始のごみ収集・し尿処理業務の休み

年末年始は、下記のとおりごみ収集・し尿処理業務が休みとなります。ご家庭から出るごみについては、次回の収集日にお出してください。

なお、もとみやクリーンセンターへの自己搬入も休みとなります。

また、し尿処理業務についても、下記の期間休みとなります。



◎ごみ収集休み 12月30日(日)～1月3日(木)

※12月24日(月)と29日(土)は収集を行ないますが、29日は午前中のみとなります。

◎し尿処理休み 12月29日(土)～1月4日(金)

～年末年始は大変混み合います。お早めに業者にご依頼ください～

◎問い合わせ…生活環境課環境衛生係 ☎(55)5103



◎問い合わせ：  
生活環境課環境衛生係  
☎(55)5103  
または各支所市民生活課生活係

二本松市高齢者温泉等の利用券で!!  
ごゆるりと楽しいご宿泊をお過ごし下さいませ  
(日帰りにも利用可能です)

～初冬から春にかけての宴会プラン～  
**笑福の宴!** 期間/平成19年11月25日～平成20年3月31日

**団体プラン** 10名様以上のグループ  
お1人様平日1泊2食(雑炊法)  
◆草コース…9,600円 ◆舞コース…11,700円 ◆扇コース…13,800円  
◆雅コース…15,900円 ◆VIPコース…18,000円

※平日(日～木曜日)、舞コース以上のお客様へラーメン券(1杯分)サービス  
但し、ラーメンは混雑が予想されますのであらかじめご了承下さいませ。  
●休前日は朝、昼、VIPコースよりお選び下さい。●お正月期間中(12/31～1/3)は除きます。  
●別の素材を調理させていただいたため、お料理内容、器等が変更になる場合がございます。  
●11月、12月の全曜日休前日は休前日扱いとなります。

冬期特別企画利用のお客様に **特別サービスプレゼント!**  
◆10名様以上 屋食券(手打ちそばセット)1枚+福袋2個  
◆20名様以上 屋食券(手打ちそばセット)2枚+福袋3個+宿泊券(シングル1枚)  
◆30名様以上 屋食券(手打ちそばセット)3枚+福袋5個+宿泊券(シングル2枚)  
◆50名様以上 屋食券(手打ちそばセット)5枚+福袋10個+宿泊券(シングル3枚)  
※但し、プレゼントは舞コース以上のお客様にのみです。

**激安プラン**  
●鍋料理食べ放題(3種類)  
●鍋は1グループ1種類でお選び下さい。  
◆得安鍋コース……………8,550円(お1人様 平日)  
お1人様(1泊2食諸税込)  
ちゃんこ鍋 すきやき鍋 海鮮キムチ鍋  
※特注鍋は食べ放題ではございません。ご相談下さい。

**団体サービスセット (10名様以上・諸税込)**  
①飲み物セットビール1本・酒(焼酎)1本  
お1人様……………1,050円  
②飲み放題(2時間)お1人様……………2,625円  
③飲み放題ご利用の場合  
平日コンパニオン1名(120分)……………15,000円  
④平日カラオケ半額……………6,825円

宴会プランの詳細については <http://www.kounkaku.co.jp/>

なごめやかた  
ホテル **光雲閣** 〒964-0074 福島県二本松市岳温泉1-85  
TEL(0243)24-2101 FAX(0243)24-2760

## 国保のお知らせ

### 健康保険の変更届けは

お早めに

会社に就職して社会保険等に加入することになったり、逆に会社を辞めて国民健康保険に加入することになった場合は、14日以内に届出する必要があります。

届出が遅れると、保険税の過払いや遡及課税される場合もあります。また、資格喪失後の保険証で受診した場合、高額な返還金を一時的に負担する場合も発生します。

### 届出に必要な書類

○国保に加入するとき  
 ・今までの健康保険を脱退した日付が分かる書類  
 (例) 資格喪失証明書、離職票の写し 等

・同一世帯に国保の方がいるときはその保険証  
 ・20歳～60歳未満の方は年金手帳。60歳以上の方で厚生年金等を受給できる方は年金証書。

### ○国保を脱退するとき

・国保の保険証  
 ・新しく加入した健康保険証

・20歳～60歳未満の方は年金手帳  
 ※本人届出の場合は印鑑不要。代理の場合は認印が必要。

### 入院の際は

### 「限度額適用認定証」の

申請を

今年4月から、入院時に被保険者証と一緒に限度額適用認定証を提示すれば、医療機関の請求は世帯の所得に応じた高額療養費の自己負担限度額までとなる制度がスタートしています。入院した場合は、忘れずに申請してください。

### 申請窓口 国保年金課または

各支所市民生活課

※外来や世帯合算等がある場合は、高額療養費支給申請が必要となりますので、お問い合わせください。

### ◎問い合わせ：

国保年金課国保係  
 ☎(55)5106

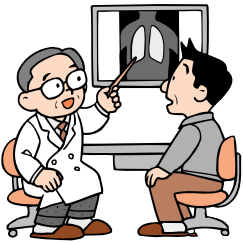

## 建築確認の手続きが変わりました

一昨年11月に発覚した構造計算書偽装事件のような問題を二度と起こさないよう、建築基準法等の一部改正が行われ、去る6月20日から施行されています。

建築確認の手続きが円滑に行われるために、建築主の皆様のご理解をお願いいたします。

### 建築確認の厳格化の内容

・高度な構造計算を行う建築物については、第三者機関による構造審査を義務付け。

※構造計算：建物が安全であるかどうかを客観的な数値として表すために行う計算。(建物の規模・構造によって必要となります。)

・建築確認の審査期間を最大70日まで延長。  
 ・設計書の不備による補正は認めず再申請を求めること。

・設計内容に変更が生じた場合、変更部分の工事前計画変更の確認申請を受けることを徹底。

### 建築主の皆様へお願い

・設計条件について、設計者と綿密に打合せを行い、デザイン・構造・設備の整合性のとれた設計書で確認申請を行ってください。

・設計書の作成や確認申請の手續きに必要期間を考慮して、余裕のあるスケジュールを設定してください。

### ◎問い合わせ：東北建設事務所建築住宅グループ

☎024(521)7701



## 好奇心発⇒雪山行き

プレ・シーズンリフト1日券料金

大人(中学生～49歳) 2,500円  
 シニア(50歳以上・要証明) 2,000円  
 小人(小学生以下)

12/6(木)～12/21(金)  
 (期間限定)

富士急ホテル温泉入浴  
 大人(中学生以上) 800円  
 小人(小学生以下) 500円  
 リフト券回収にて200円引となります。

駐車場 全日無料

## あだたら高原スキー場

日本百名山 安達太良山



## 12月6日(木)8時30分オープン

オープニングフェスティバル プレ・シーズン1日券購入の方

12月6日(木)～9日(日) 12月10日(月)～21日(金)  
 優待券プレゼント! 1日券1,000円引  
 1日券引換券 券プレゼント!  
 2007年12月31日まで有効 2007年12月31日まで有効

スキーこどもの日 毎月第3日曜日 12/16・1/20・2/17・3/16  
 ◆小学生以下1日券半額! ◆レンタル&スクール半額割引!  
 ◆こども餅つき大会(富士急レストハウス11時～、14時～)

二本松市奥岳温泉 あだたら高原スキー場 TEL 0243-24-2141 www.naf.co.jp/adataraski/

# TOWN TOPICS

## まちの話題

### 第21回 岩代駅伝競走大会

～ 24チームが秋のいわしろ路を力走～



10月14日秋晴れの下、第21回岩代駅伝競走大会が田沢親水公園をスタートし、岩代公民館までの9区間17.8km（小学生・中学生女子の部は11区間）のコースで開催され、「浜中男激走部」チーム（中学生男子の部）が1時間1分36秒のタイムで総合1位となり、行政区対抗の部では「下長折」チームが1時間5分54秒で3連覇を果たしました。

大会には、行政区対抗の部4チーム、一般の部1チーム、中学生男子の部6チーム、中学生女子の部3チーム、小学生の部10チームが参加し合計24チームがチームの願いを櫛（タスキ）にこめて健脚を争いました。

### 道の駅ふくしま東和 収穫感謝祭

道の駅「ふくしま東和」あぶくま館では、11月2日～4日の3日間、収穫感謝祭を開催し約3000人が来場し賑わいました。

今年は、二本松市認定農業者協議会との共催で、「食の交流会」と題し、ヴァイライナワシロ総料理長 山際博美氏の「地産地消と食育」についての講演と、東和地域の農産品を使った料理の試食会を開催しました。

また、当日はもちつき、フリーマーケット、大鍋フェアー・民話茶屋・農家自慢りヤカー市など、盛り沢山のイベントで、大いに盛り上がりました。



**あ！だたら ケイリン**

〒969-1403 (国道4号線沿)  
福島県二本松市渋川字舟山180-3  
TEL: 0243-53-2267

毎週土・日は、あだたら朝市開催中!!  
AM10:00～PM3:00  
**地元産で朝取り!!**  
**新鮮野菜と果物**  
入場無料・無料駐車場500台完備

2008年は1月2日から営業致します。

- ※初心者、女性向けにスタッフが競輪について分かりやすく説明します!!
- ※存達駅から無料送迎致します。
- ※ご家族連れでも安心!  
チャイルドルームもあります。
- ※コーヒー・無料サービスデーもあるよ!!

日	1	2	3	4	5	6	7	8	9	10	11	12	13	14	15	16	17	18	19	20	21	22	23	24	25	26	27	28	29	30	31	
曜日	土	日	月	火	水	木	金	土	日	月	火	水	木	金	土	日	月	火	水	木	金	土	日	月	火	水	木	金	土	日	月	
12月	全日本選抜(熊本)[GⅠ]				休催日	西武園[FⅠ]		広島記念[GⅢ]			休催日	伊東温泉記念[GⅢ]		休催日	久留米記念[GⅢ]		京王閣[FⅠ]		いわき平[FⅡ]		休催日											
						いわき平[FⅡ]								いわき平[FⅠ]							いわき平[FⅡ]											





## 公德心高揚を目指し 都市公園清掃を実施

二本松地域では、公德心高揚運動の一環として、今年も11月10日早朝、多くの市民の皆さんが参加して、霞ヶ城公園、郭内公園、安達ヶ原公園の清掃奉仕作業が一斉に行われました。

未明の小雨が降る肌寒いなか、清掃用具片手に各会場に集合した参加者の皆さんは、秋の観光シーズンを迎え、訪れる人を暖かく迎えるため、広い公園内の落ち葉やごみを協力しながら清掃しました。

## 未来創造フォーラム2007を開催

11月11日、にほんまつ未来創造ネットワークの設立記念事業として「未来創造フォーラム2007」が安達支所において開催されました。

当日はあいにく雨模様ではありましたが、まちづくり団体の事業成果発表のほか、支所前駐車場では特産品物販コーナーや市内の祭りイベントが行われ、多くの市民で賑わいました。

同ネットワークは、新市のまちづくりを市民総参加で考え行動するため、市民や市民団体、企業が会員となって7月に発足しました。



## ほんとの空のもと 健康について学び

11月7、8日の両日、岳温泉健康づくり大学実行委員会主催による「あだたら高原岳温泉健康カレッジ」が岳温泉で開催され、約50人の参加者は、食事・運動・休養の三つをテーマに、健康について学びました。

7日の講座「ウォーキングで健康づくり」では、バルセロナ五輪バレーアメリカ代表で銅メダリストのヨーコ・ゼッターランドさんを講師に迎え、経験談を交え運動方法などを指導した後、秋晴れの清々しい高原を参加者と一緒に歩きました。

ありがとう  
心静かに手を合わす。

0120-43-1194

●年中無休 ●24時間受付 ●大駐車場完備

豊かな緑に囲まれた静寂な施設のなか、

祭壇 葬儀用品 お料理 花輪 贈答品

など、満足のいくサービスを提供いたします。

社の中の斎場

己ほう鳳りん

福島店 福島市飯坂町十綱8  
TEL.024-542-2053 FAX.024-542-4960  
二本松店 二本松市上竹2-286-1  
TEL.0243-23-5520 FAX.0243-22-7377  
東和斎場 二本松市針道字鍛冶屋敷15  
大山斎場 大玉村大山字玉貫19

# みんなの広場

## わが家のアイドル

就学前のお子さんを誕生月にご紹介いたします。  
掲載を希望される方は、誕生月の前月5日までに写真とコメントをお寄せください。（秘書広報課広報広聴係）

はたねが かいと  
**畑中 魁翔くん**

平成18年12月生  
(郭内)

父：和弘さん 母：由紀恵さん  
ご両親から一言：いつまでも笑顔いっぱい、パパ・ママを支えてネ。



うしどが ひうが  
**牛坂 風香ちゃん**

平成14年12月生  
(油井)

父：清志さん 母：ひとみさん  
ご両親から一言：いつも明るく元気いっぱい、すくすく大きくなってね。



ゆさ しゅんや  
**遊佐 俊哉くん**

平成14年12月生  
(油井)

父：富義さん 母：千鶴子さん  
ご両親から一言：いつも元気いっぱいの俊哉、たくさん食べて遊んで大きくなってね。



たかはし たくみ  
**高橋 匠くん**

平成18年12月生  
(木幡)

父：守さん 母：友見さん  
ご両親から一言：1歳の誕生日おめでとう。いつも元気いっぱい、笑顔いっぱいの匠!! やさしく、大きく育ててね。



あんどい ひろき  
**安齋 大生くん**

平成14年12月生  
(油井)

父：修作さん 母：雄子さん  
ご両親から一言：5歳のお誕生日おめでとう！元気いっぱい、思いやりのある子に育ててね。



ほんた ゆう  
**本多 優羽ちゃん**

平成14年12月生  
(松岡)

父：英弥さん 母：宣子さん  
ご両親から一言：大好きな優羽ちゃん。これからも元気で優しい女の子に育ててね。



ガマンくらべだよ！

市内各幼稚園・保育所の元気なお子さんをご紹介します。  
今月は、市立あだち保育園におじゃましました。

## 元気印

あだち保育園の



ままごと楽しいよ！



きれいに撮ってよ！



みんな夢中です！



ウォ〜〜〜！

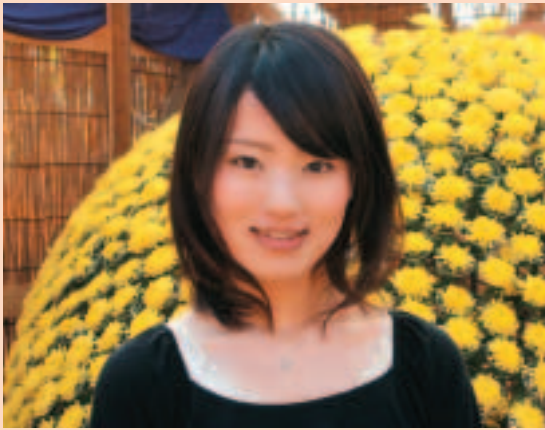

藤井 郁花さん (22歳)  
市内竹田在住

# リレートーク

第21回

新「二本松市」の未来を担う

若い皆さんのコーナー

私は現在、仙台市内の大学に通う大学4年生です。文学部史学科で民俗学を専攻し、大好きな「二本松のちようちん祭り」をテーマに研究し、卒業論文を制作している途中です。就職先も決まり、自分の時間が増えたので自分自身のために資格試験の勉強をして、資格を取得したりしています。

そんな中、菊人形大使の募集があり、家族の薦めもあったのと、二本松のPR活動を通して自分自身を成長させることができたらしいなと思い応募し、菊人形大使になることができました。PR活動のためにイベントに参加したり、テレビに出演したりと貴重な経験をすることができました。その中でも、菊人形会場でお出迎えをされていて、お客様が帰りぎわに掛けてくださった「きれいでした」「ありがとう」「お疲れ様」「来年も来るよ」この言葉、一つ一つが本当に嬉しくて、言葉一つでこんなにも心が温かくなれるということに改めて感じました。菊人形大使として活動することが、学生生活最後の思い出にできればと思っていました。思い出というよりもこの貴重な経験が私の宝物になったと思います。

来年からは、社会に出て社会人として働くことになります。期待・希望もあります。正直、不安でいっぱいですが、でも今回の活動を通して得たこと、感じたことを生かして、自分なりに一生懸命頑張ろうと思っています。そして、素敵な女性になれるといいなと思います。

## サークル紹介

（地域で頑張る団体等をご紹介します）

### にほんまつ城山クラブ ソフトバレーサークル

#### ◆活動内容

『ソフトバレーボール』は柔らかいボールを使いバドミントンコートで行う4人制のバレーボールで誰にでも楽しめるスポーツです。

現在、中学生から69歳までの約40名が参加しています。準備体操から始まり基礎練習・走り込みをした後、若年層・レディース・男女混合の4チームに別れて試合を行っています。



去る10月13日、広島県三次市で行われた『第15回全国ソフトバレー・シルバフェスティバル三次大会』で優勝しました。

#### ◆市民のみなさんへ

毎週月曜日午後7時～9時までの2時間城山第二体育館で活動中です。はじめての方や運動不足のお父さん・お母さん、親切に指導しますので気軽に参加してください。

◎問い合わせ先

にほんまつ城山クラブ

(二本松中央公民館内)

☎(23)5121

## 健康相談

\*相談担当 栄養相談…栄養士、歯科相談…歯科衛生士  
保健相談…保健師

実施日	場所	受付時間	相談内容
12月3日(月)	二本松保健センター	9:30~11:30	保健・栄養
	安達保健福祉センター		保健
	岩代保健センター		
	東和保健センター		
12月17日(月)	二本松保健センター	9:30~11:30	保健・歯科
	安達保健福祉センター		保健
	岩代保健センター		
	東和保健センター		

## 育児教室

(二本松地域) ◎問い合わせ…子育て支援センター ☎(23)0415

行事名	日時(受付時間)	会場	概要
育児のひろば(毎水曜)	5日、12日、26日	子育て支援センター(二本松保健センター2階)	2歳児からの親子対象
お楽しみ会(100名限定・要予約)	19日(木)		
親子教室(毎金曜)	7日、14日		0歳・1歳児親子対象
育児セミナー	4日(火)	13:00~14:30	小児科医によるセミナー・相談

(安達地域) ◎問い合わせ…保健福祉課 ☎(23)9076

行事名	日時(受付時間)	会場	概要
育児クラブ(毎木曜)	6日、13日、20日	安達保健福祉センター	年齢制限なし(保護者同伴)

(安達地域) ◎問い合わせ…あだち保育園 ☎(61)3290

行事名	日時(受付時間)	会場	概要
子育て支援センター	毎日(土・日曜日、祝日を除く)	子育て支援センター(安達保育園内)	年齢制限なし(保護者同伴)
あそびの広場	18日(火)		

(岩代地域) ◎問い合わせ…小浜保育所 ☎(55)2124

行事名	日時(受付時間)	会場
子育て支援センター	毎日(土・日曜日、祝日を除く)	子育て支援センター
すくすく広場(毎木曜)	6日、13日、20日	子育て支援センター

(東和地域) ◎問い合わせ…保健福祉課 ☎(66)2498

行事名	日時(受付時間)	会場
育児サークル	12日(水)、19日(水)	10:00~ 東和保健センター

# 健康と育児のひろば



### 今月の健康アドバイス

#### 適量飲酒のすすめ

年末でお酒を飲む機会が増える方も多いのでは。空腹時の「きゅっ」と一杯は避け、食事をしたりおつまみを食べながら等、楽しい雰囲気でお酒のおつきあいを。あなたの肝臓は、栄養分を貯蔵したり、一方不要になった物質を解毒したり排出する働きをしています。肝臓でアルコールを分解するには、1合分の日本酒なら

約3時間かかると言われています。肝臓は沈黙の臓器などとも言われ、かなりダメージを受けても症状が自覚しにくく、痛めつけることになりがちです。あなたの肝臓にやさしさを。適量の目安とは、お酒の適量には個人差がありますが、飲酒の目安としてビールで1日、中ビン1本程度、日本酒なら1合弱とし、さらにぜひ実行していただきたいことは、週に2日は飲まない休肝日の実施です。おつまみを選ぶ・肝臓を守るための良質のた

んばく質を(あさり・しじみ・枝豆・納豆・豆腐など)高脂肪のものは避け野菜などの低エネルギーのものを吸い物、スープなどを早めに飲む(胃への刺激をやわらげる)イッキ飲みなどは絶対にやめ、内臓にやさしい飲酒で良い新年をお迎えください。



## 測りしれない、冬の楽しみ。ホクホクキャンペーン

(平成19年11月1日~平成19年12月28日まで)

期間中、対象商品をご契約された方(個人限定)に、ちょきんぎょグッズプレゼント!

### 対象商品

- 定期貯金 ・証書式定期20万円以上の新規・増額お預入の方。総合口座セット定期10万円以上の新規・増額お預入の方。
- 定期積金 ・満期受取額50万円以上の新規ご契約の方。
- 新JAカード ・新規・切替申込者

くわしくはお近くのJA支店

またはMA(マネーアドバイザー)まで…♪



二本松市指定金融機関

JAみちのく安達

## 休日当番医

▽診療時間／(9:00~17:00)  
昼休み／(12:00~14:00)

★印は正午まで。岩代地域(◎印)、東和地域(○印)

緊急を要する場合を除き、診療終了間際でなく、できるだけ余裕を持って受診をお願いします。

\*印は、診療科目に小児科の表示がある医療機関  
なお、当番医が変更になる場合がありますのでご注意ください。



<b>12月2日(日)</b>		森小児科医院*	二本松市郭内宮	☎(22)3215
		桑島耳鼻咽喉科	二本松市若宮	☎(23)3387
		和田医院★(◎)	二本松市小浜	☎(55)2303
		よしだ内科	本宮市本宮	☎(63)2333
<b>9日(日)</b>		タサイ胃腸科内科	二本松市表	☎(22)9255
		辰星会 研記念病院	二本松市住吉	☎(22)3100
		小泉医院★(○)	二本松市木幡	☎(46)2321
		よしだこどもクリニック*	二本宮市高木	☎(34)6418
<b>16日(日)</b>		みうら内科クリニック*	二本松市羽石	☎(22)5512
		外科胃腸科肛門科原	二本松市若宮	☎(23)2111
		若代国保診療所★(◎)	二本松市百目	☎(56)2461
		国保白岩診療所	本宮市白岩	☎(44)2008
<b>23日(日)</b>		佐久間内科小児科	二本松市本町	☎(22)0570
		野地眼科	二本松市若宮	☎(23)0024
		廣仁会 金子医院★(◎)	二本松市小浜	☎(55)2343
		落合会 東北病院	本宮市青田	☎(33)2588
<b>24日(月)</b>		土川内科小児科	二本松市槻木	☎(22)6688
		社会保険二本松病	☎(23)1231	
		いしわたクリニック	本宮市荒井	☎(63)2826
<b>30日(日)</b>		佐藤内科胃腸科	二本松市油井	☎(22)0174
		本田レディースクリ	二本松市本町	☎(22)0301
		今野外科整形外科	本宮市本宮	☎(33)3711
<b>31日(月)</b>		社会保険二本松病	二本松市成田町	☎(23)1231
		青木整形内科	二本松市榎戸	☎(22)3103
		よしだ内科	本宮市本宮	☎(63)2333
<b>1月1日(火)</b>		静心会 斎藤医院	二本松市若宮	☎(22)0036
		東雲堂 医院	二本松市岳温泉	☎(24)2830
		慈久会 谷病院	本宮市本宮	☎(33)2721
<b>2日(水)</b>		春山あだたら診療	二本松市苗松	☎(24)2024
		辰星会 研病院	二本松市本町	☎(22)2828
		渡辺クリニック	本宮市高木	☎(34)3311
<b>3日(木)</b>		三浦内科	二本松市亀谷	☎(23)3883
		辰星会 研記念病	二本松市住吉	☎(22)3100
		慈久会 谷病院	本宮市本宮	☎(33)2721

## 休日緊急歯科当番医

▽診療時間／(10:00~16:00)



<b>12月2日(日)</b>	ほんだ歯科クリニック	本 町	☎(22)8862
<b>9日(日)</b>	今古堂 歯科医院	西 新 殿	☎(57)2184
<b>16日(日)</b>	しみず 歯科医院	東 裏	☎(22)9090
<b>23日(日)</b>	歯科渡辺クリニック	油 井	☎(22)3966
<b>24日(月)</b>	渡辺 歯科医院	若 宮	☎(22)0612
<b>30日(日)</b>	安田 歯科医院	市 海 道	☎(23)0642
<b>1月1日(火)</b>	佐藤 歯科医院	小 浜	☎(55)2596
<b>2日(水)</b>	三愛 歯科診療所	亀 谷	☎(23)5152
<b>3日(木)</b>	渡辺 歯科医院	本 町	☎(22)0057

(注意) 休日緊急歯科当番医は、緊急な場合の応急処置的な治療を目的に開設しております。緊急を要しない場合や高度な治療を必要とする場合は、通常の営業時間に受診ください。

なお、当番医が変更になる場合がありますのでご注意ください。

## 乳幼児健康診査

対象地域以外の会場で受けることもできますが、対象地域の保健センターへ事前に連絡してください。

### ◆4か月児健康診査

該当者	期 日	場 所	受付時間	対象地域
19年 8月生	12月26日(水)	二本松保健 センター	13:00~ 14:00	二本松
	12月4日(火)	安達保健 福祉センター	12:45~ 13:40	安達・岩代・ 東和

### ◆10か月児健康診査

・個別健診で実施していますので、問診票と同封の「10か月児健康診査のお知らせ」をご覧になり、実施医療機関に予約のうえ受診してください。

### ◆1歳6か月児健康診査

該当者	期 日	場 所	受付時間	対象地域
18年 5月生	12月17日(月)	二本松保健 センター	13:00~ 14:00	二本松
	12月6日(水)	安達保健 福祉センター	12:45~ 13:40	安達・岩代・ 東和

### ◆3歳児健康診査

該当者	期 日	場 所	受付時間	対象地域
16年 8月生	12月19日(水)	二本松保健 センター	13:00~ 14:00	二本松
	12月11日(火)	安達保健 福祉センター	12:45~ 13:40	安達・岩代・ 東和

## 乳幼児健康相談

対象地域以外での相談を希望する場合は、対象地域の保健センターへ事前に連絡をしてください。

### ◆7か月・1歳児健康相談

該当者	期 日	場 所	受付時間	対象地域
18年 11月 19年 5月生	12月18日(火)	二本松保健 センター	19年5月生 9:30~10:00 18年11月生 13:00~13:30	二本松
	12月4日(火)	安達保健 福祉センター	19年5月生 9:00~9:20 18年11月生 8:40~9:00	安 達
19年 5月生	12月18日(火)	岩代保健 センター	9:00~9:30	岩 代
	12月5日(水)	東和保健 センター	19年5月生 9:00~9:20 18年11月生 8:40~9:00	東 和

### ◆2歳児健康相談

該当者	期 日	場 所	受付時間	対象地域
17年9月生	12月20日(木)	二本松保健 センター	9:30~ 10:00	二本松
17年9月~ 11月生	12月18日(火)	岩代保健 センター	13:00~ 13:30	岩 代

(各保健センター予定 二本松:毎月、安達:4・7・10・1月、岩代:6・9・12・3月、東和:5・8・11・2月に開催)

◎問い合わせ…健康増進課保健指導係 ☎(55)5110  
安達支所保健福祉課保健係 ☎(23)9076  
岩代支所保健福祉課保健係 ☎(65)2820  
東和支所保健福祉課保健係 ☎(66)2498

## インフルエンザ予防接種実施医療機関

11月より高齢者インフルエンザ予防接種の市内指定医療機関に、ばばクリニックが追加されましたので、お知らせします。

医療機関名	所在地	予約電話番号	実施曜日	実施時間	予防接種料金
ばばクリニック	油井字福岡	☎24-7122	月・火・金	13:30~14:00	無

## やすらぎの丘 二本松斎場



全日本葬祭業協同組合連合会加盟

丸又ふれあい会 会員募集中

葬儀のすべてのご相談・ご用命は

有限会社 **丸又葬儀社**

本 店/〒964-0917 福島県二本松市本町2丁目99-2 ☎0243-22-5598  
二本松斎場/〒964-0875 福島県二本松市槻木257-5

☎0120-03-5598

# コンサート ホール案内

12月2日(日)	開演 14:00	あだたら混声合唱協会 第18回定期演奏会 連絡先：菅野 玲子 ☎(23)4066
12月9日(日)	開演 13:00	体験教室舞踊発表会 連絡先：佐藤 満子 ☎(22)4588
12月16日(日)	開演 13:00	ピアノ発表会 連絡先：川名 淑子 ☎(22)7170
12月23日(日)	開演 13:00	ピアノ発表会 連絡先：小林 二郎 ☎(22)0664

※詳しくは、市コンサートホールにお問合せください。☎&FAX(22)5501

催し

# お知らせ

information

市役所  
二本松市金色403-1  
☎(23)1111  
安達支所  
二本松市油井字瀧石1-2  
☎(23)1221  
岩代支所  
二本松市小浜字北月山27  
☎(55)2111  
東和支所  
二本松市針道字蔵下22  
☎(46)2111  
市ホームページアドレス  
<http://www.city.nihonmatsu.lg.jp/>

- 人口と世帯数  
11月1日現在(前月比)  
・人口  
男 31,001人(-8)  
女 32,476人(-15)  
計 63,477人(-23)  
・世帯数  
19,168世帯(+16)  
(注：住民基本台帳人口+外国人登録人口)
- 今月の納税  
(納期限12月25日)  
・固定資産税(3期)  
・国民健康保険税(6期)  
・介護保険料(6期)
- 今月の水道修繕当番  
・二本松地域・安達地域  
株大敬工業所  
☎(22)7455(昼・休日)  
☎(48)3665(夜)  
・岩代地域  
オオナミ株  
☎(23)3003(昼)  
☎(33)2412(夜・休日)  
・東和地域  
株野地工業所  
☎(22)0539

## 安達文化ホール【12月】催事等のご案内

開催日	催事等の内容	時間	対象等	問い合わせ
1日(土)	映画「あいのこころ」制作発表会	14:00~17:00	一般200名(要整理券)	観光課観光振興係 ☎(55)5122
2日(日)	二本松市青少年健全育成推進大会	13:30~16:00	一般・無料	生涯学習課社会教育係 ☎(55)5156
9日(日)	十和カラオケ選手権決勝大会	10:30~16:00	前売1,500円	熊谷之 ☎(46)4114

募集

### 市道除雪ボランティア募集 市も一部支援します

①活動の内容  
市道の除雪、除雪用具等の保管、作業の実施報告

②市が支援する内容  
除雪用具の貸与、農耕機械等を利用して除雪した場合の燃料支給、融雪剤、滑り止め砂等の支給

③応募条件  
①対象となる団体  
住民グループや企業・各種団体など地域の方々を対象に5名以上で構成され、継続かつ安定的な活動ができる団体

②対象となる道路  
原則として市道のみ

③対象となる除雪延長  
実施延長200m以上

### 陸上自衛隊生徒募集

陸上自衛官として勤務しながら3年間の高校通信教育を受ける制度です。

募集期間 1月8日まで 採用人員 約250名

応募資格 15歳以上17歳未満の男子

試験期日 1月12日

試験科目 国語、数学、理科、社会、英語(全科目択一式) 中学卒業程度

◎問い合わせ・資料請求先…生活環境課・各支所市民生活課または自衛隊福島募集案内所(〒960-8164福島市八木田榎内25-1) ☎024(545)7995

申請の方法  
道路維持課に備え付けの申請書に必要事項を記入のうえ提出してください。  
◎問い合わせ：  
道路維持課維持係  
☎(55)5125  
または各支所建設課

## 道の駅「安達」やさい家 駅菜都 農産物出荷者募集中!!

新規の出荷者を募集いたします。皆様のご応募をお待ちしております。

年会費なし!!  
通年募集

参加資格：市内在住の方で野菜・くだもの・加工品・手作り工芸品等を生産している方。

お問合せ先：(株)安達町振興公社(☎0243-61-3100)

無料 人権・行政 相談所	二本松地域 安達地域	自治センター 安達公民館	12月6日(木)午前10時~午後3時 12月5日(水)午前10時~正午
--------------------	---------------	-----------------	--

**平成20年度  
市立幼稚園入園児募集**

**募集定員(通園区域)**

- ・塩沢幼稚園……………70人
- (塩沢小)
- ・はらせ幼稚園……………70人
- (原瀬小)
- ・杉田幼稚園……………105人
- (杉田小)
- ・石井幼稚園……………105人
- (石井小)
- ・大平幼稚園……………105人
- (大平小)
- ・油井幼稚園……………105人
- (油井小)
- ・渋川幼稚園……………70人
- (渋川小)
- ・上川崎幼稚園……………70人
- (上川崎小)
- ・下川崎幼稚園……………35人
- (下川崎小)
- ・小浜幼稚園……………70人
- (小浜小)
- ・新殿幼稚園……………70人
- (新殿小)
- ・旭幼稚園……………70人
- (旭小)
- ・太田幼稚園……………70人
- (下太田小)
- ・木幡幼稚園……………70人
- (木幡第一小、木幡第二小)

針道幼稚園……………70人  
(針道小)  
戸沢幼稚園……………105人  
(北戸沢小、南戸沢小、上太田小)  
※通園区域は、幼稚園名の左に記載する小学校区域内に居住する方となります。

**入園該当者**

- ・4歳児  
平成15年4月2日～  
平成16年4月1日生
- ・5歳児  
平成14年4月2日～  
平成15年4月1日生

**受付期間**

12月3日(月)～28日(金)

※期間終了後も随時受付します。詳しくはお問い合わせください。

**願書の交付・受付場所**

各幼稚園、学校教育課または各支所市民生活課

**お問い合わせ…**

学校教育課管理係  
☎(55)5151

**教室・講座**

**森林整備教室**

市では、森づくりを通じて森の大切さや人と森との関わり

り方などを学習していただくため、森林整備教室等を開催します。初心者の方もお気軽にご参加ください。

**日程・内容**

- スカイピアあだたら会場
- ・12月8日(土)  
～間伐、除伐作業～
- ・2月20日(水)  
～間伐、除伐作業～
- ・3月9日(日)  
きのこの森づくり
- ～きのこの植菌作業体験～
- 安達ヶ原ふるさと村会場
- ・12月22日(土)  
～間伐材を利用した炭焼きと木工クラフト教室～

**講師**

福島県北森林組合、福島県もりの案内人等

**申込方法**

12月6日までに電話等でお申し込みください。

**服装**

長袖、長靴、手袋等(作業しやすい服装)と飲料等をご持参ください。

**その他**

作業道具は市で準備しますが使い慣れた道具がある場合はご持参ください。

**お問い合わせ…**

農政課経営指導係  
☎(55)5117

**暮らし**

**肢体不自由者**

**聴覚障がい者来所相談会**

県障がい者総合福祉センター主催により開催されます。

**日時**

- ・肢体不自由者  
12月14日(金)
- ・聴覚障がい者  
12月21日(金)

※各回午後1時～3時

**会場**

福島県障がい者総合福祉センター(福島市杉妻町)

**相談内容**

補装具(義肢、装具、車いす等)・補聴器の購入・修理、医療、その他更生に関する相談。

※身体障害者手帳をお持ちの方は持参してください。

**相談料**

無料

**申込期限**

開催日の7日前申し込みください。

**申込方法**

事前に電話等でお問い合わせ・申し込み…

**福祉障害福祉係**

☎(55)5113

または各支所保健福祉課福祉係

福祉用具販売・貸与福島県指定事業者

**安価、無料宅配で介護サポート**

介護用品、販売レンタル専門店  
**ライフパルサービス**  
☎ **22-1992**  
(0243)

二本松市沖2丁目399-10

**低 家 賃 宣 言**

**ユーミーマンション**

安全・安心・快適!

暮らし空間の創造

二本松市表1丁目552-7  
株式会社 **佐藤組**  
TEL **22-8558**

ホームページをどうぞご覧下さい。  
URL <http://www.satou-gumi.co.jp>

暮らし

ニート支援「巡回相談会」のご案内

県ではニートの悩みごとに  
関する相談会を開催します。  
ご本人、ご家族の方等から  
の相談をお受けします。

会場	開催日
コラッセふくしま(福島市三河南町)	12月18日(火)
福島県郡山合同庁舎(郡山市麓山)	12月13日(木) 2月21日(木)

開催時間

午前10時～午後3時

※相談時間は、一人あたり50分までとなります。

定員 各回5名

相談料 無料

申込方法 事前に電話で予約申し込みください。

◎問い合わせ・申し込み:

福島県商工労働部労働領域

雇用対策グループ

☎024(521)8209

多重債務者無料相談会

市では、全国一斉多重債務者相談ウィークに合わせ、県、県弁護士会および県司法書士

会と連携し無料相談会を開催します。

なお、予約制となりますので相談ご希望の方は事前に電話等でお申し込みください。

日時

12月11日(火)

午前10時～午後3時

会場

福島県男女共生センター

◎問い合わせ・申し込み:

生活環境課市民生活係

☎(55)5102

または各支所市民生活課生活係

福島県の最低賃金が

10月19日から変わりました

最低賃金の不払いには

罰則があります

県内で事業を営む使用者およびその事業場で働く全ての労働者(臨時、パートタイマーアルバイト等を含む)に適用される最低賃金が改正されました。

時間額 629円

※特定産業(非鉄金属製造業、電気・情報通信機械器具等

製造業、輸送用機械器具製造業、精密機械器具製造業、自動車小売業)は、別に定める産業別最低賃金が適用

されます。

◎問い合わせ・相談窓口:

福島労働局賃金室

☎024(536)4604

または労働基準監督署・

公共職業安定所

年末年始の火気等の取り扱いについて

年末年始は、ストーブやガスコンロなど火を取り扱う機会が増え、火災の発生しやすい時期です。

・てんぷらなどの調理中にその場を離れるときは、火を止めましょう。

・外出の際は、ガスの元栓を閉めましょう。

・ストーブ等に給油するとき

は、消火してから行いましょう。

・ストーブの周りには、燃えやすいものを置かないようにしましょう。

・テレビや冷蔵庫等のプラグ

は、ほこりがたまりやすく

火災の原因にもなります。

大掃除のときには、忘れず

に掃除しましょう。

◎問い合わせ:

安達地方広域行政組合消防

本部☎(22)1211

浄化槽は「毎年1回以上の清掃」を行ってください

浄化槽の管理者は、「毎年1回以上、浄化槽の清掃を行うこと」が法律で義務付けられています。この機会に、清掃の実施状況をご確認ください。

また、市内に設置されている浄化槽の清掃は、安達地方広域行政組合の許可を受けた清掃業者でなければ行うことができませんのでご注意ください。

※浄化槽は微生物などにより汚水処理する装置です。通常1年程度経過すると、槽の中にスカム(水面に浮上した固形物)や汚泥が溜まり、それらが水質の低下や悪臭の原因となります。

◎問い合わせ:

生活環境課環境衛生係

☎(55)5103

または各支所市民生活課生活係



奥平畳店

0120-525-858

http://www.okudaira-tatami.com/



「モデルハウス」土・日公開!!

予約制です。下記までご連絡下さい。今なら、薪ストーブを体感できます。是非一度お越し下さい。お待ちしております。



〒964-0994 二本松市南町225 ヤマニ建設(株) TEL 0243-23-1710 http://www.yamani-1971.com/



**催眠商法にご注意ください**

ティッシュペーパーやタオルなどを無料で配り、民家の一室を借り上げた会場に誘い込み、消費者を得した気分にして一室の催眠状態に陥らせ、判断力を低下させてから高額商品を売りつける悪質商法の苦情相談が、県内の消費生活センターに数多く寄せられています。次のことに注意し、被害に遭わないように注意しましょう。

無料配布の会場には行かない  
無料の品だけをもらうつも

りでも会場の雰囲気にもまれ契約に至ってしまいます。無料配布には絶対行かないように注意しましょう。

**自宅を会場として貸さない**  
一般市民宅の一室が会場となる例が多くなっています。これは「近所の○○さんの家ですよ。」と気軽に誘い出すのが狙いです。お互いに自宅を商売会場として貸さないように注意しましょう。

**もし購入してしまったら！**  
催眠商法は特定商取引法の訪問販売に当たり、クーリング・オフが可能です。契約日

**ひとみらい ～男女共同参画社会への道しるべ～  
うつくしま未来を拓く  
男女共生公募レポート&シンポジウム**

男女共生センターでは、男女共同参画社会を形成するうえで取り組むべき課題の解決方法を探るため、全国から専門研究を公募しています。今回は、東京学芸大学の直井道子教授を代表とするグループの研究成果を全国に発信します。

**日時** 12月16日(日)午後1時～4時  
**内容** ・公募研究発表「学校教育におけるジェンダー平等戦略～教育環境と教育内容に焦点をあてて～」  
・パネルディスカッション「小中学校における男女共同参画教育の現状」  
**定員** 150名(定員になり次第締め切ります。)  
**会場** 福島県男女共生センター(郭内)  
※駐車場は、霞ヶ城公園をご利用ください。  
◎問い合わせ・申し込み…  
福島県男女共生センター企画調査課  
☎(23)8303 FAX(23)8314

を含め8日以内であれば、書面で解約することができます。

◎問い合わせ・相談窓口…  
福島県消費生活センター  
☎024(521)0999

**年末年始における  
地域安全・交通事故防止  
県民総ぐるみ運動**

**運動期間**  
12月10日～1月7日

年末年始に犯罪や事故に遭わず、市民の皆さんが明るい新年を迎えられるよう「地域安全運動」と「交通事故防止運動」を実施します。

犯罪や交通事故を防止するため、防犯協会、交通安全協会、交通安全母の会、学校、職場等で実施する各種運動にご協力ください。

**地域安全運動**  
「みんなでつくろう安心の街」  
隣近所とのあいさつ、声かけの励行のほか、不審者を発見したときは速やかに警察署へ通報しましょう。

**「二戸一灯運動」**  
各家庭において門灯や玄関灯を点灯させ、夜間でも街全体を明るくし、犯罪を防ぐ環境をつくりましょう。

「携帯電話の有害サイトに気をつけよう」  
出会い系などの有害サイト利用により、犯罪に巻き込まれる子どもが後を絶ちません。保護者の皆さんは、携帯電話販売会社に相談して有害情報を遮断できる「フィルタリングシステム」を活用しましょう。

**交通事故防止運動**  
「飲酒運転は犯罪です」  
年末年始は、忘年会、新年会などお酒を飲む機会が増えます。飲酒した場合は絶対運転してはなりません。また、運転する可能性がある人にお酒を勧めてもいけません。酒を飲んだら絶対に運転しない、させない、ことを必ず実行してください。

**「夜間の歩行には反射材を！」**  
ドライバーに確認されやすいように、明るい色の服を身につけ、効果をさらに上げるため「反射材」を着用しましょう。

また、ドライバーは早めの点灯を心がけましょう。

◎問い合わせ…  
生活環境課市民生活係  
☎(55)5102

思いっきり芝生園庭を  
かけまわってみませんか!!!

**園児募集!**  
対象園児 生後6ヶ月～未就学児  
らくらく給食・おやつあり

月極保育・一時保育

**おひさま保育園**

〒964-0886 二本松市高越松ヶ作349-2  
TEL0243-23-1199

お気軽にお問い合わせください。

\* 借金(サラ金・ローン返済)に  
お悩みの方 ご相談ください \*

司法書士法人 あおば事務所

福島事務所: 福島市南中央3丁目7-2鶴島ガーデン102号  
電話番号 024-528-8802  
二本松事務所: 二本松市成田町1丁目816-1コーポ成田3-101号  
電話番号 0243-62-2515

## 二本松警察署からお知らせ

犯罪発生状況 (平成19年1月～10月)

		本庁管内	安達支所管内	岩代支所管内	東和支所管内	合計	前年対比
侵入盗	空き巣	4	3	1	4(1)	12(1)	-10
	出店荒らし	3	1			4	-10
	その他	18(4)	6(2)	8	1	33(6)	-2
非侵入盗	万引き	26(3)	31(8)			57(11)	13
	車上ねらい	9(1)	6(1)	5(2)	2	22(4)	-12
	その他	68(4)	20(4)	8(3)	1	97(11)	14
自転車盗		29(4)	16(4)	1		46(8)	11
器物損壊		16(2)	3	2(1)	1	22(3)	-33
住居侵入		4	1			5	-1
その他		28(3)	6	3	2	39(3)	-17
合計		205(21)	93(19)	28(6)	11(1)	337(47)	-47
前年対比		-46	21	-14	-8	-47	

注：( ) は10月発生件数

### 特徴点等

- ◎空き巣、忍込み等が発生しています！
- ◎量販店等で万引きが増加しています！  
万引きをなくそう！
- ◎自転車盗難多発！被害防止のために二重ロックを！



## 11月の市内商品価格 ～お買い物の目安にしてください～

品目	規格	今月調査 平均価格 (円)	前月調査 平均価格 (円)	対前月比 (%)
塩さけ	甘塩切身100g	154	154	0.0
キャベツ	1kg	166	174	▲4.5
豚肉	もも肉中100g	163	159	2.5
鶏卵	Mサイズ1パック10個入り	188	190	▲1.0
みそ	赤みそ1kg	345	342	0.8
砂糖	上白糖ポリ袋1kg入り	196	197	▲0.5
灯油	白灯油18ℓ(配達)	1,522	1,457	4.4
LPG	家庭用10㎡使用価格	6,874	6,811	0.9

※消費生活のトラブルのご相談は、福島県消費生活センター  
☎024(521)0999までご相談ください。

## 年金

### 国民年金保険料の 納め忘れはありませんか

国民生活基礎調査によると、平成17年の高齢者世帯の年間所得は、「公的年金・恩給」が全体の約7割を占め、高齢者の生活を支える公的年金の役割は高まっています。

国民年金に加入し、保険料を納付しなければ、国民年金の恩恵を受けることはできません。

国民年金は、老後だけでなく不測の事態にも対応できる年金です。事故や病気で障害が残った場合は「障害基礎年金」、死亡したときは「遺族基礎年金」が支給されます。

保険料を未納にしておくと、これらの年金を受給できない場合もあります。保険料は納期を守って納付しましょう。

なお、納付が困難な方は、保険料の免除制度もありますので、ご相談ください。

### ◆19年度保険料の額

1ヶ月14,100円

所得や年齢に関係なく一律です。

### ◆保険料の納付期限

毎月の保険料は、翌月末日までに納付することになっていきます。

### ◆納付書をなくしたとき

納付書は、社会保険事務所が発行しますので、電話等で連絡をして再発行を受けてください。

お問い合わせの際は、年金手帳、納付書等基礎年金番号のわかるものをご用意ください。



### ◎お問い合わせ先

東北福島社会保険事務所  
☎024(534)0444  
国保年金課国民年金係  
☎(55)5108

**おもしろい はなし  
よく きこえて いますか?**

きき直しや きき間違いは 不便です。  
きこえることの 喜びを 補聴器で お試し下さい。(無料)

日本補聴器販売店協会  
**トキワメガネ補聴器店**  
二本松市本町2-46(本町バス停まえ) ☎22-2394

20代からのマイホーム  
月々アパート家賃並みのお支払いでマイホームを手に入れる

“住家は9割”  
“1割はこれ!”

QRコード

合CREATE HOMES 株式会社 元児工業企画室  
クリエイト ホームズ 二本松店 TEL. 0243-22-7272 〒964-0016 福島県二本松市東町2-1-10

# 12月 図書館だより

## 二本松図書館

### 新着本のご案内

- ▶園芸図書各種『発酵利用の減農薬・有機栽培』、『堆肥のつくり方・使い方』、『野菜品種の選び方』『きゅうり作業の便利帳』、『四季のハーブガーデン』、『作物別適用農薬便覧』ほか。
- ▶『愛蔵版ドラえもんイングリッシュコミックス』  
藤子・F・不二雄 原作→「のび太の恐竜」、「とりよせバッグ」ほかドラえもんの名作が英語で読める。日本語併記。
- ▶『かんたん！かわいい！0・1・2歳児の布おもちゃ&布えほん』いしかわまりこ 著→子どもたちが喜ぶとおきの布おもちゃと布えほんの作り方などを紹介。

### 行事・事業のお知らせ

#### ◎12月の休館日

3日(月)、10日(月)、17日(月)、25日(火)、29日(土)～1月3日(木)年末年始休館

#### ◎おはなしのへや

1日(土)午前11時～、テーマは「ふしぎなおきやくさま」

◎としょかんまつり もうすぐクリスマス！もうすぐお正月！おはなしひろば冬のとしょかんまつりを開催します。ちいさなお子さんやお父さん・お母さんにも楽しんでいただくためのプログラムを用意しています。皆さんお誘い合わせの上おいでください。

日 時 12月16日(日)午前10時～11時30分

会 場 二本松図書館2階視聴覚室

内 容 児童図書研究グループ「トトロ」のみなさんによる、大型絵本、大型紙芝居、エプロンシアター、パネルシアター。ブラックパネル、みんなでつくろうクリスマスツリー、ちょっと早いクリスマスプレゼントもあるよ！

対 象 小学3年生ぐらまでのお子さんとそのご家族

入場料 無料

#### ◎移動図書館車「まつかぜ号」運行日程

第1コース 11日(火)

12:30～ 14:00～  
塩沢小学校→表団地

第2コース 13日(木)

12:10～ 14:10～ 14:40～ 15:10～  
岳下小学校→茶園児童遊園→金色久保公園→岳下住民センター

第3コース 18日(火)

12:30～ 14:10～ 14:40～  
安達太良小学校→諏訪団地→中里団地

第6コース 4日(火)

12:30～ 14:10～ 14:40～ 15:10～  
石井小学校→地域文化伝承館→石井住民センター→あぶくま台→第二中学校

第7コース 6日(水)

12:20～ 14:05～ 14:30～ 15:00～  
大平小学校→大平住民センター→木ノ崎地内→あだたら荘

\*図書館では、専門の司書がお子様の調べ学習や図書に関する問い合わせに対応しています。お気軽にご相談下さい。

◎問い合わせ…二本松図書館 ☎(23)5082

## 岩代図書館

### ※新着本のご案内

- ★『東京・地震・たんぼぼ』豊島ミホ 著 東京で大地震発生一。「その時」あらわになる、心の奥底とこれまでの人生すべて。短編集。
- ★『ドリームハンター 上・下』エリザベス・ノックス 著
- ★『おひとりさまの老後』上野千鶴子 著
- ★『Songs 70年代アメリカン・ロックの風景』小尾 隆 著
- ★『10ぱんだ(じっぱんだ)』岩合日出子 文 岩合光昭 写真  
かわいいパンダがいっぱい！

### ※新着CD

- ★『館野泉 その左手のために』左手だけで奏でるピアノ音楽♪
- ★『ソウル・ヒッツ！ VOL.1 SOUL EMOTION』  
『ソウル・ヒッツ！ VOL.2 SOUL SENSATION』

#### ◎12月の休館日

3日(月)、10日(月)、17日(月)、23日(日)天皇誕生日、24日(月)、29日(土)～1月3日(木)年末年始

※小中学校の冬休み期間は開館が午前9時になります。

#### ◎おはなし会

と ころ 岩代図書館、新殿住民センター、旭住民センター

と き 12月15日(土)午後1時30分～午後3時ころまで

内 容 読み聞かせ など

↑ サンタさんがくるよ～！！

☆対象は幼児から小学生ですが、家族皆さんで楽しんでください。



#### ◎平成19年度図書館資料講座\*こころの歴史を読む(2)

第2回目：飛鳥～奈良時代の女帝

～古事記、日本書紀から女帝を題材として解説していただきます～

講 師 渡邊 和郎 氏

日 時 12月2日(日)午前10時～11時30分頃まで

会 場 岩代図書館 定 員 30人

申し込み 電話予約又は図書館カウンターまで[11月30日(金)締切]

◎問い合わせ…岩代図書館 ☎(55)3255

毎月 11日 相続サポートあだち

## 相続/遺言無料相談会

◇1月10日(木)午後6時～8時

◇二本松市勤労者研修センター(郭内北小隣り)

行政書士 石川晃雄(☎23-4460 原セ諏訪236)

行政書士 佐藤直人(☎23-5980 油井字前作171)

行政書士 山岡憲夫(☎22-1617 舘野一丁目365-1)

◎電話で石川までご予約ください。◎その他のご相談でも承ります。  
◎守秘義務を守りますので安心してご相談ください。◎相談員は月番で変わります。

## ユートピアの家

### 7つのこだわり

- 1 自由設計
- 2 坪単価表示
- 3 原価公開
- 4 骨太構造(檜柱オール4寸角)
- 5 コストの追求
- 6 フル装備
- 7 全棟第三者機関検査

〒964-0906 二本松市若宮2-49  
**今江建設株式会社**  
ユートピアホーム二本松店  
TEL 0243-23-1096

# 行くぞみよん!

合併で見所が増えた二本松。皆さんも訪ねてみてはいかがですか?

## 「くわんないい」二本松

### 木幡の幡祭り(12月2日)

幡祭りと言えば幡競争や幡行列が目立ちますが、前日夕方に行われる水垢離の儀式はあまり知られていません。

祭り参加者の身を清めるため、凍える寒さのなか水をかぶり、神前に向かう準備をします。かつては、堂社で一夜を明かしていました。こうした行事が脈々と伝えられ、国の重要無形民俗文化財として指定を受けています。



近年は、こうした前日の行事見学者も多くなっています。



### 水原川の白鳥飛来地(米沢)

福島市との境にある冠木橋付近に、毎年多くの白鳥が飛来し、人々を和ませます。

平成9年に初めて3羽が飛来。その後、「水原川の白鳥を守る会」や市民の協力により、今では1千羽もの白鳥が訪れています。

川幅が狭くエサを探す様子や飛んでくる姿を間近に観察

できるのが特徴で、北帰行する4月上旬頃まで楽しめます。守る会は、今年もエサを提供できる方を募っています。(水原川の白鳥を守る会会長 狩野睦雄 ☎(53)2838)

### 上川崎和紙(和紙伝承館)

紫式部や清少納言に愛された「まゆみがみ」は上川崎で漉かれたものと言われ、およそ千年の歴史があります。また、東野辺薫の小説「和紙」の舞台としても有名です。

12月から3月にかけて、和紙の原料となる楮(こうぞ)の収穫期で、これから和紙づくりの本格的なシーズンです。

この時期、和紙伝承館では、紙漉き体験に加え、材料加工の様子も見ることができま

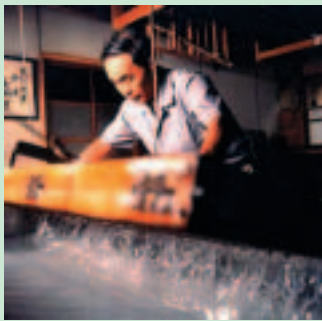

## 平成20年元旦 新春日山登山

日時 1月1日(火)日の出時刻から  
会場 日山山頂  
内容 ①福引大会(山頂:7時頃)  
注)景品の引き換えは、田沢登山口で行います。  
②先着200名様に登頂記念品進呈(山頂)  
その他 大雪・荒天の場合は、田沢登山口および茂原登山口に中止の掲示をします。

◎問い合わせ…岩代支所地域振興課 ☎(65)2803

## 「市民初日の会」

～皆さん、ぜひご参加ください～

日時 1月1日(火)  
午前6時40分から  
会場 霞ヶ城公園  
「二本松城本丸跡」  
主催 二本松健康歩こう会



## ふるさと村定休日について

安達ヶ原ふるさと村は12月1日～3月31日までの期間に限り、毎週木曜日が定休日となります。

なお、定休日が次の場合は営業します。

- ・12月29日～1月3日
- ・祝祭日
- ・特別企画・イベント開催等

### ◎問い合わせ:

安達ヶ原ふるさと村  
☎(26)7474



## 献血協力をお願い

献血の際は、献血手帳、献血カードまたは本人確認できる証明書(運転免許証・健康保険証)等をご持参ください。

### ○日時

期日	実施時間	場 所	地区
12月17日(月)	9:00～9:50	あだたら商工会岩代振興センター	岩代
	10:20～11:30	(株)ハネダユニテック福島工場	
	15:30～16:30	岩代精器(株)	

◎問い合わせ…健康増進課保健指導係 ☎(55)5110