

広報

# にほんまつ

2008

4

No.29

平成20年4月1日発行

## 桜花爛漫

### 桜まつり開催

霞ヶ城公園

4月10日～5月6日

安達ヶ原公園

4月10日～5月6日

岳温泉

4月中旬～下旬

合戦場のしだれ桜

4月中旬～下旬

### 今月のおもな内容

平成20年度主要施策と予算	②
狂犬病予防注射日程	⑩
健康と育児のひろば	⑬
健康診査・健康相談予定表	⑱
予防接種のしおり	⑳
お知らせ	㉒

(安達ヶ原公園)



市議会3月定例会は、  
会期に開催されました。  
この議会には、二本松市が一年間に行なう事業などを盛り込んだ平成20年度一般会計予算など、市長提出議案61件が提案されました。

「二本松市長期総合計画」のもとに市政を推進する新たなスタート  
**基本理念は 活力 安全と安心 共生と協働**  
 平成20年度一般会計予算は **253億2,804万円**

3月4日から25日までの22日間を

**重点施策**

**活力ある産業・  
観光交流のまちづくり**

◎地域の特色を活かした産業の振興

- ▽新ふるさと農村おこし推進事業 1,136千円
- ▽地域担い手育成総合支援事業 13,750千円
- ▽農林道整備事業 68,287千円
- ▽県営中山間地域総合整備事業 9,343千円

- ▽道の駅安達（下り線）整備事業 4,500千円

- ▽工場等立地促進事業 6,698千円
- ◎自然・歴史・文化を活かした観光・交流のまちづくり
- ▽観光案内サイン整備事業 10,000千円

- ▽花と緑の市民運動推進事業 2,000千円
- ▽観光立市推進事業 27,148千円

- ▽二本松城址総合調査事業 3,151千円
- ▽文化財案内板整備事業 10,000千円
- ▽農村交流施設「名目津の湯」整備事業 3,000千円

- ▽定住・二地域居住促進事業 200千円
- ◎活力とにぎわいの創造
- ▽二本松駅前周辺整備事業 2,034,912千円

- ▽中心市街地活性化推進事業 7,879千円
- ▽安達駅周辺整備事業 21,450千円

- ▽都市計画道路整備事業 107,500千円



▲二本松駅前周辺整備

**人を育てるすこやかな  
まちづくり**

◎子どもを産み育てやすいまちづくり

- ▽妊婦健康診査事業 37,740千円
- ▽乳幼児健診・相談事業 8,616千円
- ▽出産祝金支給事業 50,000千円
- ▽乳幼児医療費助成事業 105,052千円

- ▽道路橋梁整備事業 192,250千円
- ▽県営広域農道整備事業 31,975千円



▲ 次代を担う子どもたち

▽児童保育事業

68,681千円

▽民間保育所・私立幼稚園助成事業

140,507千円

・民間保育所運営費助成、延長保育促進助成、一時保育促進助成

・地域保育所助成

・私立幼稚園教育振興補助

・私立幼稚園保育料助成

◎次代を担う子どもたちの育成

▽東和小学校建設事業

689,000千円

▽小中学校校舎等耐震改修事業

20,518千円

▽学力向上対策事業

103,318千円

▽読書活動推進事業（学校図書の実充）

1,363千円

▽青少年育成健全事業

2,870千円

◎学習、文化活動のさかんなまちづくり

▽生涯学習講座の開催

3,523千円

▽岩代文化体育施設整備事業

2,000千円

▽老人クラブ活動支援

4,304千円

◎健康づくりと生涯スポーツの支援

▽生活習慣病予防事業（各種検診・健康教室等）

59,011千円

▽国民健康保険特定健康診査・特定保健指導事業

83,463千円

▽総合型地域スポーツクラブ支援

8,315千円

◎緑に包まれた自然と共生のまちづくり

▽資源回収団体支援事業

6,725千円

安全・安心、市民の暮らしを支えるまちづくり

◎緑に包まれた自然と共生のまちづくり

▽公園整備事業（表地区）

6,480千円

▽公共下水道整備事業

439,181千円

・二本松処理区・安達処理区・岳処理区・岩代処理区

▽浄化槽設置助成事業

57,653千円

▽地域新エネルギービジョン策定事業

8,000千円

▽森林環境交付金事業

7,711千円

▽堆肥センター整備事業

52千円

▽農地・水・環境保全向上対策事業

10,132千円

◎快適な生活環境づくり

▽生活路線バス維持対策事業

91,244千円

▽福祉車両運行事業

18,734千円

▽スクールバス運行事業

43,480千円

▽上水道・簡易水道整備事業

609,947千円

▽市営住宅建替事業（茶園地区）

▽公園整備事業（表地区）

3,590千円

◎市民の生命と財産を守る

▽消防施設等整備事業

47,092千円

▽交通安全推進対策事業

1,537千円

◎安心して暮らせる福祉社会づくり

▽緊急医療事業（在宅当番医制、緊急歯科当番医制、病院群輪番制）

25,395千円

▽自動体外式除細動器配置事業

6,212千円

▽温泉保養健康増進事業

42,000千円

▽介護給付事業

360,293千円

▽生活保護事業

431,245千円

▽国民健康保険事業

241,577千円

▽介護保険事業

550,357千円

▽後期高齢者医療事業

566,641千円

▽人権擁護・行政相談事業

173千円

◎市民との協働のまちづくり

▽広報広聴事業

9,224千円

▽市民との協働による地域自治推進

15,152千円

▽男女共同参画推進事業

281千円

◎自立できる自治体経営の転換

▽コンビニエンスストアでの市税納付システムの整備事業

17,821千円

▽職員研修事業

3,540千円

▽固定資産評価基礎資料整備事業

49,915千円

▽市税等徴収嘱託員事業

4,132千円

# 平成20年度予算の概要

## 一般会計予算

－市民1人当たり  
約40万500円が使われます－

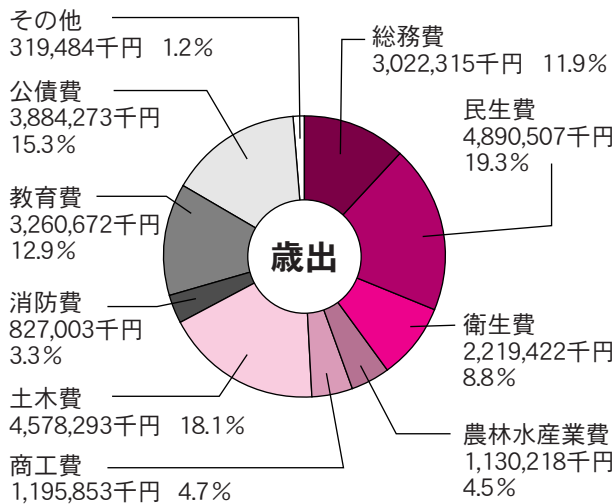

## 納める税金と使われる予算

	納める税金	使われる予算
1人当たり	10万6,575円	40万500円
1世帯当たり	35万1,477円	132万820円

(人口、世帯数については、3月1日現在住民基本台帳人口+外国人登録人口を基礎としています。)

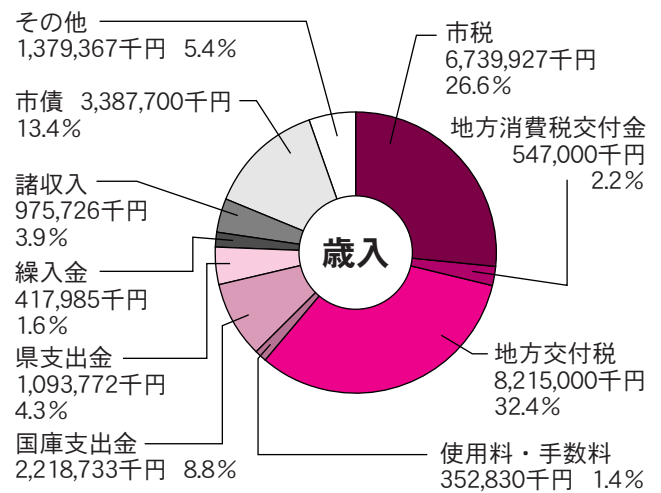

## 特別会計・企業会計予算

特別会計とは……特定の事業を行う場合に一般の歳入歳出と区分して経理を行う会計です。  
企業会計とは……「地方公営企業法」に基づいて経理を行う会計です。

### 特別会計

(単位：千円)

会計名	予 算 額	会計名	予 算 額
国民健康保険	6,100,084	安達簡易水道事業	29,833
事業		岩代簡易水道事業	192,451
直営診療施設	124,500	東和簡易水道事業	446,491
老人保健	594,141	安達下水道事業	409,064
後期高齢者医療	581,270	岩代下水道事業	212,471
介護保険	3,672,997	茂原財産区	2,111
保険事業		田沢財産区	374
介護サービス事業	16,788	石平財産区	3,942
土地取得	37,412	針道財産区	120
公設地方卸売市場	11,426		
工業団地造成事業	25,036		
佐勢ノ宮住宅団地造成事業	51,898		

### 企業会計

(単位：千円)

会計名	予 算 額	会計名	予 算 額		
工業団地造成事業	収益的収入	479,515	水道事業	収益的収入	948,683
	収益的支出	463,716		収益的支出	901,891
	資本的収入	—		資本的収入	314,100
	資本的支出	—		資本的支出	707,419
宅地造成事業	収益的収入	1	下水道事業	収益的収入	621,335
	収益的支出	—		収益的支出	615,709
	資本的収入	—		資本的収入	226,654
	資本的支出	—		資本的支出	405,567

# 市議会3月定例会

## 提案された主な議案

### 条例等

#### 後期高齢者医療に関する条例の制定

市が行う後期高齢者医療の事務について、法令および福島県後期高齢者医療広域連合に定めるもののほか、必要な事項を定めるものです。

#### 優良めん羊導入事業基金条例の制定

優良な種雄羊および繁殖用



雌羊の確保を図り、めん羊飼養促進と農業所得の向上に寄与することを目的に基金を造成するものです。

#### 特別用途地区内における建築物の制限に関する条例の制定

中心市街地の活性化を図ることを目的に、都市計画法で定める特別用途区域内での大規模集客施設の建築を制限しようとするものです。

#### 生活道路舗装事業費分担金徴収条例の制定

生活道路舗装事業について、合併協定では「合併後3年以内を目標に地元負担制度の存続も含めて検討する。」とされ、見直しを行った結果、事業を基本的に維持し、対象区域を全市に拡大するなど、条例の全面改正を行うものです。

#### 議会議員の報酬等に関する条例の一部改正・常勤の特別職の給与の支給等に関する条例

及び教育委員会教育長の給与、勤務時間その他の勤務条件に関する条例の一部改正・職員給与に関する条例の一部改正

県内の民間給与実態に基づき勧告を行っている県人事委員会の勧告内容に沿って改正するものです。

#### 特別職の職員で非常勤のもの報酬及び費用弁償に関する条例の一部改正

図書館嘱託員を設置するため報酬額を定めるものです。

#### 国民健康保険税条例の一部改正

本年4月からの後期高齢者医療制度施行に伴い、従来の医療分と介護分の2方式の賦課に加え、後期高齢者支援金の課税額等を追加する改正です。

#### 手数料条例の一部改正

後期高齢者医療制度の開始等に伴う規定の整備を行うとともに、住民基本台帳カードの普及促進を図るため、平成20年度から3年間交付手数料を無料とするものです。

#### 在宅介護支援センター条例の一部改正

地域包括支援センターの業務見直しに伴い、岩代在宅介護支援センターにおいて実施していた介護保険法に規定する指定居宅介護支援を民間の指定介護支援事業所に移行するものです。

#### 介護保険条例の一部を改正する条例の一部改正

平成17年度の税制改正の影響により介護保険料が大幅に上昇する者について、平成18年度及び平成19年度に講じた保険料の激変緩和措置を平成20年度も講じようとするものです。

#### 国民健康保険条例の一部改正

高齢者の医療の確保に関する法律の規定による特定健康診査及び特定保健指導を実施することに伴い、保健事業の内容を定めるものです。

#### スカイピアあだたら条例の一部改正

SL列車の運行を廃止すること、利用期間を4月1日から11月30日までとすること、

利用時間を1時間短縮すること、温泉保養館のバスポート券を廃止する内容です。

#### 市営住宅管理条例及び特定公共賃貸住宅管理条例の一部改正

市営住宅から暴力団員の入居を排除するとともに、入居に係る手続き等の統一を図るため、所要の改正を行うものです。

#### 奨学資金給与条例の一部改正

県立高等学校授業料が改定されることに伴い、新年度入学生から奨学資金の月額を12,300円から12,600円に改めるものです。

#### 19年度補正予算

年度末を控え、事務事業の執行結果や今後の見込みにより歳入歳出予算を調整・整理することが主な内容です。

#### 一般会計

歳入を774,751千円増額、歳出を773,191千円増額し、差し引き額1,560千円は、留保財源として予備費を増額するものです。

# ピックアップ 市政情報

※代表電話番号は、24ページに記載してあります。

## 4月1日から

### 行政組織が変わりました

前号に引き続き、行政組織の変更点についてお知らせします。

#### ▽子育て支援課を新設

子育て支援を総合的・一体的に進めるために子育て支援課を新設しました。

子育て支援課には、子ども家庭係と保育所幼稚園係を置き、従来の児童福祉業務、子育て支援業務、保育所業務のほか、幼稚園入退園業務等も所管します。

子育て支援課は、本庁舎1階西側です。

#### ▽健康増進課を安達保健福祉センターへ

市の重要施策である健康づくりを推進するため、健康増進課を安達保健福祉センター（安達支所向かい）に配置しました。

二本松保健センターでも従来の保健サービスを提供します。

#### ▽観光立市の推進

市の大きな目標の一つである観光立市を推進するため、観光課に観光立市係を置きました。

#### お詫びと訂正

広報3月号11ページおよび二本松市役所電話番号表中、産業部農林課農地管理係の主な業務のうち「市営農業施設管理」については、産業部農政課総合農政係の業務でした。お詫びして訂正します。

#### ◎問い合わせ：

人事行政課行政係

☎(55)5084

## 4月1日から

### 公共施設の使用料が

### 変わりました

4月1日の利用から公共施設の使用料と減免基準が変わりました。

新しい使用料は、施設の利用実績などからできる限り利用しやすい使用料とし、受益と負担の公平性の視点から、施設利用者から広く使用料を徴収します。

詳しくは、市のホームページまたは、広報2・3月号をご覧いただくか、最寄りの施設管理者までお問い合わせください。

#### ◎問い合わせ：

人事行政課行政係

☎(55)5084

## 4月1日から

### 妊婦健康診査の公費負担を

### 15回に拡大

市では、安全な出産の支援を図るため、市民である妊婦の方に対し、妊婦健康診査の公費負担回数を4月1日より15回に拡大（平成19年度までは3回）します。

なお、すでに妊娠届出をさ

れ、4月1日以降出産予定の方には、新しい受診票を郵送します。ご不明な点がありましたらお問い合わせください。

#### ◎問い合わせ：

健康増進課保健係

☎(55)5110

## 平成20年度から

### 口座振替不能通知書を廃止

市税等の口座振替が残高不足で振替できなかった場合に送付していた「口座振替不能通知書」は廃止となります。つきましては、口座振替日（各市税等の納期限）の前日までに預貯金口座の残高確認をお願いいたします。

なお、口座振替ができなかった場合は、納付書を発行しますので、お問い合わせください。

#### ◎問い合わせ：

市税課

☎(55)5087

## 平成20年度口座振替日

毎月末日

ただし、月末が土日祝日の場合は、翌日以降最初の日となります。

※各月により税目等が異なりますので納税通知書または納入通知書をご確認ください。

#### ◎問い合わせ：

市税課

☎(55)5087

収納課収納管理係

☎(55)5087

## 平成20年度から

### 市県民税(普通徴収)および 固定資産税の前納報奨金制度を廃止

市県民税(普通徴収)および固定資産税を第1期の納期限内に全期分を一括して納付した場合に交付する「前納報奨金」が平成20年度から廃止されます。市民の皆さまのご理解とご協力をお願いします。

#### 口座振替を全期前納から期別納付に変更する方へ

「二本松市税等口座振替依頼書(自動払込利用申込書)」に必要事項を記入のうえ、口座のある金融機関、郵便局または市役所収納課、各支所地域振興課、各住民センターに4月30日(水)までに提出してください。

※引き続き口座振替の全期前納を希望される場合は、手続きは必要ありません。

※詳しくは、広報2月号の6ページをご覧ください。

#### ◎問い合わせ：

収納課収納管理係

☎(55)5087

**浄化槽設置補助金を交付**

生活排水による河川等の水質汚濁を防止するため、浄化槽を設置する方に対して、補助金を交付します。

新築、増改築またはトイレ改造（汲み取りから水洗に）を予定している方は、お早めに浄化槽工事業者に相談のうえ申請してください。

また、トイレ汚水のみを処理する「みなし（単独処理）浄化槽」を設置している方は、ぜひ浄化槽への切り替えをご検討ください。

なお、申請件数が予定を超えた場合、先着順で締め切ることがあります。

**対象地域**

公共下水道および流域下水道の事業計画の認可を受けた区域以外の市全域

※今年中に次の地区が下水道認可区域（補助対象外）となる予定ですの、ご注意ください。

向原、金色、金色久保の一部、市海道の一部、茶園一丁目、冠木

※下水道認可区域の詳細につ

いては、下水道課にお問い合わせください。

**補助対象**

自らが居住する住宅に、10人槽以下の浄化槽を設置する方

**補助金の額（限度額）**

- ・5人槽 33万2千円
- ・7人槽 41万4千円
- ・10人槽 54万8千円

**◎問い合わせ：**

生活環境課環境衛生係

☎(55)5103

または各支所市民福祉課生活係



**下水道への早期接続を**

**お願いします**

4月1日に供用した区域はご覧のとおりです。

供用区域内にお住まいの方は、できるだけ早く下水道に接続する工事をされるようお

願います。

**4月1日供用区域**

**▽二本松処理区**

若宮一・二丁目、松岡、本町二丁目、大壇、茶園一・二丁目、冠木、上竹一丁目の各一部

：5・05ヘクタール

**▽安達処理区**

油井字福岡、下谷地、戸ノ内の各一部

：13・50ヘクタール

**▽岩代特環処理区**

小浜字反町、西勝田字山下、杉内の各一部

：9・49ヘクタール

**◎問い合わせ：**

下水道課下水道管理係

☎(55)5138

**今月の休日納税相談窓口**

**日時**

4月27日(日)

午前9時～正午

**場所** 市役所（本庁）1階

収納課（正面玄関右奥の出入口をご利用ください。）

**対象者** やむを得ない事情があり納税が遅れている方

**◎問い合わせ：**

収納課収納徴収係

☎(55)5088

**新しい晨** あさ

市長からの手紙

**三保忠一**

今、世界のモノづくりを牽引するグローバル企業である自動車関連産業や最先端の半導体製造企業、食品産業をはじめ、多くの企業が二本松市に立地を頂き、活発な事業展開をされています。昨年は、五件の企業進出や増設を頂きました。新年に入り、金属加工機械総合メーカーで世界トップ企業が進出を決定頂いたところでもあります。

二本松市は、現在、独自の優遇制度を創設し企業誘致を積極的に進めております。こうした中で、地域の魅力を高めることが日本の底上げを図る立地政策として、企業立地促進法が制定されました。それに基づき、「県北地域産業活性化計画」を

策定し国に提出していただきましたが、先頃国の同意を受けました。これにより企業の皆様が進出や増設にあたり新たな優遇や支援措置が受けられることになりました。

選ぶなら「にほんまつ」優れた交通アクセス、安全・安心な産業基盤、のびやかな生活環境、優秀で豊富な人材、強力な支援体制と優れた二本松市の立地環境で企業活動を力強く支えます。

ビジネスへの大きな可能性を秘めた二本松市。「活力 安全と安心 共生と協働」、「活力ある産業・観光交流のまちづくり」を市政運営の基本として、立地される企業及び市民が将来にわたり満足を感じられるように取り組んでまいります。二本松で進化する企業価値。新たな生産拠点、研究施設等の建設地として最適です！

是非、企業の皆様が二本松市でこれからのビジネスプランの実現に、新たな企業進出や増設をされるよう心よりお待ちしております。

# 福祉の窓

〔福祉サービス等のご案内〕

## 高齢者温泉等保養 健康増進事業を実施します

高齢者の皆さんが温泉等施設を利用して健康の増進を図る際の費用の一部を助成します。

### 助成対象者

65歳以上の市民（年度中に65歳になる方を含む。）

### 助成方法

1枚2,500円の利用券を、対象者1人につき2枚交付。（4月にハ

ガキ形式で郵送）

**対象施設** 利用券裏面に記載

### 利用券の使用法

- ・日帰りまたは宿泊の料金として使用できます。
- ・利用者の名前を記入して施設に提出してください。
- ・1回の利用で2枚使用することもできます。

・利用料金が利用券の助成額未済の場合、その差額の払戻しはできません。

### 利用券の有効期限

平成21年3月31日

### その他

交付を受けた方が次の事項に該当した場合は、利用券を返還してください。

- ・市外に転出したとき
- ・死亡したとき
- ・要介護1以上の認定を受け

たとき（要介護1以上の認定者は助成対象外ですが、

外出が可能で交付を希望する場合は、お問い合わせください。）

### ◎問い合わせ：

高齢福祉課長寿福祉係

☎(55)51114

### ねたきり高齢者または 重度障害者の介護者へ 激励金を交付します

在宅でねたきり等の高齢者等を日常介護している方へ、介護者激励金を交付します。

### 対象者

本市に6か月以上住所を有し、次のいずれかに該当する方と同一生計の方

- ①65歳以上の在宅高齢者で、

介護保険において要介護4または5の認定を受け、かつねたきりまたは認知症の状態が6か月以上継続している方

- ②65歳未満の在宅重度障害者

（身体障害者手帳1級または療育手帳Aを所持している方）で、食事・排泄・入浴・着替の全てについて全介助の状態が6か月以上継続している方

**交付金額** 月額5千円

**交付時期** 年1回3月

**申請方法** ねたきり高齢者等

介護者激励金認定申請書を提出してください。

### ◎問い合わせ・提出先：

高齢福祉課長寿福祉係

☎(55)51114

福祉課障がい福祉係

☎(55)51113

または各支所市民福祉課保健福祉係

### 介護相談員募集

介護サービス事業所を訪問し、利用者の話を聞き、相談に応じるなどの活動を行う介護相談員を募集します。

**募集人員** 1名

**任期** 3年

**応募資格** 40歳以上の市民で、

高齢者の福祉や介護に熱意と理解のある方

**応募方法** 「介護サービスと利用者支援について」と題した小論文を400字詰原稿用紙3枚程度にまとめ、履歴書を添えてご応募ください。（郵送可）

**応募期限** 4月15日（火）

**業務内容**

・月4回程度の介護サービス事業所訪問

・年4回程度の連絡調整会議

**研修受講**

介護相談員の資格を得るため研修会（東京会場・延べ5日間）へ派遣します。

**◎問い合わせ・応募先：**

高齢福祉課介護保険係

☎(55)51115

### 社会福祉審議会委員募集

社会福祉に関する施策の推進について審議する「二本松市社会福祉審議会」の委員の一部を市民の皆さんから募集します。福祉に関心のある方は、ぜひご応募ください。

**募集人員** 2名

**任期** 2年

**応募資格** 福祉に関心があり、

6月1日現在、満20歳以上の市民

**応募方法** 市販の履歴書に必要事項および福祉に対する興味や福祉の体験談（別紙も可）を記入し、福祉課へ提出してください。

**応募期限** 4月25日（金）

**その他** 会議開催は、年2回程度を予定しています。（出席の際は報酬を支給）

**◎問い合わせ・応募先：**

福祉課社会福祉係

☎(55)51111

### 肢体不自由者来所相談会

補装具（義肢、装具、車いす等）、医療、その他更生に関する相談会が開催されます。

**日時** 4月11日（金）

午後1時～3時

**会場** 県障がい者総合福祉センター（県庁東分庁舎）

※身体障害者手帳をお持ちの方は持参してください。

**相談料** 無料

**申込期限** 開催日の5日前

**申込方法** 事前に電話等でお申し込みください。

**◎問い合わせ・申し込み：**

福祉課障がい福祉係

☎(55)51113



# 国保のお知らせ

## 4月1日から後期高齢者医療制度がスタート

### 被保険者になる方

- ① 75歳以上の方
- ② 一定の障害を有する65歳以上74歳以下の方（これまで老人保健制度に加入していた方）

これらの方は後期高齢者医療制度に加入することになります。

### 被保険者証の送付

「後期高齢者医療被保険者証」は3月末までに該当者へ送付しています。

4月から医療機関等で受診する際は必ず提示が必要となります。

まだお手元に届いていない方は、国保年金課へご連絡ください。

なお、これまでの老人保健の医療受給者証等は国保年金課、各支所市民福祉課または各住民センターへお返しください。

### 保険料の納付方法

被保険者になる方は、一人ひとりが保険料を納めること

額決定後、納付書や口座振替等で納めていただくことになります。

なお、10月からは原則として年金の受給額から保険料が徴収されます。

### 社会保険等の被扶養者だった方

これまで保険料の負担がなかった方も、後期高齢者医療制度では保険料を納めることとなります。

ただし2年間は、保険料の軽減措置により、所得割は課せられず、均等割のみ賦課されます。

平成20年度は、均等割額が半年間は0円となり、その後半年間は9割軽減された2,000円（年額）を、10月以降の年金受給額から徴収されます。

### その他

各種届出や申請等の受付は、国保年金課および各支所の窓口で行います。

不明な点等については、お気軽にお問い合わせください。

### お問い合わせ

国保年金課医療給付係

☎(55)5107

## 国民健康保険税の年金特別徴収が始まります

平成20年4月から、国民健康保険に加入している方全員が、65歳以上74歳までの世帯に限って、世帯主の年金から国民健康保険税を天引き（特別徴収）します。

ただし、次の世帯に該当する場合は、従来どおり納付書で納付することになります。

- ・年金の年間支給額が18万円未満である場合
- ・介護保険料と国民健康保険税を合算した額が年間年金支給額の半分を超える場合
- ・65歳未満の方と同じ国民健康保険に加入している場合
- ・世帯主が国民健康保険に加入していない場合

### 年金からの特別徴収方法

年金支給月と同じ年6回  
《4・6・8月の徴収額》

国民健康保険税は6月に税率が決定するので、8月徴収までは仮の徴収額となります。なお、平成20年度に限っては、仮の徴収額は平成19年度に課税された金額の2分の1の金額となります。この金額を4・6・8月の3回で割る

こととなります。

《10・12・3月の徴収額》

徴収額は、本算定後の徴収額から仮の徴収額を引いた額となります。

なお、6月の税率決定により年間の国保税額が決定しますので、決定された税額が8月までの仮の徴収額を下回る場合は差額を還付します。

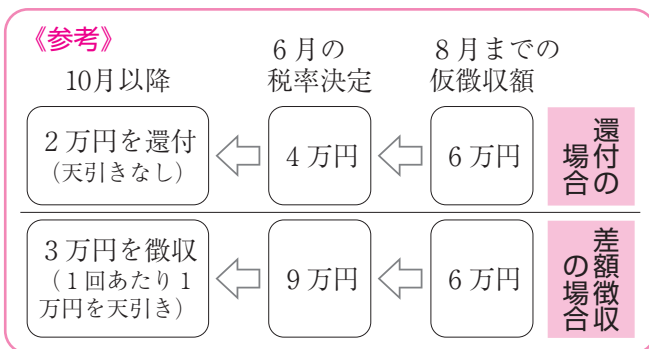

### お問い合わせ

税務課市民税係

☎(55)5085



# 「水田経営所得安定対策」に加入しましょう

4月1日～  
加入手続き  
開始

制度内容も見直しされ加入しやすくなりました

平成19年産から実施された「品目横断的経営安定対策」について生産現場からさまざまな意見等をいただいたことをふまえ、加入要件の緩和などの制度の見直しが行われ、平成20年度からは『水田経営所得安定対策』として再スタートします。

## ○主な見直しのポイント

■加入者の拡大に向けた面積要件の見直し

〔市町村特認制度創設〕面積要件等に該当しない方でも、地域農業の担い手として周囲からも認められ「地域水田農業ビジョン」に位置付けられた認定農業者または集落営農組織は、市町村の判断で加入できるようになりました。

※まだ認定農業者でない方については、この際、認定農業者になるための農業経営改善計画の認定申請をご検討ください。（地域農業ビジョンの名簿登載者は、水田面積50a以上の方としています。）

■集落営農組織の将来の不安解消

〔法人化期限の延期〕

法人化に向けて努力したものの、予定期日までに法人化できなかった場合は、5年の範囲で延期して、再び法人化に取り組むことができます。

■交付金支払時期の前倒し、申請手続の簡素化

〔交付金の早期支払〕

固定払交付金（緑ゲタ）、麦の成績払交付金（黄ゲタ）は前倒して早期に交付されます。

〔申請手続の簡素化〕

申請書類が見やすく記入しやすい様式になりました。加入2年目以降は記入する部分を軽減し、添付書類も削減されます。

〔申請時期の集中化〕

加入申請は米、麦、大豆を

合わせて一定時期に集中して受付されます。

・4月1日～6月30日

4月1日から見直し後の加入申請の受け付けが始まります。

「水田経営所得安定対策」に関するQ&A

Q1 水田経営所得安定対策

に入れない人は、一切、米価下落対策の対象から外れてしまつて米作りができなくなる？

A1 米価下落対策は、水田経営所得安定対策加入者には収入減少影響緩和対策が本対策に加入していない方には平成21年度までの措置として稲作構造改革促進交付金（稲構）があります。

水田経営所得安定対策に加入できない方であっても、稲構に加入することができます。

Q2 野菜、果樹、畜産等で

営農を行っている人も、4ha以上ないと補助金等の支援が受けられない？

A2 水田経営所得安定対策は、米、麦、大豆の水田農業を対象としており、野菜、

果樹、畜産等については、従来どおり本対策とは別の品目別の対策が講じられ、経営面積要件もありません。

Q3 産地づくり交付金（転作助成金）も水田経営所得安定対策に加入していないと受け取れない？

A3 産地づくり交付金は、水田経営所得安定対策に加入していても受け取ることができません。（ただし、生産調整を実施し、かつ集荷円滑化対策の生産者拠出金を納付していることが必要です。）

※不明な点等はお問い合わせください。

◎問い合わせ：

農政課総合農政係

☎(55)5116

または各支所産業建設課農政係

東北農政局福島農政事務所

☎024(534)4145

福島農政事務所地域第二課

☎024(937)3980

福島統計・情報センター

☎024(534)1903

またはJAみちのく安達各グリーンセンター

# 犬の登録と 狂犬病予防注射を 忘れずに

犬の登録と狂犬病予防注射を実施します。  
犬を飼っている方は、お近くの会場で必ず  
お受けください。

## 狂犬病予防注射は 必ず年一回受けましょう

生後91日以上の犬は、生涯  
1回の登録と、年1回の狂犬  
病予防注射の接種が法律で義  
務付けられています。犬を  
飼っている方は、必ず飼い犬  
を登録し、注射を受けさせて  
ください。

## 狂犬病予防注射料

(1頭あたり)

### ▽新規登録の犬

6,100円

(登録料3,000円、注射  
料2,550円、注射済票

交付手数料550円)

### ▽登録済みの犬

3,100円

(登録料を除いた額)

※会場には、犬を制止できる  
人が連れてきてください。

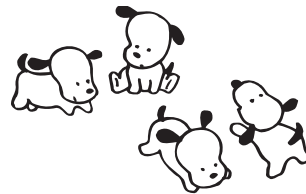

## 犬の登録および狂犬病予防注射日程

### 《二本松地域》

月日	実施場所	時間
4月13日(日)	石井住民センター	8:30~9:20
	大平住民センター	9:30~10:20
	塩沢住民センター	10:40~11:30
	二本松住民センター	11:45~12:30
4月16日(水)	箕輪集会所	9:00~9:20
	馬場平集会所	9:35~9:50
	あだたら体育館	10:00~10:20
	永田中央会館	10:35~10:55
	原セ直売所	11:05~11:25
	地域文化伝承館	9:00~9:20
4月17日(木)	矢ノ戸集会所	9:40~10:00
	塩沢10区生活改善センター	10:20~10:40
	長坂集会所	10:50~11:10
4月19日(土)	杉田住民センター	8:30~9:30
	岳下住民センター	9:45~10:45
	市役所(保健センター前)	11:00~12:00
6月15日(日)	石井住民センター	8:00~8:20
	大平住民センター	8:30~8:50
	塩沢住民センター	9:10~9:30
	二本松住民センター	9:50~10:10
	岳下住民センター	10:20~10:40
	杉田住民センター	10:50~11:10
市役所(保健センター前)	11:30~11:50	

### 《安達支所》

4月22日(火)	上川崎住民センター	9:00~10:00
	下川崎住民センター	10:15~11:00
4月23日(水)	渋川住民センター	9:00~10:00
	安達支所前	10:30~11:30
	上川崎住民センター	9:00~9:30
6月8日(日)	下川崎住民センター	9:45~10:00
	渋川住民センター	10:30~11:00
	安達支所前	11:20~12:00

### 《岩代支所》

4月15日(火)	田沢集会所	8:40~9:10
	旭住民センター	9:25~10:05
	東新殿集会所	10:20~10:50
	杉三集会所	11:05~11:35
4月17日(木)	初森老人憩いの家	11:50~12:20
	上太田ふれあい館	8:40~9:10
	新殿住民センター	9:25~10:05
6月8日(日)	岩代公民館	10:25~12:00
	岩代公民館	9:00~9:30
	新殿住民センター	10:00~10:30
旭住民センター	11:00~11:30	

### 《東和支所》

4月23日(水)	間屋屯所前	8:50~9:10
	坂ノ下国分商店前	9:40~10:00
	木幡住民センター	10:30~11:00
4月24日(木)	東和支所裏	11:30~12:30
	小初沢屯所前	8:50~9:10
	北戸沢林野会館前	9:40~10:00
	戸沢住民センター	10:30~11:00
6月15日(日)	太田住民センター	11:30~12:30
	東和支所裏	9:00~10:00
	太田住民センター	10:30~11:30

## 犬を飼う際の心構え

犬は動くおもちゃではなく、  
長い期間喜びや悲しみを分か  
ち合う家族です。

○犬への愛情は十分にありま  
すか？

○犬を嫌いな人が家族にいま  
せんか？

○犬を飼うのに適した環境で  
すか？

○犬を飼うには費用がかかる  
ことを認識していますか？

○犬が生涯を全うするまで面  
倒をみられますか？

## 飼い主の責任

犬の本能、習性や生理をよ  
く理解し、果たさなくてはな  
らない責任があります。

〜飼い犬に対する責任〜

飼い犬が人間社会の中で頼  
りにできるのは、飼い主だけ  
です。適切な食事や運動、清  
潔で快適な住居、病気やけが  
の予防および治療、毛並みの  
手入れ等は、全て飼い主の責  
任です。

また、不必要な繁殖を防ぐ  
ための避妊・去勢手術等も飼

い主の責任です。

これらの責任を放棄しては  
いせんか？

## 社会に対する責任

犬を飼うことが、周囲の迷  
惑となつてはいけません。散  
歩中の「フン」の後始末、む  
だ吠えの防止、悪臭発生の防  
止、犬の登録および鑑札の着  
用、狂犬病予防注射の接種等  
は、全て飼い主の責任です。

また、放し飼いは福島県条  
例で禁止されています。

また、放し飼いは福島県条  
例で禁止されています。

また、放し飼いは福島県条  
例で禁止されています。

また、放し飼いは福島県条  
例で禁止されています。

また、放し飼いは福島県条  
例で禁止されています。

(生活環境課環境衛生係)

# TOWN TOPICS

## まちの話題



### 満100歳おめでどう 佐藤エイさんの長寿を祝う

2月25日、佐藤エイさん（上葉木坂）が、めでたく満100歳を迎えられ、翌26日、特別養護老人ホームうつくしの丘で賀寿贈呈式が開催されました。

贈呈式では、三保市長からの賀寿と「福寿」の色紙、県知事からの賀寿と木杯が贈られ、大勢の家族・親類等が長寿をお祝いしました。

佐藤さんの長寿の秘訣は、「梅干しを1日1つ食べる。あんまり気にしないで前向きな性格。」だそうです。

益々のご長寿をお祈りいたします。

### 第35回 東和方部老人作品展 ～大勢の市民が作品に魅了～

回を重ね今年で35回目に向けた「東和方部老人作品展」は、3月2日(日) 東和文化センターで開催され、多くの市民が来場し賑わいをみせました。

訪れた市民は、会場一杯に展示されたわら細工、竹細工、書、手芸、工芸などの作品について、それぞれの技術力や芸術性に感心しながら鑑賞していました。

展示された作品は、会場内にて即売され大変好評でした。



### 子どもたちに楽しいお話の世界を!

## ひろがれ! つながれ! ボランティアの輪



毎回多くの子どもたちや親子連れで賑わう「岩代図書館おはなし会まつり」が、昨年第11回目を迎えました。

3月9日、この会に参加している安達地方のお話ボランティア団体のうち7団体が「おはなしボランティアネットワーク会議」を結成。これまでもおはなし会の情報紙「7人のこびと」(季刊)を発行し、図書館や幼稚園、小学校に情報を提供しています。

このネットワーク会議を通し、さらに会員間の情報交換を深めながら、子どもたちに楽しく心に残るお話の世界を伝えようとはりきっています。

# まちの話題 TOWN TOPICS



## 白炭・黒炭兼用窯の火入れ式開催 ～ スカイピアあだたら～

2月26日、市が県森林環境交付金事業を活用してスカイピアあだたら共生の森に整備を進めていた、白炭・黒炭兼用窯の火入れ式が行われました。

白炭（備長炭）は、焼き上げ温度が黒炭よりも高く、硬質で長時間燃焼する性質があります。その製造技術を持つ炭焼き炭窯作り名人・武田義盛さん（小関）の技を後世に伝える施設として期待され、今後、窯を使って武田さんの炭焼き教室が随時開催される予定です。

◎問い合わせ…農政課農産振興係 ☎(55)5117

## 亀谷坂に露伴ゆかりの地碑建立 ～ ペンネーム由来の地～

2月23日、亀谷まちづくり協議会（大河内守夫会長）は、亀谷坂頂上に建立した文豪幸田露伴ペンネームゆかりの地碑の除幕式を行いました。碑には、『里遠し いざ露と寝ん 草まくら』と記されており、これは明治20年、露伴が文学を志し上京する苦難の道中、奥州街道峠茶屋「阿部川屋」の餅を食べて休んだときに詠んだ句とされ、露をともした一夜が忘れられず、発奮の意味を込め「露伴」のペンネームをつけたそうです。



▲様々なボラード土人形



▲おいしそうに阿部川餅を頬張る参加者たち

## 道の駅「安達」やさい家 駅菜都 農産物出荷者募集中!!

新規の出荷者を募集いたします。皆様のご応募をお待ちしております。

年会費なし!!  
通年募集

参加資格：市内在住の方で野菜・くだもの・加工品・手作り工芸品等を生産している方。

お問合せ先：(株)安達町振興公社 ☎0243-61-3100

# みんなの広場

## わが家のアイドル

就学前のお子さんを誕生月にご紹介いたします。  
掲載を希望される方は、誕生月の前月5日までに写真とコメントをお寄せください。（秘書広報課広報広聴係）

さとう はやく  
**佐藤 勇颯くん**

平成19年4月生  
(表)

父：輝幸さん 母：有紀さん  
ご両親から一言：イタズラもほどほどに…。早く大きくな～れ。



わたなべ はいね  
**渡邊 羽依音ちゃん**

平成18年4月生  
(塩沢町)

父：豊さん 母：千春さん  
ご両親から一言：2歳のお誕生日おめでとう！明るく元気で優しい女の子に育ってね。



さとう たくま  
**佐藤 琢磨くん**

平成17年4月生  
(油井)

父：一也さん 母：ひとみさん  
ご両親から一言：3才おめでとう！これからもニコニコ笑顔のたっくんできてね。



ほおみ せいや  
**保住 青哉くん**

平成19年4月生  
(赤井沢)

父：智和さん 母：加奈子さん  
ご両親から一言：この一年で本当に大きくなったね。これからも健やかに育ってね。



きくち あやね  
**菊地 彩音ちゃん**  
きくち おこや  
**菊地 音哉くん**

平成17年4月生 (油井)  
父：達也さん 母：早苗さん  
ご両親から一言：これからも2人仲良く元気に楽しく過ごそうね!!



さとう ゆうと  
**佐藤 勇斗くん**

平成15年4月生  
(中山田)

父：直喜さん 母：久美子さん  
ご両親から一言：妹思いのやさしい兄ちゃんです。これからも仲良く遊んでね。



何が聞こえるの？

市内各幼稚園・保育所の元気なお子さんをご紹介します。  
今月は、市立油井幼稚園におじゃましました。

## 元気印

油井幼稚園の



じゃんけんぽ～ん！



砂で山つくったよ！



木登り上手でしょ！



何がそんなにおかしいの？



齋藤 大輔さん(24歳)  
亀谷在住

# リレートーク

第25回

二本松市の未来を担う

若い皆さんのコーナー

二本松南サッカースポーツ少年団のコーチ・監督を務め、早くも3年目となりました。そして、今年も6年生とのお別れの時がきました。私が初めてコーチに就いた時、現在の6年生はともやんちゃで、練習中に砂遊びやケンカをする子、中には真面目に練習する子と、キャラの濃い子が多い年代で、苦勞することも多く、悩んだこともありましたが、私は、そんな6年生だけではなく、スポ少の子供たちみんなが大好きです。一緒に遊んだり悪ふざけをしたりしているときの子供たちの笑顔、表情がとても好きです。コーチ・監督らしいこともしてやれず、お別れのときが近づき、後悔ばかりが残ります。

そんな卒業生に一言! 『中学校に入学しても、サッカーをぜひ続けて欲しい。サッカー部に入学しなくても、スポ少で経験したあの楽しかったサッカーを忘れないで欲しい。』これは、相川監督(現スポ少監督)が、私がスポ少時代から口にしてる言葉です。私自身、現役でサッカーを続けている今、この言葉を伝える意味が分かってきた気がします。

これから卒業生は、環境の変化や様々な困難に直面し、苦勞することも多いと思いますが、そんな時こそ「楽しかったサッカー」を思い出し、中学・高校と悔いの残らない生活を送って欲しいと思います。

# サークル紹介

〔地域で頑張る団体等をご紹介します〕

## にほんまつ城山クラブ

### レクダンスサークル

#### ◆活動内容

『レクダンス(レクリエーションダンス)』は誰でも知っている懐かしい歌謡曲やヒット曲に合わせて楽しむ、全身運動を取り入れたリズムミカルなダンスです。



現在、レクダンスサークルには、30代から60代の約20名の女性の会員が集まり、講師の『野中千佐子先生』とともにポップスや演歌のヒット曲に合わせて楽しく体を動かしています。

#### ◆市民のみなさんへ

毎月第2・第3・第4の水曜日午後1時30分～3時30分までの2時間二本松文化センター講習室にて活動中です。高齢の方にも無理なく出来ますので、ぜひご参加ください。男性の方も大歓迎です。

◎問い合わせ:

にほんまつ城山クラブ

(二本松中央公民館内)

☎(23)51121



## 健康相談

\*相談担当 栄養相談…栄養士、歯科相談…歯科衛生士  
保健相談…保健師

実施日	場所	受付時間	内容
4月7日(月)	二本松保健センター	9:30	保健相談・栄養相談
	安達保健福祉センター		
	岩代保健センター	11:30	保健相談
	東和保健センター		
4月21日(月)	二本松保健センター	9:30	保健相談・歯科相談
	安達保健福祉センター		
	岩代保健センター	11:30	保健相談
	東和保健センター		

## 育児教室

(二本松地域)◎問い合わせ…子育て支援センター ☎(23)0415

行事名	日時(受付時間)	会場	概要
育児のひろば(毎水曜)	2日、9日、16日、23日、30日 9:45~11:30	子育て支援センター(二本松保健センター2階)	2歳児からの親子対象
親子教室(毎金曜)	4日、11日、18日、25日 10:15~11:30		0歳・1歳児親子対象
育児セミナー	3日(木) 13:00~14:30		子供の病気と対応の仕方・春と夏の病気編

(安達地域) ◎問い合わせ…保健福祉課 ☎(23)9074

行事名	日時(受付時間)	会場	概要
育児クラブ(毎木曜)	3日、7日、24日 10:00~11:30	安達保健福祉センター	年齢制限なし(保護者同伴)

(安達地域) ◎問い合わせ…あだち保育園 ☎(61)3290

行事名	日時(受付時間)	会場	概要
子育て支援センター	毎日(土・日曜日、祝日を除く) 8:30~13:30	子育て支援センター(安達保育園内)	年齢制限なし(保護者同伴)
あそびの広場	22日(火) 10:00~11:00		こいのぼりを作ろう

(岩代地域) ◎問い合わせ…小浜保育所 ☎(55)2124

行事名	日時(受付時間)	会場	概要
子育て支援センター	毎日(土・日曜日、祝日を除く) 8:30~13:30	子育て支援センター(小浜保育所内)	年齢制限なし(保護者同伴)
すくすく広場	17日(木)、24日(木) 10:00~11:30		親子ふれあい遊び

(東和地域) ◎問い合わせ…保健福祉課 ☎(66)2526

行事名	日時(受付時間)	会場	概要
つくしくらぶ	16日(木) 10:00~	合戦場のしだれ桜(雨天時:東和保健センター)	お花見に参加しよう(現地集合・要予約)

# 健康と育児のひろば

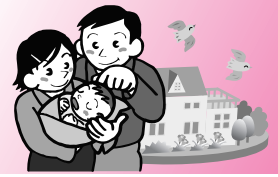

### 今月の健康アドバイス

#### 春の健康チェックポイント

春は自然が一気に活動し始め、動きやすい季節です。春を元気に過ごすために、何か行動してみませんか？

○**気温の変化に注意!**  
桜の花の咲くころは、花冷えといつて急に冷え込んだりします。気温の変化で体調をくずさないよう健康管理に気をつけてください。

○**気持ちよく歩いてみませんか?**  
冬の運動不足から脱して、気持ちよく体を動かしましょう。早歩き・ジョギングなど自分に合った運動がお勧めです。運動前には必ず準備体操を忘れずに。

○**旬の野菜は天然の栄養カプセル**  
春の息吹を感じさせる旬の野菜は、見た目の通り、生命力に満ちています。微量栄養素はもとより、身体に効く成

分がたっぷりです。  
○**お風呂の中でリラクセス**  
たとえば、レモンの輪切りをお湯に浮かべてレモン湯はいかがですか?レモンの香りには覚醒作用があります。した気分になります。

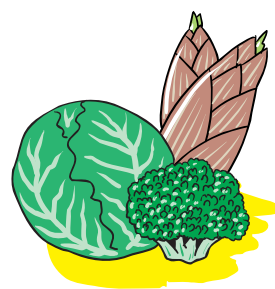

## やすらぎの丘 二本松斎場



全日本葬祭業協同組合連合会加盟

丸又ふれあい会 会員募集中

葬儀のすべてのご相談・ご用命は

有限会社 **丸又葬儀社**

本店/〒964-0917 福島県二本松市本町2丁目99-2 ☎0243-22-5598  
二本松斎場/〒964-0875 福島県二本松市槻木257-5

**0120-03-5598**



## 休日当番医

▽診療時間 / (9:00~17:00)  
昼休み / (12:00~14:00)

★印は正午まで。岩代地域(◎印)、東和地域(○印)  
緊急を要する場合を除き、診療終了間際でなく、  
できるだけ余裕を持って受診をお願いします。

\*印は、診療科目に小児科の表示がある医療機関  
なお、当番医が変更になる場合がありますのでご注意ください。



<b>4月6日(日)</b>	佐藤内科胃腸科医院*	油井	☎(22)0174
	成美会 鈴木皮フ科クリニック	本町	☎(22)6877
	渡辺クリニック	本宮市高木	☎(34)3311
<b>13日(日)</b>	高橋内科医院	油井	☎(22)5636
	東雲堂医院	岳温泉	☎(24)2830
	坂本クリニック*	本宮市本宮	☎(34)1188
<b>20日(日)</b>	社会保険二本松病院	成田町	☎(23)1231
	菊慈会 きくち 整形外科	油井	☎(23)2627
	慈久会 谷病院*	本宮市本宮	☎(33)2721
<b>27日(日)</b>	土川内科小児科*	槻木	☎(22)6688
	静心会 斎藤医院	若宮	☎(22)0036
	広仁会 金子医院*★(◎)	小浜	☎(55)2343
	兼谷胃腸科外科医院	本宮市本宮	☎(33)4141
<b>29日(火)</b>	辰星会 柊記念病院	住吉	☎(22)3100
	しかの眼科	油井	☎(62)2520
	上遠野内科医院*	本宮市本宮	☎(33)5866
<b>5月3日(土)</b>	佐久間内科小児科医院*	本町	☎(22)0570
	三浦内科医院	亀谷	☎(23)3883
	池田眼科医院	本宮市本宮	☎(34)4100

## 休日緊急歯科当番医

▽診療時間 / (10:00~16:00)

<b>4月6日(日)</b>	渡辺歯科医院	本町	☎(22)0057
<b>13日(日)</b>	柊病院 歯科	本町	☎(23)1990
<b>20日(日)</b>	岩本歯科医院	本町	☎(22)0033
<b>27日(日)</b>	大内歯科医院	向原	☎(23)0750
<b>29日(火)</b>	伊藤歯科医院	金色久保	☎(22)2277
<b>5月3日(土)</b>	渡辺歯科医院	若宮	☎(22)0612

(注意) 休日緊急歯科当番医は、緊急な場合の応急処置的な治療を目的に開設しております。緊急を要しない場合や高度な治療を必要とする場合は、通常の開業時間に受診ください。

なお、当番医が変更になる場合がありますのでご注意ください。



※今年度より、健康診査・健康相談の回数が変更となります。対象者も「○月生まれ」ではなく、「○月△日～●月▲日生まれ」となります。健診等を実施していない月もありますので、対象日をご確認のうえ、受診してください。

## 乳幼児健康診査

対象地域以外の会場で受けることもできますが、対象地域の保健センターへ事前に連絡してください。

### ◆4か月児健康診査

期日	対象者	場所	受付時間	対象地域
4月15日(火)	19年12月1日～12月31日生	安達保健福祉センター	12:45～13:40	安達・岩代・東和

※二本松地域の方は、5月14日(木)に二本松保健センターで平成19年12月1日～20年1月10日生の方を対象に行います(受付時間は13:00～14:00です)。

### ◆10か月児健康診査

・個別健診で実施していますので、問診票と同封の「10か月児健康診査のお知らせ」をご覧になり、実施医療機関に予約のうえ受診してください。

### ◆1歳6か月児健康診査

期日	対象者	場所	受付時間	対象地域
4月17日(木)	18年9月1日～9月30日生	二本松保健センター	13:00～14:00	二本松
4月24日(木)	18年9月1日～10月20日生	安達保健福祉センター	12:45～13:40	安達・岩代・東和

### ◆3歳児健康診査

期日	対象者	場所	受付時間	対象地域
4月16日(水)	16年12月1日～12月31日生	二本松保健センター	13:00～14:00	二本松
4月8日(火)	16年12月1日～17年1月10日生	安達保健福祉センター	12:45～13:40	安達・岩代・東和

※二本松会場は医師の診察が14:15までです。必ず14時までにおいでください。

## 乳幼児健康相談

健康相談は各保健センターで実施します。対象地域以外での相談を希望する場合は、対象地域の保健センターへ事前に連絡してください。

### ◆7か月・1歳児健康相談

期日	場所	該当者・受付時間	対象地域
4月15日(火)	安達保健福祉センター	19年9月1日～9月30日生	9:00～9:20
		19年3月1日～3月31日生	8:40～9:00
4月16日(火)	岩代保健センター	19年9月1日～9月30日生	9:00～9:30
		19年3月1日～3月31日生	

(二本松地域・東和地域の方は5月に実施いたします。)

### ◆2歳児健康相談

期日	場所	該当者	受付時間	対象地域
4月8日(火)	安達保健福祉センター	18年1月1日～3月31日生	9:00～9:40	安達

(各保健センター予定 二本松:4月、1月を除く月、安達:4・7・10・1月、岩代:6・9・12・3月、東和:5・8・11・2月に開催)

◎問い合わせ…健康増進課保健係 ☎(55)5110  
安達支所市民福祉課保健福祉係 ☎(23)9074  
岩代支所市民福祉課保健福祉係 ☎(65)2818  
東和支所市民福祉課保健福祉係 ☎(66)2526

## あ! だたら ケイリン

サテラ不あだたら  
〒969-1403 (国道4号線沿)  
福島県二本松市渋川字舟山180-3  
TEL: 0243-53-2267

## 4/27～・ナイター営業開催決定!!

※開催イベントが盛りだくさん!! 是非ご来場下さい。

※ナイター営業は15時30分～20時30分までです。詳しくはお問い合わせ下さい。

日	1	2	3	4	5	6	7	8	9	10	11	12	13	14	15	16	17	18	19	20	21	22	23	24	25	26	27	28	29	30
曜日	火	水	木	金	土	日	月	火	水	木	金	土	日	月	火	水	木	金	土	日	月	火	水	木	金	土	日	月	火	水
4月	休 日	立川 [F I]		いわき平 [F I]		川崎記念 [G III]		函館 [F I]		高知記念 [G III]		京王閣 [F I]		ふるさとダービー (弥彦) [G II]		一宮協賛 [G III]		武雄記念 [G III]		松戸ナイター-[F I] 開催!!		休 日								

# 診査・健康相談 予定表

※基本的に、お住まいの地域の保健センターが会場となります。ただし、岩代・東和地域の方の4か月児・1歳6か月児・3歳児健康診査は、安達保健福祉センターが会場になります。

※乳幼児健康診査・健康相談は対象地域以外の会場で受けることもできますが、対象地域の保健センターへ事前に連絡してください。

(指定医療機関)

9月	10月	11月	12月	1月	2月	3月
19年11月生	19年12月生	20年1月生	20年2月生	20年3月生	20年4月生	20年5月生

(二本松保健センター会場)

9月	10月	11月	12月	1月	2月	3月
*	10/29(水) 20年5月1日～6月10日生	11/12(水) 20年6月11日～7月10日生	12/10(水) 20年7月11日～8月15日生	1/21(水) 20年8月16日～9月20日生	2/18(水) 20年9月21日～10月25日生	3/11(水) 20年10月26日～11月30日生
*	10/10(金) 20年1月26日～3月5日生	11/18(火) 20年3月6日～4月10日生	12/12(金) 20年4月11日～5月15日生	1/15(木) 20年5月16日～6月20日生	2/17(火) 20年6月21日～7月25日生	3/17(火) 20年7月26日～8月31日生
*	10/10(金) 19年8月1日～9月15日生	11/18(火) 19年9月16日～10月20日生	12/12(金) 19年10月21日～11月20日生	1/15(木) 19年11月21日～12月15日生	2/17(火) 19年12月16日～20年1月25日生	3/17(火) 20年1月26日～2月29日生
*	10/23(木) 19年4月26日～5月5日生	11/20(木) 19年4月6日～5月10日生	12/18(木) 19年5月11日～6月15日生	1/22(木) 19年6月16日～7月15日生	*	3/19(木) 19年7月16日～8月31日生
9/11(木) 18年6月1日～6月25日生	10/23(木) 18年6月26日～7月31日生	11/20(木) 18年8月1日～8月31日生	*	1/22(木) 18年9月1日～10月15日生	2/19(木) 18年10月16日～11月30日生	3/12(木) 18年12月1日～12月31日生
9/17(水) 17年5月1日～5月31日生	10/22(水) 17年6月1日～7月5日生	11/19(水) 17年7月6日～7月31日生	12/17(水) 17年8月1日～8月31日生	1/14(水) 16年9月1日～9月30日生	2/25(水) 16年10月1日～10月31日生	3/18(水) 16年11月1日～11月30日生

(安達保健福祉センター会場)

9月	10月	11月	12月	1月	2月	3月
9/3(水) 20年5月1日～5月31日生	10/21(火) 20年6月1日～6月30日生	*	12/9(火) 20年7月1日～8月5日生	1/7(水) 20年8月6日～9月20日生	2/3(火) 20年9月21日～10月25日生	3/4(水) 20年10月26日～11月30日生
9/3(水) 20年2月1日～2月29日生	10/21(火) 20年3月1日～4月15日生	*	12/9(火) 20年4月16日～5月31日生	1/7(水) 20年6月1日～6月30日生	2/3(火) 20年7月1日～7月31日生	3/4(水) 20年8月1日～8月31日生
19年8月1日～8月31日生	19年9月1日～10月20日生		19年10月21日～11月30日生	19年12月1日～12月31日生	20年1月1日～1月31日生	20年2月1日～2月29日生
9/11(木) 19年1月16日～2月28日生	10/9(木) 19年3月1日～3月20日生	11/6(木) 19年3月21日～4月30日生	12/11(木) 19年5月1日～5月31日生	1/8(木) 19年6月1日～6月30日生	2/5(木) 19年7月1日～7月31日生	3/12(木) 19年8月1日～8月31日生
*	10/7(火) 18年7月1日～9月15日生	*	*	1/20(火) 18年9月16日～12月31日生	*	*
9/9(火) 17年5月1日～5月25日生	10/7(火) 17年5月26日～6月30日生	11/11(火) 17年7月1日～7月31日生	12/16(火) 17年8月1日～8月31日生	1/20(火) 17年9月1日～9月30日生	2/10(火) 17年10月1日～11月5日生	3/10(火) 17年11月6日～11月30日生

(岩代保健センター会場)

9月	10月	11月	12月	1月	2月	3月
*	10/22(水) 20年2月1日～3月31日生	*	12/17(水) 20年4月1日～5月31日生	*	2/17(火) 20年6月1日～7月31日生	*
	19年8月1日～9月30日生		19年10月1日～11月30日生		19年12月1日～20年1月31日生	
9/16(火) 18年6月1日～8月31日生	*	*	12/17(水) 18年9月1日～11月30日生	*	*	3/17(火) 18年12月1日～19年2月28日生

(東和保健センター会場)

9月	10月	11月	12月	1月	2月	3月
9/17(水) 20年1月1日～2月29日生	*	11/13(木) 20年3月1日～4月30日生	*	1/6(火) 20年5月1日～6月30日生	*	3/11(水) 20年7月1日～8月31日生
19年7月1日～8月31日生		19年9月1日～10月31日生		19年11月1日～12月31日生		20年1月1日～2月29日生
*	*	11/13(木) 18年8月1日～10月31日生	*	*	2/13(金) 18年11月1日～19年1月31日生	*

## 好奇心発⇒雪山行き

リフト1日券料金

大人(中学生以上)	2,500円
シニア(50歳以上・要証明)	2,000円
小人(小学生以下)	2,000円

3/21(金)～4/6(日) (期間限定)

観光ゴンドラ『あだたらエクスプレス』の営業  
4/12② 13③ 19④ 20⑤ 26⑥から11/9⑨まで  
運行時間 8時30分～16時30分 往復 大人1,600円 小人1,200円  
※天候状況により安全のため運休する場合があります。

## あだたら高原スキー場

日本百名山 安達太良山



## 春スキー 4月6日(日)まで

営業時間 8:30～18:00

スクール・レッスンのご案内

午前9時～10時 午後13時～

全日本スキー連盟(SAJ)公認 あだたら高原スキー学校(お一人様料金)

一般 半日(2時間) 3,200円 1日(4時間) 4,800円  
キッズ 半日(1.5時間) 5,000円 1日(3時間) 8,000円

日本スノーボード協会(JSBA)公認 あだたらスノーボードスクール(お一人様料金)

一般 半日(2時間) 3,000円 1日(4時間) 4,500円  
キッズ 半日(2時間) 5,000円 1日(4時間) 8,000円

**二本松市奥岳温泉 あだたら高原スキー場 TEL 0243-24-2141 www.naf.co.jp/adataraski/**

# 平成20年度 乳幼児健康

※今年度より、健康診査・健康相談の回数が変更となります。対象者も「○月生まれ」ではなく、「○月△日～●月▲日生まれ」となります。健診等を実施していない月もありますので、対象日をご確認のうえ、受診してください。(都合が悪い場合は、翌月以降に受けることも可能です。)

※10か月児健康診査については個別健診になりますので、お子さんが10か月になりましたら、指定医療機関に予約をして受けてください。

10か月児健診	4月	5月	6月	7月	8月
指定医療機関で受診	19年6月生	19年7月生	19年8月生	19年9月生	19年10月生

二本松保健センター		4月	5月	6月	7月	8月
4か月児健診			5/14 (水)	6/18 (水)	7/16 (水)	8/20 (水)
受付時間	13:00~14:00	*	19年12月1日~ 20年1月10日生	20年1月11日~ 2月20日生	20年2月21日~ 3月25日生	20年3月26日~ 4月30日生
7ヶ月児健康相談			5/15 (木)	6/17 (火)	7/15 (火)	8/19 (火)
受付時間	9:30~10:00	*	19年9月1日~ 10月10日生	19年10月11日~ 11月10日生	19年11月11日~ 12月20日生	19年12月21日~ 20年1月25日生
1歳児健康相談			5/15 (木)	6/17 (火)	7/15 (火)	8/19 (火)
受付時間	13:00~13:30	*	19年3月1日~ 4月10日生	19年4月11日~ 5月15日生	19年5月16日~ 6月20日生	19年6月21日~ 7月31日生
1歳6ヶ月児健診		4/17 (木)	5/29 (木)	6/27 (金)	7/24 (木)	8/28 (木)
受付時間	13:00~14:00	18年9月1日~ 9月30日生	18年10月1日~ 11月25日生	18年11月26日~ 12月20日生	18年12月21日~ 19年1月20日生	19年1月21日~ 2月25日生
2歳児健康相談			5/16 (金)	6/26 (木)	7/24 (木)	8/21 (木)
受付時間	9:30~10:00	*	18年1月1日~ 2月20日生	18年2月21日~ 3月20日生	18年3月21日~ 4月30日生	18年5月1日~ 5月31日生
3歳児健診		4/16 (水)	5/28 (水)	6/25 (水)	7/23 (水)	8/6 (水)
受付時間	13:00~14:00	16年12月1日~ 12月31日生	17年1月1日~ 2月10日生	17年2月11日~ 3月10日生	17年3月11日~ 4月5日生	17年4月6日~ 4月30日生

安達保健福祉センター		4月	5月	6月	7月	8月
4か月児健診		4/15 (火)	5/21 (水)		7/9 (水)	8/5 (火)
受付時間	12:45~13:40	19年12月1日~ 12月31日生	20年1月1日~ 1月31日生	*	20年2月1日~ 3月20日生	20年3月21日~ 4月30日生
7か月・1歳児健康相談		4/15 (火)	5/21 (水)		7/9 (水)	8/5 (火)
7か月児受付時間	9:00~9:20	19年9月1日~ 9月30日生	19年10月1日~ 11月15日生	*	19年11月16日~ 12月31日生	20年1月1日~ 1月31日生
1歳児 受付時間	8:40~9:00	19年3月1日~ 3月31日生	19年4月1日~ 5月20日生		19年5月21日~ 6月30日生	19年7月1日~ 7月31日生
1歳6か月児健診		4/24 (木)		6/12 (木)	7/17 (木)	*
受付時間	12:45~13:40	18年9月1日~ 10月20日生	*	18年10月21日~ 11月30日生	18年12月1日~ 19年1月15日生	*
2歳児健康相談		4/8 (火)			7/8 (火)	*
受付時間	9:00~9:40	18年1月1日~ 3月31日生	*	*	18年4月1日~ 6月30日生	*
3歳児健診		4/8 (火)	5/13 (火)	6/10 (火)	7/8 (火)	8/26 (火)
受付時間	12:45~13:40	16年12月1日~ 17年1月10日生	17年1月11日~ 1月31日生	17年2月1日~ 2月28日生	17年3月1日~ 4月5日生	17年4月6日~ 4月30日生

岩代保健センター		4月	5月	6月	7月	8月
7か月・1歳児健康相談		4/16 (水)		6/17 (火)		8/19 (火)
受付時間	9:00~9:30	19年9月1日~ 9月30日生 19年3月1日~ 3月31日生	*	19年10月1日~ 11月30日生 19年4月1日~ 5月31日生	*	19年12月1日~ 20年1月31日生 19年6月1日~ 7月31日生
2歳児健康相談			*	6/17 (火)	*	*
受付時間	13:00~13:30	*	*	18年3月1日~ 5月31日生	*	*

東和保健センター		4月	5月	6月	7月	8月
7か月・1歳児健康相談			5/16 (金)		7/16 (水)	
7か月児受付時間	9:00~9:20	*	19年9月1日~ 10月31日生	*	19年11月1日~ 12月31日生	*
1歳児 受付時間	8:40~9:00		19年3月1日~ 4月30日生		19年5月1日~ 6月30日生	
2歳児健康相談			5/16 (金)			8/7 (木)
受付時間	13:00~13:30	*	18年2月1日~ 4月31日生	*	*	18年5月1日~ 7月31日生

**二本松市高齢者温泉等の利用券で!!**  
ごゆるりと楽しいご宿泊をお過ごし下さいませ(日帰りにも利用可能です)



**春 御華見 プラン**  
イイ ハナ  
**1泊3食付 ¥11,870 (税込)**  
チェックイン 14:00~ チェックアウト 13:00(昼食後)

- お申し込みは4名様以上でお願いいたします。
- 土曜・休前日・特定日は3,000円アップとなります。
- 光雲閣・名所「岳温泉桜坂」コース見学。
- 昼食時(花見弁当)には「お花見ダンゴ」がサービス!

食事とお風呂で  
贅沢なひとときをお過ごし下さい。

**日帰りプラン**

- 10名様以上でお申込み下さい。
- 休憩時間は午前11時から午後3時までとなります。
- 休憩場所は宴会場となっております。
- メニュー・器等が一部変更になる場合がございます。
- ご予約は事前をお願いいたします。
- 特定日は除きます。

**光雲ご膳 5,300円 (税込)**  
**姫ご膳 3,700円 (税込)**  
**蕎麦ご膳 2,600円 (税込)**

ながめのやかた  
ホテル **光雲閣**  
〒964-0074 福島県二本松市岳温泉1-85  
TEL(0243)24-2101・24-2201  
FAX(0243)24-2760

★個別接種・集団接種一覧★

種類	対象者	標準的接種期間	回数	間隔	注 意
BCG (結核)	生後6か月未満	3か月になったら早期に	1回		BCG直接接種
ジフテリア 百日せき 破傷風 (三種混合)	1期 DPT	初回：生後3か月～90か月まで 追加：生後3か月～90か月まで(1期初回接種(3回)終了後、6か月以上の間隔をおく)	3回	20～56日	*接種間隔が左記以外の場合には任意接種となります。自己負担はありませんが、事故が起きた場合の保障が異なりますので、接種間隔どおりに受けましょう。 *発熱等医学的理由により接種できなかった場合、その状態が解消された後、速やかに接種した者であれば、定期予防接種扱いとなります。
	2期 DT	11歳以上13歳未満 [20年度対象者は個別通知]	1回		
急性灰白髄炎 (ポリオ) 集団接種	生後3か月～90か月未満	3か月～18か月まで	2回	41日以上	下痢をしていると効果がないため服用できません。(下記のポリオ実施月日・会場をご覧ください。)
麻しん 風しん (MR)	1期：12か月～24か月未満	1歳になったら早期に	1回		ワクチンについて 麻しん風しん混合ワクチンただし、過去に・麻しんにかかった方→「風しん単抗原ワクチン」もしくは「麻しん風しん混合ワクチン」・風しんにかかった方→「麻しん単抗原ワクチン」もしくは「麻しん風しん混合ワクチン」 *4月から混合ワクチンが使用できるようになりました。
	2期：5歳以上7歳未満で、小学校就学1年前の方(幼稚園等の年長児) [20年度対象者は個別通知]		1回		
	3期：中学1年生相当の者 [20年度対象者は個別通知]		1回		
	4期：高校3年生相当の者 [20年度対象者は個別通知]		1回		
日本脳炎	1期初回：生後6か月～90か月まで	3歳	2回	6～28日	*日本脳炎予防接種は平成17年5月30日より積極的に勧奨しておりません。(※注1)
	1期追加：生後6か月～90か月まで(初回接種終了後おおむね1年おく)	4歳	1回		
	2期：9歳以上13歳未満	小学4年生	1回		

(※注1) \*理由：現在使用されている日本脳炎ワクチンと重症の急性散在性脳脊髄炎(ADEM)の事例の発症の因果関係があると判断されたため。\*流行地(朝鮮半島・台湾・中国・ベトナムなど)へ渡航する場合など感染する恐れが高く、特に接種希望する場合は健康増進課または各支所保健福祉課へご相談ください。\*より危険度の低いワクチンが開発・供給できる体制ができた時に接種勧奨を再開する予定です。

★ポリオ実施月日・会場★ (指定日に都合が悪い場合は、別の地区での実施も可能です。)

会 場	二本松保健センター		安達保健福祉センター	
受付時間	13:00～14:30		13:00～14:30	
対象地区	岳下・石井・大平	杉田・塩沢・その他	安達・岩代・東和	未接種者への予備日
4月	10日(木)	23日(水)	9日(水)	—
6月	9日(月)	11日(水)	4日(水)	—
10月	1日(水)	15日(水)	9月25日(木)	10月17日(金)

乳幼児・児童等予防接種のしおり 平成20年度

お母さんが赤ちゃんにプレゼントした病気に対する抵抗力(免疫)は、百日せきでは生後3か月までに、麻しん(はしか)では生後12か月までにほとんど自然に失われていきます。そのため、この時期を過ぎると、赤ちゃん自身で免疫をつくって病気を予防する必要があります。その助けとなるのが予防接種です。効果と副反応をよく理解して計画的に受けましょう。



1 お子さんのスケジュールを立てましょう

接種間隔

▽生ワクチン接種後(ポリオ・麻しん風しん・BCG) → 27日以上

▽不活化ワクチン(三種混合・日本脳炎・インフルエンザ)接種後 → 6日以上

※「予防接種と子どもの健康」8頁に記入しましょう。

優先順位 ①BCG → ②ジフテリア・百日せき・破傷風(三種混合) → ③ポリオ

※ただし、生後12月になった場合は、麻しん風しん1期を優先してください。

2 予防接種の受け方

料 金 無料(全額市負担)  
予約方法 必ず前日までに、医療機関に電話で予約してから受けてください。

※ワクチン取り寄せに時間がかかる場合があります。

医療機関 次頁の表のとおり

※夜遅い時間帯や休日前の接種は、副反応発生時の対応が十分できないこともあり、日中の指定時間帯にお受けください。

### 3 予防接種に行く前のチェック

① お子さんの体調は良いですか？

※ポリオ予防接種の場合、1

か月以内に麻疹・風しん・水痘・突発性発疹・おたふくかぜ等で治療したばかりの方、気になる症状がある方は、必ず主治医に相談してからおいでください。

② 今日受ける予防接種について、理解していますか？

③ 母子健康手帳は持ちましたか？（忘れた場合は接種できない場合もあります。）

④ 予防票の記入は済みましたか？（ボールペンで記入してください。）

### 4 予防接種を受けたあと

① 予防接種を受けたあと30分間は、接種会場で子供の様子を観察するか、医師とすぐに連絡がとれるようにしておきましょう。急な副反応はこの間に起こることがあります。

② 接種後、生ワクチンでは2〜3週間、不活化ワクチンでは24時間は副反応の出現

に注意しておく必要があります。

③ 入浴はさしつかえありませんが、わざと注射した部位をこすることはやめましょう。

④ 接種当日はいつものおりの生活をしましょう。ただし、激しい運動は避けてください。

⑤ 予防接種を受けたあと、接種部位の異常な反応や体調の変化があった場合は、速やかに医師の診察を受けましょう。

※医師の診察を受けた場合はお手数でも、その結果を左記へご連絡ください。

◎ 問い合わせ・連絡先：  
健康増進課 予防係

☎ (55) 5109

安達支所市民福祉課保健福祉係

☎ (23) 9074

岩代支所市民福祉課保健福祉係

☎ (65) 2818

東和支所市民福祉課保健福祉係

☎ (66) 2526



「予防接種と子どもの健康」を必ず読みましょう。

※必ず電話予約してください。

※一般受診者から他の感染症がうつらないようにするため、実施時間内にうけてください。

※予防接種を受けたあと30分間は、接種会場で子供の観察をするか、医師とすぐに連絡がとれるようにしておきましょう。特に、夕方遅い時間や休日前の接種の際は、副反応発生時の医療機関への連絡方法等を確認しておきましょう。

※本宮市の医療機関についてはお問い合わせください。（市のホームページにも掲載）

## 乳幼児・児童等個別 予防接種実施医療機関

医療機関名	所在	電話番号	三種混合	麻疹・風しん混合	麻疹	風しん	ジフテリア・破傷風二種混合	日本脳炎	BCG	実施曜日	実施時間	待合室
社会保険二本松病院	成田町	(23)1231	○	○			○		○	火・木	9:00~11:30 13:30~15:00	有
										※麻疹風しん混合(高3)のみ 月~金	9:00~11:30	
佐久間内科小児科医院	本町	(22)0570	○	○	○	○	○	○	○	月~金	10:00~11:00 15:00~16:00	有
										土	10:00~11:00	
土川内科小児科	槻木	(22)6688	○	○	○	○	○	○	○	月・火・木・金・土	13:00~14:00	無
土川産婦人科医院	松岡	(22)0035	○	○	○	○	○	○	○	月・火・水・金	9:00~9:30 14:00~14:30	無
										木・土	9:00~9:30	
本田レディスクリニック	本町	(22)0301	○	○	○	○		○		月・水・金	9:00~12:00 14:00~17:00	有
										火・木・土	9:00~12:00	
㈸辰星会 栴病院	本町	(22)2828	○	○	○	○	○			月~金	13:30~14:30	無
㈸辰星会 栴記念病院	住吉	(22)3100		○			○	○		月・木・金	13:30~14:30	無
みうら内科クリニック	羽石	(22)5512	○	○	○	○		○		月・火・木・金 水・土	13:30~14:00 12:00~12:30	無
㈸三浦内科医院	亀谷	(23)3883	○	○	○	○	○	○		月・火・水・金	8:00~8:30 14:00~15:00	無
										木・土	8:00~8:30	
㈸慈水会みずのクリニック	根崎	(23)5158	○	○			○			月~金	8:45~12:00 14:00~18:00	有
㈸森小児科医院	郭内	(22)3215	○	○	○	○	○	○	○	月・火・木・金	8:00~12:00 15:00~17:00	有
										水・土	8:00~12:00	
㈸かさい小児科クリニック	油井	(22)8800	○	○	○	○	○	○	○	火・水・金	14:00~15:00	有
										※上記曜日・時間以外は応相談		
㈸広仁会金子医院	小浜	(55)2343	○	○	○	○	○	○	○	月~金	14:00~14:30	無
二本松市岩代国保診療所	百目木	(56)2461	○	○	○	○	○	○	○	木	11:00~11:30	無
和田医院	小浜	(55)2303	○	○	○	○	○	○	○	月~金	13:30~14:00 11:30~12:00	無
										土		
㈸博愛会 東和クリニック	針道	(66)2122	○	○	○	○	○	○	○	月・火・木・金	8:30~12:00 14:30~18:30	有
										水	8:30~12:00	
										土	8:30~12:00 13:00~14:30	

安達文化ホール【4月】催事等のご案内

開催日	催事等の内容	時間	対象等	問い合わせ
25日 (金)	あだち生涯・女性・ふれあい学級合同開講式	9:30	学級受講者	安達公民館 ☎(23)3721 渋川公民館 ☎(53)2001 上川崎公民館 ☎(52)2001 下川崎公民館 ☎(61)5335
27日 (日)	十和カラオケ選手権二本松市大会	開演 10:30	入場料 1,500円	十和音楽協会福島県総支部 熊谷之 ☎(46)4114

催し

information

お知らせ

コンサート  
ホール案内

4月 6日(日)	開演 13:30	ピアノ発表会 連絡先：佐藤和子 ☎(22)5266
20日(日)	開演 14:30	ピアノ発表会 連絡先：菅原真由美 ☎(23)2437

※詳しくは、市コンサートホールにお問い合わせください。☎&FAX(22)5501

恒例の市民観桜会を開催します。アトラクションや抽選会などの楽しい企画が盛りだくさんです。お誘い合わせのうえ、ぜひご参加ください。(当日は会員券が必要となります。)

日時 4月12日(土)  
午後2時

市民観桜会

場所 霞ヶ城公園  
(相生の滝前広場)

期間 4月10日(木)  
～5月6日(火)

時間 午後6時～10時

※雨天の場合は岳下住民センター体育館

会員券 2,000円  
(折り詰め、飲み物付)

◎問い合わせ・会員券取扱：  
観光課観光振興係  
☎(55)5122

または各支所地域振興課  
☎(55)5130

霞ヶ城公園桜まつり  
「庭園のライトアップ」

霞ヶ城公園の日本庭園ゾーンを、桜祭り期間中ライトアップします。

庭園内の夜桜と水辺に映える樹影を散策しながら、ご家族連れでお楽しみください。

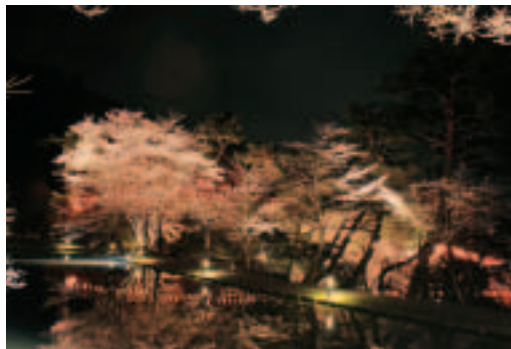
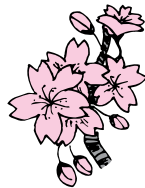

◎問い合わせ：  
都市計画課公園緑地係  
☎(55)5130

市役所  
二本松市金色403-1  
☎(23)1111  
安達支所  
二本松市油井字濡石1-2  
☎(23)1221  
岩代支所  
二本松市小浜字北月山27  
☎(55)2111  
東和支所  
二本松市針道字蔵下22  
☎(46)2111  
市ホームページアドレス  
<http://www.city.nihonmatsu.lg.jp/>

●人口と世帯数  
3月1日現在(前月比)  
・人口  
男 30,883人(-50)  
女 32,358人(-39)  
計 63,241人(-89)  
・世帯数  
19,176世帯(-9)  
(注：住民基本台帳人口  
+外国人登録人口)

ありがとう  
心静かに手を合わす。

豊かな緑に囲まれた静寂な施設のなか、

祭壇 葬儀用品 お料理 花輪 贈答品

など、満足のいくサービスを提供いたします。

0120-43-1194

●年中無休 ●24時間受付 ●大駐車場完備

社の中の斎場

己ほう鳳りん

福島店 福島市飯坂町十綱8  
TEL.024-542-2053 FAX.024-542-4960  
二本松店 二本松市上竹2-286-1  
TEL.0243-23-5520 FAX.0243-22-7377  
東和斎場 二本松市針道字鍛冶屋敷15  
大山斎場 大玉村大山字玉貫19

無料  
人権・行政  
相談所

二本松地域 自治センター 4月3日(木)午後1時～3時



### 消防団春季検閲

油井字大窪地内で観閲を受けた後、安達運動場に会場を移し、式典ならびに訓練を行います。

部隊訓練等に励む団員の勇姿をぜひご覧ください。

**日程** 4月20日(日)

**▽観覧** 午前9時から

市道福岡大窪線内

**▽式典・訓練**(観閲終了後)

安達運動場

※雨天時は、安達体育館で式典のみ行います。

◎問い合わせ：

生活環境課市民生活係

☎(55)5102

### 第9回大杉まつり

**日 時** 4月20日(日)

午前10時～午後2時

**会 場** 大杉緑地広場特設会場(杉沢)

**内 容** 特産品の展示即売、YOSAKOI、民謡ショー、郷土芸能披露、大抽選会ほか

◎問い合わせ：  
岩代支所地域振興課

☎(65)2803



### 募 集

#### 男女共同参画審議会 委員募集

男女共同参画の推進に関する施策について調査・審議する「二本松市男女共同参画審議会」の委員を募集します。  
**募集人員** 若干名

**任 期** 2年

**応募資格** 4月1日現在、満20歳以上の市民で、男女共同参画に関心がある方

**応募方法** ①氏名②住所③性別④年齢⑤職業⑥応募の動機(簡潔に)を記入のうえ、企画財政課へ郵送またはご持参ください。

**応募期限** 4月25日(金)必着  
◎問い合わせ：  
企画財政課企画調整係

☎(55)5090

#### 市営住宅入居者募集

募集案内は、4月14日より建築住宅課、各支所産業建設課または各住民センター窓口 に設置します。  
**申請期間** 4月14日～25日  
**必要書類等**

住民票、所得証明書、納税証明書(様式は建築住宅課または各支所産業建設課にあります)、その他各自の事情により必要な書類、印鑑等。

◎問い合わせ・申し込み：  
建築住宅課住宅係

☎(55)5133

または各支所産業建設課建設管理係

### 地域安全

#### ヤングボランティア 『リリーバーズ』隊員募集

各種犯罪や交通事故の未然防止および少年非行防止活動を行う「リリーバーズ」の隊員を募集しています。

**応募資格**

市内に居住または通学する中学生、高校生および大学生(専門学校生・短大生を含む)

**活動内容**

広報活動、街頭キャンペーン、地域ふれあい活動など

**任 期** 原則1年(再任可)

**活動日** 平日の午後および土・日曜日

隊員証交付式 5月末

募集締切 5月9日(金)

◎問い合わせ・申し込み：  
二本松警察署生活安全課

☎(23)1212



## スプリングキャンペーン実施中!!

(キャンペーン期間 平成20年3月10日～4月30日)

期間中、対象商品をご契約された方にちよきんぎょグッズプレゼント!

### 『対象商品』

- 給与振込 (新規ご指定の方)
- JAカード (JAカードお申し込みの方)
- 定期積金 (満期受取額50万円以上の新規ご契約の方)

くわしくはお近くのJA支店  
またはMA(マネーアドバイザー)まで…♪

二本松市指定金融機関  
**JAみちのく安達**

**募 集**

**第5回「安達太良ふるさと森づくり」参加者募集**

JR東日本の主催により安達太良山麓で開催されます。森づくりや植樹に興味のある方は、この機会にぜひご参加ください。

**日 時** 5月17日(土)

午前10時30分～午後3時

**会 場** 小関隣接の国有林地内

**実施内容** ミズナラなど広葉

樹1万7千本植樹

**集合場所・時間**

市役所前午前9時集合

※会場には駐車場が無いので送迎バスをご利用ください。

**募集期間**

4月15日(火)～5月9日(金)



※先着予約100名程度  
◎問い合わせ・申し込み

農林課農地管理係

☎(55)5118

**シルバー人材センター 会員募集**

二本松市シルバー人材センターでは、常時会員を募集しています。入会を希望される方は、事務局までお問い合わせください。

**資 格** 市内に居住するおおよね60歳以上の健康で働く意欲のある方

**会 費** 3,500円(入会費・年会費・互助会費)

**会員がセンターで働く場合**

・自分にあつた仕事を選んで働くことができます。

・報酬は、配分金としてセンターから支払います。

・仕事での傷害は、保険による補償が受けられます。

◎問い合わせ:

(社)二本松市シルバー人材センター

☎(23)5099



**教室・講座**

**第5回「菊づくり教室」受講生募集**

市の花である「菊」の育て方を学んで、見事な大輪を咲かせてみませんか。

**開講期間**

4月26日～11月8日

全8回(毎回土曜日)

午前9時30分

～午前11時30分

**会 場**

二本松菊栄会菊花栽培場

**対象者** 市民または市内事業所に勤務されている方

**講 師** 二本松菊花愛好会 齋藤 弘 先生

**定 員** 20人

(定員になり次第締切)

**受講料** 無料

(資材費等は実費徴収)

**募集期間**

4月2日(水)～15日(火)

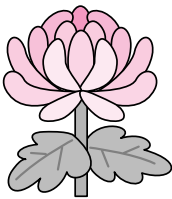

**申込方法**

観光課備え付けの申込書に必要事項を記入のうえ、お申し込みください。

◎問い合わせ・申し込み:

観光課観光振興係

☎(55)5122

**税**

**身体障がい者等のための自動車税減免制度を改正**

県では、身体障害者手帳等をお持ちの方で一定要件を満たしている方に対する自動車税の減免の取り扱いを平成20年度から次のとおり改正しました。

**改正後の取り扱い**

随時、減免申請を受付し、申請の翌月以降の月数に応じ、年税額の月割相当額を減免いたします。

(改正前:減免要件に該当した翌年度に減免申請を受付)

※減免要件等、詳細はお問い合わせください。

◎問い合わせ:

県北地方振興局県税部  
☎024(521)7639

**低 家 賃 宣 言**

**Y&M ユーミーマンション**

鉄筋コンクリート造の賃貸マンションとして全国のトップブランドです。

安全・安心・快適!

二本松市表1丁目552-7 株式会社 **佐藤組** TEL 22-8558

ホームページをどうぞご覧下さい。 URL <http://www.satou-gumi.co.jp>

**\* 借金(サラ金・ローン返済)にお悩みの方 ご相談ください \***

**司法書士法人 あおば事務所**

福島事務所: 福島市南中央3丁目7-2鶴島ガーデン102号  
電話番号 024-528-8802

二本松事務所: 二本松市成田町1丁目816-1コーポ成田3-101号  
電話番号 0243-62-2515



**土地・家屋の  
価格等縦覧帳簿を縦覧**

縦覧期間

4月1日(火)～

6月2日(月)

午前8時30分～

午後5時15分

※土・日曜日、祝日除く

縦覧場所

市役所税務課(1階)

縦覧できる人

市内に土地・家屋を所有する納税者および代理人

※課税標準額が免税点未満で、課税されていない方は縦覧できません。

縦覧できる帳簿

・土地価格等縦覧帳簿

・家屋価格等縦覧帳簿

手数料 無料

持参する物

・縦覧者の身分証明書(運転免許証、健康保険証など)

・印鑑

・委任状(代理人の場合)

◎問い合わせ:

税務課資産税係

☎(55)5086

**農 政**

**農業振興地域整備計画の見直しに着手します**

平成20年度、21年度の2カ年をかけて、二本松農業振興地域整備計画(農振計画)の見直しを実施します。

農振計画の見直しに着手すると、一定期間農振区域除外等の手続きを凍結することになり、今回の見直しでは平成21年6月から約2年間凍結する予定です。

今年度中はこれまでどおり受け付けますので、農家住宅の建築等やむを得ない事由により農振区域除外等を希望される場合は、お早めにご相談ください。

除外等申請受付締切

5・9・1月の末日(年3回)

※除外等の可否を判断して手続きを進めますので、事業計画の早い段階での事前相談をお願いします。

◎問い合わせ:

農政課総合農政係

☎(55)5116

または各支所産業建設課農政係

**暮ら し**

**市立小・中学校の  
体育施設を開放**

開放施設 小・中学校体育館  
ならびに屋外運動場

開放日時

・平日 午前5時～午前7時  
午後6時～午後10時

・土日 午前5時～午後10時

※年末年始は開放しない。

※学校行事等が優先。

利用方法

①市内に在住・在勤または在学する方で、スポーツ団体等を組織し、教育委員会に利用団体として登録申請をする。

※平成19年度登録団体は、新規登録の必要なし。(平成21年度まで承認が有効)

※各地域公民館(二本松中央・安達・岩代・東和)に備え付けの登録申請書で登録申請をする。

②承認通知がきたら、各地域・地区公民館に利用申請し、利用方法等の説明を受ける。

※平成20年度より、利用申請は学校では受けられません。

使用料(1団体1時間につき)

・大人の団体……………2000円

・高校生の団体……………1000円

※中学生以下の団体(スポーツ少年団等)の利用は無料。

※屋外運動場の使用は無料。

※利用時間が1時間に満たない場合は1時間とする。

◎問い合わせ:

生涯学習課社会体育係

☎(55)5157

または各地域公民館

・二本松中央 ☎(23)5121

・安達 ☎(23)3722

・岩代 ☎(55)2261

・東和 ☎(66)2515

**献血協力のお 願 い**

献血の際は、献血手帳、献血カードまたは本人確認できる証明書(運転免許証・健康保険証)等をご持参ください。

○日時

期日	実施時間	場 所	地域
2日(水)	9:00～11:00	安達地方農業共済組合	二本松
	13:30～15:00	春日精工株式会社	
8日(火)	9:30～11:30	キタシバ技研株式会社	
	13:00～15:00	(株)丸井工文社二本松工場	

◎問い合わせ…健康増進課予防係 ☎(55)5109

**「モデルハウス」  
土・日公開!!**

今なら、薪ストーブを体感  
できます。是非一度  
お越し下さい。  
お待ちしております。

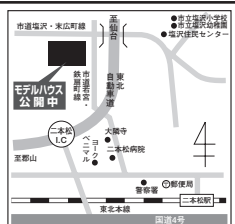

〒964-0994 二本松市南町225  
ヤマニ建設(株)  
TEL 0243-23-1710  
http://www.yamani-1971.com/

**ユートピアの家  
7つのこだわり**

「原価」を知って  
家を建てたい

- 1 自由設計
- 2 坪単価表示
- 3 原価公開
- 4 骨太構造(樑柱オール4寸角)
- 5 コストの追求
- 6 フル装備
- 7 全棟第三者機関検査

〒964-0906 二本松市若宮2-49  
**今江建設株式会社**  
ユートピアホーム二本松店  
TEL 0243-23-1096

暮らし

春の全国交通安全運動  
4月6日～15日

運動のスローガン

「よくみよう  
くるまとしてんしゃ  
しんごうき」

春は、新入学児童や園児の通学・通園時の事故が心配されます。危険な行動をする子供を見かけたら交通ルールを教えてあげましょう。

また、お年寄りが外出する機会も増える季節です。市街地や狭い道などでは徐行運転を心がけましょう。

運動の重点

- ・すべての座席のシートベルトとチャイルドシートの正しい着用の徹底
  - ・自転車の安全利用の推進
  - ・飲酒運転の根絶
- 4月10日は「交通事故死ゼロを目指す日」です！

交通事故の記録が残る昭和43年以降、全国で交通死亡事故が発生しなかった日が1日もない厳しい状況が続いています。

このため、政府が進める「生

活安心プロジェクト」の一環として、平成20年から新たに「交通事故死ゼロを目指す日（毎年2月20日と4月10日）」が設けられました。

問い合わせ：

生活環境課市民生活係  
☎(55)5102

人権相談所を開設

～お気軽にご相談ください～

人権擁護委員は、法務大臣から委嘱され、毎日の生活の中で起こるさまざまな問題の相談に応じてくれる身近な相談相手です。

相談は無料で、相談内容の秘密は厳守されますので、一人で悩まず、ぜひご相談ください。

市内の人権擁護委員

【二本松地域】

- 武藤利子さん（西町）
- 武藤寛郎さん（郭内）
- 齋藤 允さん（表）
- 渡邊泰子さん（矢ノ戸）
- 小幡美紀子さん（亀谷）

【安達地域】

- 菅野勝子さん（渋川）
- 吉田左重さん（上川崎）
- 鈴木真二さん（下川崎）
- 平野勝子さん（油井）

平成20年度 人権相談所開設予定

区分	二本松地域	安達地域	岩代地域	東和地域
4月	3日(木)			
5月	8日(木)	9日(金)		21日(水)
6月	2日(月)	2日(月)	2日(月)	2日(月)
7月	3日(木)	4日(金)		16日(水)
8月	7日(木)			
9月	4日(木)			
10月	2日(木)	9日(木)	2日(木)	15日(水)
11月	6日(木)			
12月	4日(木)	5日(金)	4日(木)	2日(火)
1月	8日(木)			
2月	5日(木)			
3月	5日(木)			

会場 二本松地域：自治センター  
安達地域：安達公民館  
岩代地域：旭公民館（6月）、新殿公民館（10月）  
岩代支所（12月）  
東和地域：東和社協事務所（5月、7月、10月）  
東和文化センター（6月、12月）

時間 二本松地域 6、12、3月：午前10時～午後3時  
その他：午後1時～午後3時  
安達地域 6月：正午～午後3時  
その他：午前10時～正午  
岩代・東和地域 午前9時～正午

【岩代地域】

- 守谷和雄さん（小浜）
- 日下部耕蔵さん（百目木）
- 鹿又房子さん（西新殿）

【東和地域】

- 佐藤新一さん（木幡）
- 鳴原由美子さん（戸沢）
- 齋藤英男さん（針道）

※3月31日現在

常設人権相談所も  
ご利用ください

面接相談会場

福島地方法務局人権擁護課  
福島市霞町1-46

電話相談

▽人権相談全般

☎024(534)2021

▽子どもに関する人権相談

☎0120(007)110

▽女性に関する人権相談

☎0570(070)810

受付時間（平日のみ）

午前8時30分～

午後5時15分

問い合わせ：

生活環境課市民生活係

☎(55)5102

または各支所市民福祉課生活係

（福島合同庁舎3階）

その布団、捨てないで  
打ち返ししてみませんか？

お預かりしたふとんは、完全個別管理で加工するので安心です。

古綿をクリーニング + 新綿を加えて打綿加工 + 新しい刺で仕立て直し

※ご注文の方に不用なふとん無料で5枚まで引きとります。（マット類はのぞく）

掛布団 (150cm×210cm) ¥9,975～  
敷布団 (100cm×210cm) ¥10,710～

株式会社 鐵扇屋 二本松市油井字八軒45番地  
TEL0243-22-1322 FAX0243-23-0471

新年度のスタートは新しい畳で！

奥平畳店

☎0120-525-858

http://www.okudaira-tatami.com/

TEL 22-3465・FAX 24-7041  
〒964-0012 二本松市永田積内251

暮らし

地球温暖化対策に  
取り組みましょう！

4月から京都議定書（気象変動に関する国際連合枠組条約）で定めた地球温暖化対策実行の約束期間（～5年間）となります。

一人ひとりが地球温暖化の現状と問題を正しく認識し、実効性のある行動を起こしていくことが対策の第一歩です。

地球温暖化による主な弊害

- ① 気象変動の振れが大きくなり、集中豪雨や乾燥などによる災害の多発
- ② 異常気象や害虫の増加による農産物生産への影響
- ③ 地域の動植物の構成が変化し、温度変化に適応できない種の絶滅
- ④ 感染症を媒介する媒介動物の生息範囲が拡大し、マラリアなど感染症の増加
- ⑤ 海水面の上昇により、海抜の低い土地の浸食・水没

あなたもできる

地球温暖化対策

- ① コンセントをこまめに抜き待機電力を50%削減する。  
**年間60kg**
- ② 買い物袋を持ち歩き省包装の品を選ぶ  
**年間58kg**
- ③ 冷房温度を1度高く、暖房温度を1度低く設定する。  
**年間33kg**
- ④ 家族が同じ部屋で団らんするなどして暖房と照明の利用を2割減らす。  
**年間238kg**
- ⑤ レンジ等を活用し炊飯ジャーの保温を止める。  
**年間34kg**

※（ ）内はCO2削減の目安

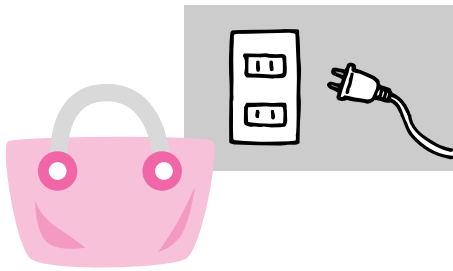

このほか、ごみの減量化や近所への移動は車を使わない取り組みなど、一人でもできる温暖化対策がたくさんあります。

まずはできるところから実行しましょう。

◎問い合わせ：

生活環境課環境衛生係  
☎(55)5103

または各支所市民福祉課生活係

グラッと来る前に  
家の中の安全対策を

地震の被害を最小限に食い止めるため、身の回りの危険箇所を見直し、事前に安全対策をしておきましょう。

- ・地震発生時に逃げ込めるように、家具のない安全な場所を確保する
- ・安全に避難するために、出入口や通路にはものを置かない
- ・家具によるケガをしないために、家具の転倒・落下の防止策をとる
- ・ガラスの破片でケガをしないために、ガラスには飛散防止フィルムを貼る
- ・避難するときすぐ持ち出せるように、非常持ち出し品

は取り出しやすい場所に保管しておく

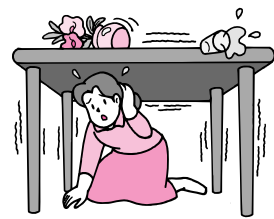

◎問い合わせ：

安達地方広域行政組合消防本部  
☎(22)1211

子育て応援パスポート事業  
ファミたんカード交付受付中

県では、昨年11月から社会全体で子育てしやすい環境づくりを推進するため、市町村や事業者の方と連携して事業を行っています。

年間を通し随時受付いたしますのでご利用ください。

※詳しくは、広報2月号または市のホームページをご覧ください。



◎問い合わせ・申し込み：

子育て支援課子ども家庭係  
☎(55)5094  
または各支所市民福祉課保健福祉係

おもしろい はなし  
よく きこえて いますか？

きき直しや きき間違いは 不便です。  
きこえることの 喜びを 補聴器で お試し下さい。(無料)

日本補聴器販売店協会員

**トキワメガネ補聴器店**

二本松市本町2-46 (本町バス停まえ) ☎22-2394

相続サポートあだち

毎月 1 回  
ついでに

**相続/遺言無料相談会**

◇5月1日(木)午後6時～8時

◇二本松市勤労者研修センター2階(郭内北小隣り)

行政書士 石川晃雄(☎23-4460 原セ諏訪236)

行政書士 佐藤直人(☎23-5980 油井字前作171)

行政書士 山岡憲夫(☎22-1617 館野一丁目365-1)

◎電話で石川までご予約ください。◎その他のご相談でも承ります。  
◎守秘義務を守りますので安心してご相談ください。◎相談員は月番で替わります。

## 二本松警察署からお知らせ

犯罪発生状況（平成20年1月～2月）

	本庁管内	安達支所管内	岩代支所管内	東和支所管内	合計	前年対比
侵入盗	空き巣	0	0	0	0	-2
	出店荒らし	0	0	0	0	-1
	その他	1(1)	1(1)	0	0	2(2)
非侵入盗	万引き	0	7(2)	0	0	7(2)
	車上ねらい	6(2)	0	1(1)	0	7(3)
	その他	14(9)	0	2(1)	2(1)	18(11)
自転車盗	1	0	0	0	1	-9
器物損壊	4(2)	0	1	0	5(2)	1
住居侵入	1(1)	1	0	0	2(1)	1
その他	6	2(1)	0	0	8(1)	-3
合計	33(15)	11(4)	4(2)	2(1)	50(22)	-9
前年対比	-7	-5	1	2	-9	

### 特徴点等

※( )は2月発生件数

◎振り込み詐欺に注意

警察へ速やかな通報・相談を!

◎車上ねらいが増加 貴重品は車内におかないで!

## 3月の市内商品価格

～お買い物の目安にしてください～

品目	規格	今月調査平均価格(円)	前月調査平均価格(円)	対前月比(%)
塩さけ	甘塩切身100g	153	154	▲0.6
キャベツ	1kg	182	166	9.6
豚肉	もも肉中100g	169	160	5.6
鶏卵	Mサイズ1パック10個入り	188	187	0.5
みそ	赤みそ1kg	358	349	2.5
砂糖	上白糖ポリ袋1kg入り	202	201	0.4
灯油	白灯油18ℓ(配達)	1,745	1,759	▲0.7
LPG	家庭用10m <sup>3</sup> 使用価格	7,141	7,135	0.1

※昨年同月の灯油平均価格は1,383円でした。

※消費生活のトラブルのご相談は、福島県消費生活センター ☎024(521)0999までご相談ください。

## 年金

20年度の国民年金保険料は  
1万4410円に

前年度に比べて310円の増額となります。

〔月額〕

・定額 14,410円  
・付加年金加入者 14,810円

国民年金保険料は、平成29年度まで毎年度280円引き上げられ、最終的に月額16,900円となる予定です。

これは、年金を支える力と給付のバランスをとるためのもので、保険料は、基礎年金を支払うための財源ですから納期を守ってきちんと納めましょう。

### 学生納付特例申請について

学生で保険料納付が困難な方は、後払いできる「学生納付特例制度」があります。

20年度の申請受付は、4月からです。希望される場合は、お早めに申請手続きをしてください。

申請の際は、基礎年金番号のわかるもの(年金手帳・納付書)、印鑑、学生証の写しまたは在学証明書をご持参ください。

なお、今年度より、2年目以降の申請手続きが簡素化されました。3月末に、引き続き前年と同様に在学する予定者を対象に申請書(ハガキ形式)を送付していただきます。希望される方は、必要事項を記入し切手を貼って投函してください。

### 保険料の前納制度をご存知ですか

保険料を1年分、半年分等まとめて前納すると保険料が割引になり、大変お得です。ぜひご利用ください。

#### ・1年前納割引額

口座振替 3,620円  
現金納付 3,070円

#### ・半年前納割引額(1年分)

口座振替 1,960円  
現金納付 1,400円

このほか、年度の途中から年度末(3月)分までを前納した場合にも割引があります。希望の際はお申し出ください。

◎問い合わせ・手続き:

国保年金課 国保年金係 ☎(55)5106

## 『ビデオで学ぶ食育学』

ビデオ講師の引地ユリ先生は、看護師、助産婦の資格を持ち横浜の中学校で養護教員として38年間勤務し、退職後“食の大切さ”を講演しております。

### 身近な食材で作る健康食を食べながらのディスカッション

日時: 4月4日(金) 4月26日(土)  
時間: AM10:00~PM3:00  
場所: 福島市民会館  
参加費: 無料 (但、資料代として300円)  
申込み・問い合わせ先: 山岸 090-3982-2164

## セラピスト資格取得説明会

御家族のため、もう一度人生に生きがいを手にしたい方、仕事への付加価値にも一生使える資格です。まず体験しに来て下さい。

- ・フットケア
- ・ハンドケア
- ・耳つぼダイエット
- ・まつ毛エクステ
- ・まつ毛パーマ
- ・落ちないマスカラ

日時: 4月17日(木) AM10:00~12:00 PM1:30~3:30  
4月30日(水) AM10:00~12:00 PM1:30~3:30  
場所: 松川町浅川第一集会所(福島市松川斎苑近く)  
申込先: 山田静子 090-8614-0733



# 図書館だより

## 二本松図書館

### 新着本のご案内

- ▼『ころげそう〜男女九人お江戸の恋ものがたり』  
島中恵【著】→思いを伝えられぬまま亡くなってしまった、下っ引き宇多の幼なじみ・於ふじが幽霊になって還ってきた。於ふじと千之助兄妹の死の真相を探るうち…。
  - ▼『元気になる！世界の朝ごはん』服部幸応・服部津貴子【著】→世界41の国と地域のおいしい朝ごはん。写真・イラスト付きのわかりやすいレシピで作り方を紹介。
- ◎新着本については、市のホームページでもご覧いただけます。

### 行事・事業のお知らせ

- ◎4月の休館日  
1日(火)[3月の月末休館分]、21日(月)、28日(月)、30日(水)  
月末休館→29日の祝日は開館いたします。
- \*4月の特別整理休館のお知らせ  
4月6日(日)~18日(金)  
館内蔵書点検による図書整理のため休館させていただきます。この間の図書等の返却は、ブックポストへお願いします。  
ご不便をおかけいたしますがよろしく願いいたします。

- ◎おはなしのへや  
今月は、おやすみです。
- ◎移動図書館車「まつかぜ号」運行日程
- 第6コース 22日(火)  
石井小学校→地域文化伝承館→石井住民センター→あぶくま台団地→第二中学校
- 第7コース 24日(木)  
大平小学校→大平住民センター→木ノ崎地内→あだたら荘
- ◎いいにおいのするおはなし会  
日時 4月20日(日)午前11時~午後1時  
場所 二本松市福祉センター 2階  
詳しい内容は3月号をご覧ください。
- ◎雑誌リサイクルフェア開催  
保存期限の過ぎた雑誌をリサイクル資料として市民の皆さんにお譲りします。  
とき 5月3日(土)・4日(日)午前9時~午後5時  
ところ 二本松図書館

- \*提供雑誌名の問い合わせ及び予約の受付はいたしませんのでご了承下さい。
  - \*各日とも先着順とし、1人5冊までといたします。
- ◎読み聞かせボランティア募集  
二本松図書館では、おはなしの部屋やおはなし広場などで子供たちへの読み聞かせのお手伝いをしていただくボランティアを募集しています。くわしくは二本松図書館へ。  
◎問い合わせ…二本松図書館 ☎(23)5082

## 岩代図書館

- 新着本のご案内■
- ★『西遊記 上下』平岩弓枝 著  
「俺はなにがあってもお師匠様と天竺へ行きたいよ」平岩弓枝が描く、今まででいちばん美しい「西遊記」。
  - ★『ゴールデンランパー』伊坂幸太郎 著  
首相暗殺の濡れ衣を着せられた男は、巨大な陰謀から逃げ切ることができるのか？
  - ★『ウエザ・レポート』宇江佐真理 著  
人気時代小説家の初エッセイ集
  - ★『トンネル 上下』ロデリック・ゴードン ブライアン・ウィリアムズ 著  
父親が密かに掘り進めていたトンネルの先で主人公の少年が見つけたものとは…14歳の少年の冒険ファンタジー
  - ★『おりがみ恐竜博』まつもとかずや 作品協力  
おりがみで恐竜を折ってみよう！
- 新着CD■ ~春です、桜の曲特集~
- ★『桜100%』『さくらさくら』『桜坂』『G線上のアリア』などを多彩なアレンジで♪
  - ★『さくら\*桜\*サクラ』『チェリー』『SAKURAドロップス』『さくら(独唱)』などをインストゥルメンタルで♪
- ◎4月の休館日◎  
4/1日(火)→3月分月末整理休館日、7日(月)、14日(月)、21日(月)、28日(月)、29日(火)昭和の日、30日(水)→月末整理休館日  
※小中学校の春休み期間は開館が午前9時になります。
- ◎おはなし会◎  
全国訪問おはなし隊のキャラバンカーがやってきました!!  
ところ 岩代図書館  
とき 4月27日(日)  
午前10時30分~正午頃  
たのしいおはなしをたくさんおのせて、おはなし隊のキャラバンカーが岩代図書館にやってきます!対象は幼児から小学生ですが、家族皆さんで楽しんでください。  
◎問い合わせ…岩代図書館 ☎(55)3255



▲名古屋での開催の様子

20代からのマイホーム

月々アパート家賃並みのお支払いでマイホームを手に入れる

“住むのが楽”

“いいね、これ!”

QRコード

CREATE HOMES 元元工業企画室

クリエイト ホームズ 二本松店 TEL. 0243-22-7272 〒964-0016 福島県二本松市南町257-10

福祉用具販売・貸与福島県指定事業者

安価、無料宅配で介護サポート

介護用品、販売レンタル専門店

ライフパルサービス

☎ 22-1992 (0243)

二本松市沖2丁目399-10



## 2007 「二本松の四季」 フォトコンテスト 「まつり」・「冬」部門

去る2月25日、「二本松の四季」フォトコンテストの表彰式が行われ、コンテストの各部門最優秀賞受章者ほか入賞作品に表彰状が送られました。

最優秀賞を受賞された作品をご紹介します。



「冬」部門 最優秀賞

タイトル「静寂のしずく」

大玉村 高橋 儀浩 さん

「まつり」部門 最優秀賞

タイトル「祭の日」

大玉村 二瓶 春男 さん

### 第8回 いわしろさくらウォーク

## 参加者募集

**日時** 4月20日(日) 午前9時～午後1時  
**受付** さくらの郷駐車場(午前8時30分～)  
**参加費** ・一般 1,000円  
 ・いわしろふれあいスポーツクラブ会員 500円  
 ・小学生以下 300円

**コース** 約10km(さくらの郷→新殿神社の岩桜→福田寺の糸桜→合戦場のしだれ桜→一本杉公園→杉沢の大杉→さくらの郷)

**申込期限** 4月11日(金)  
 参加料を添えて岩代・新殿・旭公民館にお申し込みください。

**その他** 昼食・飲料水・保険証等、各自ご用意ください。



◎問い合わせ・申し込み…岩代公民館 ☎(55)2261

### ～みんなで走ろう紫陽花ロード～

## 第39回 東和ロードレース 大会出場者募集

大会は2km、5km、10km、ハーフマラソンのほか、5km、10kmのウォークとなっております。全34部門で5歳児からエントリーできます。(ウォークの部は年齢制限なし)

『ホノルルマラソン抽選会』『女王コンテスト』『お楽しみ抽選会』等も行われます。

健康づくり、体力づくりのために市民の皆さんも奮ってご参加ください。

**開催日** 7月6日(日)雨天決行  
**スタート・ゴール** 下太田小学校前ゲート

**申込期間** 4月8日(火)～5月23日(金)

**申込方法** 大会パンフレットによりお申し込みください。



◎問い合わせ・申し込み…東和公民館 ☎(46)4111