



広報

にほんまつ

2011

8

No.69

平成23年8月1日発行



図書館へ行ってみよう

図書館では、読み聞かせなどのイベントを定期的に行っています！
(写真は7月2日岩代図書館おはなし会)

安達公民館図書室が7月20日リニューアルしました。詳しくは
9ページをご覧ください

今月のおもな内容

| | |
|--------------------|-----------------|
| 震災関係情報……………② | みんなの広場……………⑨ |
| ピックアップ市政情報……………④ | 健康と育児のひろば……………⑩ |
| 国民健康保険税のお知らせ……………⑥ | 女性検診・総合検診……………⑬ |
| まちの話題……………⑧ | お知らせ……………⑯ |

中央に『二本松市放射線量MAP』をとじ込みしています。
※そのため、今月号はつづり用の穴を開けていません。

二本松市の皆様へ感謝



馬場 有
浪江町長

あの複合震災(大地震・大津波・原発事故)より四ヶ月経過いたしました。

三月十五日早朝、市役所へ市長・議長・副議長への避難のお願いをし、御快諾を得、小雪降る中、私達浪江町民はそれぞれ避難所に入りました。その際、二本松市民の皆様には心温まるおもてなしと筆舌に表せないお世話をいただいたことに對し、心より敬意と感謝を申し上げます。

あじさいの花がうす青く、うす紅に咲く今日、歴史と文化・人情味の厚い二本松市を色彩鮮やかに染め、私達町民の心を癒してあります。ふるさとに戻ったかのような気持ちのゆとりを感じさせてくれます。これひとえに、二本松市民の皆様の手厚く物心両面からあたたかく迎えて頂いているおかげとあらためて感謝

致します。

さて、放射能の飛散「ホットスポット」の汚染が県内に拡大し、大変心配であります。ここは世界の技術と英知を結集し除染・除去を速やかに実施していただきたいと思っております。特に二本松市・浪江町の子供達を放射能から守らねばなりません。お互い両市町が手を携えて万全を期す覚悟であります。又、両市町民の健康と安全を願って、強く政府・東京電力に要請してまいります。

今後は、自立生活をはじめ、自立生活を始めるために、二本松市長様をはじめ市民の皆様には、近く入所できる仮設住宅の建設に敷地を提供していただき、ご支援・ご協力を賜りまして誠にありがとうございます。

そして、更なる浪江町民へ「生きる力」を与えて下さるようお願い申し上げます。

結びに、二本松市並びに市民の皆様のご健勝、弥栄を祈念し、感謝の挨拶とさせていただきます。

放射線積算量調査を実施します

個人が受ける放射線量について、計測器を常に身につけて放射線量を測る調査(外部被ばく線量調査)を行います。希望される方はお申し込みください。

対象者

昭和46年4月2日～平成5年4月1日生まれの女性および40歳以上の妊婦
※平成5年4月2日以降生まれの方は、全員へ計測器を配付予定

調査期間 9月1日～11月30日

調査内容 放射線積算計測器(バッジタイプ)による計測。

調査費用 無料

調査方法 配付された計測器を調査期間中、指定する位置に装着する。

申込期限 8月10日(水)

申込方法 FAXまたは申込書持参
住所・氏名・生年月日・電話番号を明記し、健康増進課または各保健センターにお申し込みください。
※電話でのお申し込みはできません。

その他

- ・計測器は、放射線積算量を常に表示するタイプではありません。
- ・計測結果は、測定終了後に分析等を行った後、本人にお知らせします。
- ・計測器を紛失した場合は計測器代実費を負担していただきますので、ご注意ください。

◎問い合わせ…健康増進課予防係
☎(55)5109 FAX(23)1714

二本松市における内部被ばく量調査報告

原発事故による放射性物質は世界各地に届いており、多くの方が放射性物質を取り込んでいます。当市は警戒区域や計画的避難区域と隣接し、空間線量も比較的高いことから、内部被ばく量調査の必要性が高いと判断し、6月下旬、県外検査機関の協力を得て、市独自に調査を実施しました。

測定対象者 5～63歳の避難していない市民20人(男12人、女8人)
(屋外作業従事者の成人2人、15歳以下18人)

測定装置 アロカ社製ホールボディカウンター

検査内容 ・体表面モニター ・甲状腺モニター
・ホールボディカウンター

結果 預託実効線量(70歳までに受ける被ばく線量の総和)

- ・5歳 男女 最小値者0.1298～最大値者0.2260mSv
- ・9～11歳 男女 最小値者0.0257～最大値者0.0829mSv
- ・14～15歳 男女 最小値者0.0315～最大値者0.0499mSv
- ・成人 男性 最小値者0.1630～最大値者0.2520mSv

結果の評価(一番リスクが大きい3月12日の吸入摂取で分析)

今回20人の預託実効線量は最小で0.0257mSv、最大で0.2520mSvでした。全員、年間自然放射線量2.4mSvの1/10以下の線量であり、一般住民に対する一番厳しい規制値年間1mSvを十分に下回っており、現時点の測定結果からは人体に影響が出ないレベルと考えられます。なお、セシウム137の物理的半減期は約30年ですが、体内では、代謝により100日で1/2、1年後は1/10以下になります。

ただし、今回の測定結果に外部被ばくが加算されるため、今後は、①内部被ばくの(継続・新規)測定、②各種除染対策が必要です。なお、放射性ヨウ素は、半減期が8日と短く、測定下限値以下のため、評価対象から除外しました。

その他：生活状況調査との関連については、検査者が各年代数人と少ないため、今回は分析できませんでした。

★結果分析・評価は以下の方に行っていたいております。

広島大学教授 星正治氏、茨城県立医療大学准教授 佐藤斉氏
北海道大学医学部非常勤講師 木村真三氏

◎問い合わせ…健康増進課保健係 ☎(55)5110

災害に関するお知らせ

**被災住宅の修繕工事に
資金の助成を行っています**

助成対象者 次の要件をすべて満たす方

- ・市内に住民登録をしている
 - ・住宅の所有者である
 - ・市税を滞納していない
- 助成対象住宅** 次の要件をすべて満たす住宅

- ・当該地震で被災した住宅
- ・被災日に自己の居住の用に供している
- ・住宅の建築に係る関係法令に適合している住宅

助成対象工事 次の要件をすべて満たす工事

- ・対象工事に要する費用が20万円(消費税含む)以上
- ・対象工事について、被災者生活再建支援法の支援を受けていない
- ・その申請を平成23年9月30日までにを行い、その完了報告を平成24年2月29日までに提出できる

助成率・助成額
20万円を上限に修繕工事費用の10%

申請手続きに必要なもの

- ・住民票、納税証明書(省略できる場合があります)
- ・住宅の所有権を証明できる文書の写し
- ・対象工事に要する経費を認める見積書の写し
- ・被災箇所に分かる写真(住宅の全体と工事予定箇所)
- ・市長が必要と認める書類

※修繕中の方、完了した方も申請できます(工事前写真の提出が必要です)。
※先着順で助成を打ち切ることがあります。

◎問い合わせ・申し込み：
建築住宅課住宅係

☎(55)5133

**震災による代替車両の
軽自動車税が非課税になります**

震災により減失等した自動車等の代替車両について、申請により軽自動車税が、非課税になります。

非課税期間 平成23～25年度
対象条件

- ・被災車両の所有者と、新たに取得した車両の所有者が

同一である場合

- ・被災車両の所有者の相続人(相続人の相続人含む)が代替車両を取得する場合
- ・法人が被災車両の所有者であり、当該法人の新設合併法人・吸収合併法人等が代替車両を取得する場合

対象車両

| 減失等した車両 | 代替車両 |
|-----------------------------|-----------------------------|
| 自動車または軽自動車 | 軽自動車 |
| 原動機付自転車、2輪の軽自動車、または2輪の小型自動車 | 原動機付自転車、2輪の軽自動車、または2輪の小型自動車 |
| 小型特殊自動車 | 小型特殊自動車 |

必要書類

震災により、車両が減失等したことがわかる次のいずれかの書類が必要
・代替車両の自動車取得税非課税証明書

- ・減失等した車両の登録事項等証明書
- ・減失等した車両の検査記録事項等証明書

◎問い合わせ：

税務課市民税係
☎(55)5085

震災により被災した介護保険の被保険者に対する介護サービスの利用者負担額免除等

対象者 次のいずれかに該当する方

- ・被保険者または主たる生計維持者が、住宅・家財等の財産について著しい損害(半壊以上)を受けた方、または長期避難世帯に属する方
- ・主たる生計維持者が死亡、または心身に重大な障害を受けた、もしくは長期間入院したことにより収入が著しく減少した方
- ・主たる生計維持者が行方不明である方
- ・主たる生計維持者が業務を廃止または休止した方
- ・主たる生計維持者が失職し、現在収入がない方
- ・免除対象者(避難地域や計画的避難区域等に該当する方も含む)に該当し、平成23年3月11日(または避難等の指示があった日)以降に特定被災区域から当市に転入した方
- ・平成23年3月11日以降に結婚等により、免除対象世帯に属することとなった方

適用期間

①利用者負担額の免除

今年3月11日から来年2月29日までに免除対象被保険者の方が受けた介護サービス等に適用。
(該当事由により適用期間が異なります)
※適用期間については変更される場合があります。

②介護保険施設等における食費および居住費等の支給

今年3月11日から8月31日までに支給対象被保険者の方が受けた特定介護サービス等について適用。
(該当事由により適用期間が異なります)
※適用期間については変更される場合があります。

申請手続 「介護保険利用者負担額減額・免除申請書」「介護保険施設等における食費・居住費減免申請書」に、罹災証明書等の該当事由を証明する書類を添付し、高齢福祉課または各支所地域振興課に申請してください。

認定証の提示 免除等の対象者となった方には「認定証」を交付しますので、介護サービス等を受ける際は「認定証」を被保険者証に添えて介護サービス事業者または介護保険施設等に提示してください。

利用者負担額および食費・居住費等の還付 免除対象者または支給対象者に該当していたが、利用者負担額または食費・居住費等の支払いを行った方は、申請(領収書添付)により、高額介護サービス費等を控除した額について還付を受けることができます。

その他、詳しくはお問い合わせください。

◎問い合わせ…高齢福祉課介護保険係 ☎(55)5115

ピックアップ 市政情報

代表電話番号は、16ページに記載してあります。



▲ウッディハウスとうわ

指定管理者を公募します

市の施設である「二本松市ウッディハウスとうわ」と「二本松市農産物直売・農村交流施設・さくらの郷」の管理業務を行う指定管理者を公募します。

申請資格

当該施設を安全かつ円滑に管理運営できる法人その他の団体とします。

指定期間(2施設とも)

平成24年4月1日～平成27年3月31日の3年間

公募要領の配布期限

9月9日(金)まで



▲さくらの郷

◎問い合わせ・公募要領配布場所:

①「ウッディハウスとうわ」

企画財政課管財係

☎(55)5081

東和支所地域振興課

☎(66)2490

②「農産物直売・農村交流施設・さくらの郷」

企画財政課管財係

☎(55)5081

岩代支所産業建設課

☎(65)2821

菊の祭典 今年も開催 第57回 二本松の菊人形

震災の影響により、一時は開催も危ぶまれましたが、「菊のまち二本松」の伝統を守るため、期間を短縮し、入場無料で開催します。

職人が、丹精を込めて作り上げる菊人形や世界に誇る千輪咲き、その他約600点の菊花を今年もぜひご観賞ください。

期間

10月15日(土)～11月13日(日)

入場料

無料

場所

県立霞ヶ城公園

(国指定史跡「二本松城跡」)



▲昨年第56回の様子

同時開催

霞ヶ城公園紅葉祭り



菊松くん

会場構成

・菊人形「二本松少年隊」
「歴代大河ドラマの主人公」
・二本松菊花品評大会

◎問い合わせ:

財団法人二本松菊栄会

(観光課内)

☎(55)5122

栄えある叙勲受章おめでとうございます

春の叙勲、危険業務従事者叙勲および春の褒章の受章者がこの程発表され、各分野で活躍・貢献された方々が受章されました。受章された皆様をご紹介します。



瑞宝双光章

渡邊 専一さん (73)

元公立高等学校校長(松岡)



旭日双光章

高宮 敏夫さん (70)

元福島県議会議員(原七諏訪)



藍綬褒章

菅野 貞雄さん (80)

元農林業センサス調査員(針道)



瑞宝双光章

小泉 光行さん (70)

元福島県警部(中里)

**市議会本会議の様子が
映像でご覧いただけます**

市議会では、開かれた議会の推進を目指し、平成23年6月定例会分から、インターネットによる本会議の録画中継の配信を始めました。

市ホームページから「二本松市議会」↓「録画中継」を選んでいただくことが出来ます。

◎問い合わせ…

議会議務局庶務係

☎(55)5143

高齢者温泉等保養

健康増進事業

一部施設の利用開始

日帰り温泉施設「名目津温泉」で、二本松市高齢者温泉等保養健康増進事業利用券が使えることになりましたのでご利用ください。

ご利用いただけるのは、定期入館券(3ヵ月で1万円)の購入のみとなります。

◎問い合わせ…

高齢福祉課長寿福祉係

☎(55)5114

高速バス二本松バスストップをご利用ください

高速バス二本松バスストップが4月にオープンしました。二本松バスストップでは、8路線の高速バスが利用できます。通勤・通学、観光、出張等に二本松バスストップをご利用ください。

利用できる路線

- ・福島～郡山線
- ・福島～いわき線
- ・福島～新宿線(要予約)
- ・福島～成田空港線(要予約)
- ・福島～京都/大阪線(要予約)
- ・福島～会津若松線
- ・須賀川/郡山～仙台線
- ・郡山～盛岡線

※運行時刻や料金等は、福島交通ホームページや高速バス予約センターでご確認ください。

福島交通ホームページ

<http://www.fukushima-koutu.co.jp/highway/index.php>

高速バス予約センター ☎024(536)6131 受付9:00~18:00

高速バス乗り場

高速バス乗り場は「ファッションセンターしまむら二本松店」さんの裏側方面に専用入口があります。高速道路のインターチェンジからは入れませんのでご注意ください。

バス利用者専用駐車場

バス乗り場付近に利用者専用駐車場(無料・20台分)を設けてあります。※「しまむら」さんの裏側付近です。



▲待合所も完備



▲利用者専用駐車場

◎問い合わせ…企画財政課企画調整係 ☎(55)5090

繁栄 希望
喜びに充ちた
二本松
～市長からの手紙～
三保 忠一

「なでしこジャパン」ワールドカップ優勝・世界一。おめでとーございます。

「最後まであきらめない」プレーは、日本国民に感動と勇気、明るい希望を与えてくれました。

放射能からすべての子どもと市民の生命、健康、安全を守るために、小・中学校、保育所・幼稚園の校庭や園庭の放射能汚染土壌の除染と冷房設備・クーラーを設置し供用開始しました。多くの皆さんから感謝の言葉を頂いております。

「放射性物質」は、取り除かない限り、長期間にわたって健康被害を及ぼす可能性を持っております。

市民の皆さんの居住状態を改善すると共に、合理的に達成可能な限り、被ばくの低減。放射線の潜在的な健康影響に対する防護と、しっかりととした生活様式や生活手段を含む持続可能な生活条件の提供に努めてまいります。

特に、小・中学校や保育所、幼稚園の洗浄。通学路、側溝、道路、運動場、公園、住宅、店舗、建築物、農地などの徹底した除染を、行政と市民との連携、協力により進め、二本松市全体の放射線量の低減を図ってまいります。

一方、市民の健康を守り、長期にわたる健康管理を徹底するために、健康被ばく調査(ホール・ボディカウンター)による検査。放射線積算計測器(フィルム・バッジ)を高校生までのすべての子ども、妊婦、四十歳までの女性に配布いたします。

放射能の少ない地域でのサマーキャンプ。子どもたちの内部被ばくを水際でくい止めるため、給食の食材の安全性の確保を図ってまいります。

震災は、これまでの経済優先の社会から自然や地球環境と共生できる、持続可能な社会へ変わる歴史の分水嶺であります。

「二本松市復興ビジョン」を策定し、安全・安心、人が輝き地域が輝く「美しい豊かな二本松」の創造、二本松市の更なる繁栄に全力を尽くしてまいります。

がんばろう二本松！

国民健康保険のお知らせ

国民健康保険特別会計

23年度予算(本算定)決定

国保会計は、例年6月の議会に補正予算を提出しています。5月に明らかになる前年度の決算見込額を元に今年度

の予算額を改めて算定します。その内訳は、左の円グラフのとおりです。

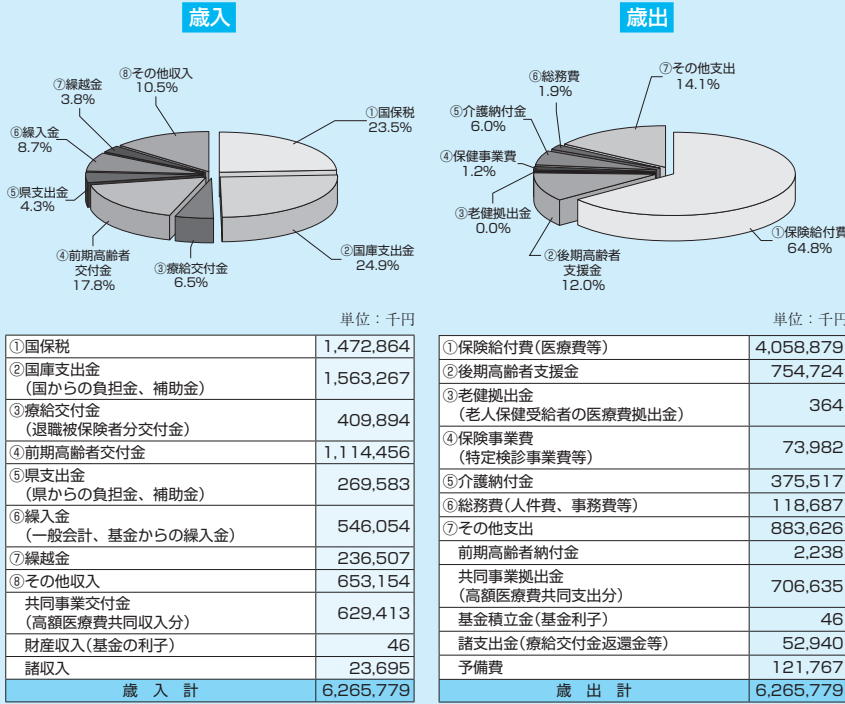

平成22年度の歳入歳出差引額では2億3,650万円程の黒字が見込まれ、前年度繰越金や基金からの繰入金を除いた実質単年度収支でも6,500万円程度の黒字となる見込みです。

しかしながら、年々増え続ける医療費や昨今の経済状況、震災の影響等を考慮すると決して余裕のある運営状況ではありません。

国民健康保険税の税率は介護分のみ改定

被保険者の方には、今年度見込まれる医療費等から、国庫支出金等を差し引いた残りを国民健康保険税として負担いただくこととなります。

医療分、後期高齢者支援金分については、本来ですと医療費の伸びなどにより引き上げとなりますが、震災の影響を受けた被保険者の皆さんの負担をできるだけ緩和するため、前年度繰越金(2億3,650万円)、基金からの繰入金(1億2,000万円)、一般会計からの繰入金(4,592万円)を税負担軽減のため充当し、税率を据え置きと

| | 医療分 | 後期高齢者支援分 | 介護分 |
|--------------|----------|----------|----------|
| 所得割額 | 6.30% | 2.54% | 2.25% |
| 資産割額 | 22.15% | 10.05% | 7.30% |
| 均等割額 (1人あたり) | 19,800円 | 8,900円 | 10,000円 |
| 平等割額 (世帯あたり) | 17,200円 | 7,600円 | 5,700円 |
| 限度額 | 510,000円 | 140,000円 | 120,000円 |

しました。

介護分については、本年度の支出予定額が昨年度を上回ったので、昨年度の税率から引き上げとなっています。

また、課税限度額も改定となっています。医療分、支援金分がそれぞれ1万円、介護分が2万円増額となり、従来73万円であった課税限度額が77万円と4万円増額になります。

国民健康保険高齢受給者証の更新について

70歳から74歳の方で国民健康保険加入者の方に、新しい有効期間の高齢受給者証を郵送しています。

8月1日以降に医療機関を受診される場合には、新しい受給者証を保険証と一緒にご提示ください。

限度額適用認定証をお持ちの方へ

限度額適用認定証更新日は毎年8月1日となっています。また、更新の手続きを済ませられていない方は、認定証、国保被保険者証を持参のうえ、交付申請をしてください。

まだ限度額適用認定証をお持ちでない方で新たに入院される場合は、認定証を提示すると医療機関での自己負担額が世帯に応じた一定額まで引き下げられるので、認定証の交付申請をしてください。

◎問い合わせ先:
国保年金課国保年金係
☎(55)5106

後期高齢者医療制度のお知らせ

平成23年度保険料額 決定通知書を送付

今回、保険料額決定通知書を送付する方は、平成23年6月24日までに後期高齢者医療制度の被保険者になった方です。

その後に被保険者になった方や転入等の異動者へは、8月以降に保険料額決定通知書を送付します。

保険料の算定方法

保険料額は、平成22年中の所得等をもとに算出した均等割額と所得割額の合計です。

所得の低い世帯の方や被扶養者であった方に対する保険料軽減措置があります。

詳しくは保険料額決定通知書をご覧ください。

所得の低い世帯の方の軽減

所得が一定の基準額以下の場合、所得に応じ、

所得割額が5割
均等割額が2割、5割、

8.5割、9割
軽減されます。

被扶養者であった方の軽減

後期高齢者医療制度に加入

する直前に被用者保険(国保・国保組合は除く)の被扶養者であった方は、所得割額が賦課されず、均等割額が9割軽減されます。



保険料の納付方法

特別徴収

年金からの支払(年金天引き)による納付方法です。

※口座振替による納付に変更できます。希望される方は、

国保年金課または各支所で手続きしてください。

普通徴収

指定金融機関、ゆうちょ銀行(郵便局)窓口での納付や口座振替による納付方法です。

納付書が届いた方は、納期限までに忘れずに納付してください。

※便利な口座振替を希望される方は、金融機関窓口、国

保年金課または各支所で手続きしてください。

※既に国保税で口座振替を利用している方も、後期高齢者医療保険料の口座振替を希望する場合は、改めて申請が必要となります。

減免措置

失業等により収入が著しく減少した時や、震災により住宅が半壊以上の損害を受けた場合など、保険料の減免が受けられる場合があります。

詳しくは保険料額決定通知書に同封するチラシをご覧ください。

次に該当する方が入院する時は「限度額適用・標準負担額減額認定証」を医療機関に提示することにより、窓口で支払う自己負担額が一定額まで引き下げられますので、国保年金課または各支所に申請してください。

限度額適用・標準負担額減額認定証の交付申請

なお、有効期限が平成23年7月31日までの認定証をお持ちの方で、8月以降も該当する方には、新しい認定証を郵送していますので、交付申請は不要です。

該当者

住民税非課税世帯に属する被保険者

申請に必要な物

- ・後期高齢者医療被保険者証
- ・印かん

新しい被保険者証を送付

8月からの新しい後期高齢者医療被保険者証を郵送しています。

8月になってもお手元に届かない場合は、お問い合わせください。

有効期限の切れた被保険者証は、国保年金課または各支所に返却してください。

一部負担金の免除

震災により被災された方で、一定の要件に該当する場合、医療機関等での一部負担金等が免除されます。

詳しくは広報7月号4ページ「医療機関等における一部負担金等の免除」をご覧ください。

問い合わせ

国保年金課医療給付係
☎(55)5107

豊かな緑に囲まれた静寂な施設のなか、

祭壇 葬儀用品 お料理 花輪 贈答品

など、満足のいくサービスを提供いたします。

社の中の斎場

ほうりん

ほうりん斎場 二本松市上竹2-286-1
ほうりん送迎ホール TEL.0243-23-5520 FAX.0243-22-7377
東和斎場 二本松市針道字鍛冶屋敷15-1
大山斎場 大玉村大山字玉貫19-7
福島平野斎場 福島市飯坂町平野字大前田1-4
TEL.024-542-6444 FAX.024-542-4960

ありがとう
心静かに手を合わす。

0120-43-1194

●年中無休 ●24時間受付 ●大駐車場完備

TOWN TOPICS

まちの話題

村松惣孝さん・七宮ハツヨさん・
武藤ハツミさん・相川ヨツさん・
白江マサさん ～めでたく満100歳～

この世に生を受けて一世紀、満100歳を祝う賀寿贈呈式が、それぞれ開催されました。

6月20日に村松惣孝さん(郭内)、24日に七宮ハツヨさん(原セ山口)、7月8日に武藤ハツミさん(宮本)、同じく8日に相川ヨツさん(高田)、13日に白江マサさん(亀谷)がめでたく満100歳を迎えられ、二本松市から賀寿と市長が揮ごうした「福寿」の色紙、福島県から賀寿と木杯が贈られました。

5人の長寿の秘訣は、村松さんは「酒を飲まない、たばこを吸わない、ご飯は腹八分目、産んでくれた両親に日々感謝すること」、七宮さんは「バナナ、乳製品、海藻類を多く食事に取り入れていること」、武藤さんは「性格が前向きであること、自分の思うように生きてきたこと」、相川さんは「体を動かし働くこと、好き嫌いなく何でも食べること」、白江さんは「生まれたときに授かった命のおかげで生きてこれたと思う、毎日新聞を読みいろいろなことに興味をもつこと」だそうです。

5人の益々のご長寿をお祈りします。



▲村松惣孝さん



▲七宮ハツヨさん



▲武藤ハツミさん



▲相川ヨツさん



▲白江マサさん



▲大黒舞の披露

名目津温泉 オープン1周年

名目津温泉は、7月1日で1周年を迎えました。

1日には「がんばっぺ二本松」の旗の下、1周年記念のセレモニーが催され、笠井さん(金色久保)の蕎麦打ち実演や常泉さん(初森)と吉田さん(上太田)の大黒舞の披露などが行われました。

外では十割蕎麦の振る舞いなどもあり、訪れた方はおいしい蕎麦に大満足、お腹を満たした後は温泉にゆっくり入浴し、心も満たされたようでした。

「名目津温泉に来てよかった」の声が聞こえるように、これからもがんばります！また来てください!! お待ちしております。(従業員一同)

安達公民館図書室 リニューアルオープン

安達公民館図書室が、7月20日にリニューアルオープンしました。

読書環境の充実を図るため、図書室・児童図書室を集約して2階に移設し、以前よりも広く利用しやすくなりました。

児童図書コーナーには従来同様マットが敷いてありますので、靴を脱いで利用ください。

一般図書コーナーは通路幅を十分に確保したので、ゆったり本を選んでいただけます。

机と椅子を置いた閲覧コーナーもありますので、腰を掛けて読書や勉強もできます。

新しい図書室には、多人数での読み聞かせに便利な大型絵本や、小中学生向けの図鑑、一般図書など新しい本を多数用意していますので、今までに図書室を利用されたことのない方もこの機会にぜひご利用ください。



▲児童図書コーナー



▶閲覧コーナー

開室時間 毎日9:00~17:00(毎月第3日曜日と年末年始を除く) ◎問い合わせ…安達公民館☎(23)3721

みんなの広場 わが家のアイドル 8月生

就学前のお子さんを誕生月にご紹介します。9月号に掲載を希望される方は、8月5日(金)までに写真とコメントをお寄せください。
(秘書広報課秘書広報係)

まつもと たつき
松本 龍希くん

平成22年8月生(錦町)
父：勇希さん
母：優香さん
ご両親から一言：たっくん1歳のお誕生日おめでとう！これからもごはんをモリモリ食べて、元気いっぱいでお兄ちゃんと遊んでネ♡



はしもと ゆうらい
橋本 夢来くん

平成22年8月生(平石町)
父：篤紀さん
母：理恵さん
ご両親から一言：1歳のお誕生日おめでとう。これからも笑顔をたやさないやさしい子に育ててね。



さいとう こう
齋藤 琥珀くん

平成22年8月生(米五町)
父：健志さん
母：淳子さん
ご両親から一言：1歳のお誕生日おめでとう!!これからもたくさん笑顔でみんなを元気にしてね♡琥珀の笑顔が大好き!!



すずき まひろ
鈴木 希優ちゃん

平成20年8月生(本町)
父：将さん
母：萌さん
ご両親から一言：3歳の誕生日おめでとう♡笑顔で元気な希優ちゃん。これからも妹と仲良くすくすく育ててネ!!大好きだよ♡♡



あだち せな
安達 晟南くん

平成20年8月生(二伊滝)
父：勉さん
母：智栄さん
ご両親から一言：3歳のお誕生日おめでとう。いつも笑顔、元気いっぱい晟南くん。これからもみんなを楽しませてね。



おぎの きら
荻野 姫来ちゃん

平成21年8月生(古家)
父：厚志さん
母：奈美さん
ご両親から一言：2歳おめでとう。いつも笑いをふりまいてくれる姫来ちゃん。大好きなお兄ちゃん、お姉ちゃんと楽しくすごそうね♡



健康相談

こころやからだの健康についてお気軽にご相談ください。

◎問い合わせ…健康増進課予防係 ☎(55)5109

| 実施日 | 場所 | 受付時間 | 内容 |
|--------|------------|-------------|-----------|
| 1日(月) | 二本松保健センター | 9:00~11:30 | 歯科相談・保健相談 |
| | 安達保健福祉センター | 11:30 | |
| | 岩代保健センター | 13:00~15:30 | 歯科相談・保健相談 |
| | 道の駅ふくしま東和 | 9:00~11:30 | |
| 15日(月) | 二本松保健センター | 9:00~11:30 | 保健相談 |
| | 安達保健福祉センター | | |
| | 岩代保健センター | | |
| | 東和保健センター | | |

育児教室

(二本松地域) ◎問い合わせ…子育て支援センター ☎(23)0415

| 行事名 | 日時(受付時間) | 会場 | 概要 |
|------------|----------------------------|-----------------------|----------------|
| 子育て支援センター | 毎日(土・日曜日、祝日を除く) 8:30~17:00 | 子育て支援センター(二本松保健センター内) | 年齢制限なし(保護者同伴) |
| 育児のひろば(火曜) | 2日、9日、23日、30日 9:30~11:30 | | 2歳児からの親子対象 |
| 親子教室(金曜) | 5日、19日、26日 10:00~11:30 | | 0歳・1歳児親子対象 |
| 育児セミナー | 4日(木曜) 14:00~15:30 | | 小児科医によるセミナー・相談 |

(安達地域) ◎問い合わせ…健康増進課 ☎(55)5110

| 行事名 | 日時(受付時間) | 会場 | 概要 |
|-------------|------------------------|------------|---------------|
| おひさまクラブ(木曜) | 4日、11日、25日 10:00~11:30 | 安達保健福祉センター | 年齢制限なし(保護者同伴) |

(安達地域) ◎問い合わせ…あだち保育園 ☎(61)3290

| 行事名 | 日時(受付時間) | 会場 | 概要 |
|-----------|----------------------------|--------------------|---------------|
| 子育て支援センター | 毎日(土・日曜日、祝日を除く) 8:30~13:30 | 子育て支援センター(あだち保育園内) | 年齢制限なし(保護者同伴) |
| あそびの広場 | 17日(水) 10:00~11:00 | | 保育園で遊ぼう |

(岩代地域) ◎問い合わせ…小浜保育所 ☎(55)2124

| 行事名 | 日時(受付時間) | 会場 | 概要 |
|------------|----------------------------|-------------------|----------------|
| 子育て支援センター | 毎日(土・日曜日、祝日を除く) 8:30~13:30 | 子育て支援センター(小浜保育所内) | 年齢制限なし(保護者同伴) |
| すくすく広場(木曜) | 4日、11日、18日、25日 10:00~11:30 | | 魚つり遊び、はじき絵遊びなど |

(東和地域) ◎問い合わせ…市民福祉係 ☎(66)2499

| 行事名 | 日時(受付時間) | 会場 | 概要 |
|------------|-----------|----------|------|
| つくしクラブ(水曜) | 3日 10:00~ | 東和保健センター | 親子体操 |



今月の健康アドバイス

熱中症予防!

直射日光の当たらない室内でも、熱中症は発生します。高温多湿で風通しの悪い所、アスファルトの地面から日光の強い照り返しを受ける所などでは、汗の蒸発も不十分で体の熱が放散できず、熱中症の危険が増えます。暑さを自覚しにくい高齢者や体温調整機能が十分でない幼児・小児は特に注意が必要です。

熱中症とは

高温多湿な環境で、体内の水分や塩分のバランスが崩れ

熱中症の予防法

「水分補給」と「暑さを避けること」が大切です。
水分・塩分の補給
渴きを感じる前に早めに補給しましょう。
暑さを避ける
外を歩くときは日陰を選び、直射日光を避けましょう。
服装は汗がすぐ乾くような、吸湿性と通気性の良い衣服を選びましょう。

熱中症になった時は

涼しい環境へ移動
風通しのよい日陰やエアコンが効いている室内へ移す。
衣服を脱がせ身体を冷やす
衣服をゆるめ、首や脇の下、足の付け根などを冷やす。
水分・塩分を補給
冷たい水やスポーツドリンクなどを飲ませる。
医療機関へ運ぶ
自力で水が飲めない、意識がない場合は、すぐに救急隊を要請しましょう。



ただいま住宅ローン(新規・借換)キャンペーン実施中。

ローンセンター

住宅ローン・災害資金(住宅、宅地等の修繕)取扱中・マイカーローンもご相談下さい

営業時間 平日:午前9時~午後5時 日曜日:午前9時~午後3時 土曜日定休

住所:二本松市成田町1-821-1(二本松支店となり)TEL:24-1127

休日当番医

▽診療時間／(9:00~17:00)

昼休み／(12:00~14:00)

※急な場合を除いて、診療が終了する間際でなく、できるだけ時間に余裕を持って受診願います。

④印は、小児科の当番医療機関

なお、当番医が変更になる場合がありますのでご注意ください。



- 8月7日(日)** (医)高橋内科医院 油井 ☎(22)5636
 (医)青木整形外科医院 榎戸 ☎(22)3103
 (医)上遠野内科医院④ 本宮市本宮 ☎(33)5866
- 14日(日)** (医)森小児科医院④ 郭内 ☎(22)3215
 岩代国民健康保険診療所 百目木 ☎(56)2461
 池田眼科医院 本宮字本宮 ☎(34)4100
- 21日(日)** (医)博愛会東和クリニック④ 針道 ☎(66)2122
 (医)三浦内科医院 亀谷 ☎(23)3883
 吉田耳鼻咽喉科 本宮字本宮 ☎(34)1330
- 28日(日)** みうら内科クリニック④ 羽石 ☎(22)5512
 (医)静心会斎藤医院 若宮 ☎(22)0036
 (医)国分整形外科医院 本宮字本宮 ☎(33)1088
- 9月4日(日)** (医)辰星会栞記念病院 住吉 ☎(22)3100
 (医)辰星会栞病院 本町 ☎(22)2828
 やなぎほり皮膚科クリニック 本宮字高木 ☎(24)1028

休日緊急歯科当番医

▽診療時間／(10:00~16:00)



- 8月7日(日)** さいとう歯科医院 針道 ☎(46)2814
- 14日(日)** 原歯科医院 本町 ☎(22)0209
- 21日(日)** 大内歯科医院 向原 ☎(23)0750
- 28日(日)** 金子歯科 郭内 ☎(22)4356
- 9月4日(日)** ほんだ歯科クリニック 本町 ☎(22)8862

(注意)休日緊急歯科当番医は、緊急な場合の応急処置的な治療を目的に開設しています。緊急を要しない場合や高度な治療を必要とする場合は、通常の開業時間に受診ください。
 なお、当番医が変更になる場合がありますのでご注意ください。

乳幼児健康診査

◆4ヵ月児健康診査

| 対象者 | 期日 | 場所 | 受付時間 |
|-----------------------|----------|------------|--------|
| 平成23年3月26日～ 4月30日生 | 8月3日(水) | 二本松保健センター | 12:30～ |
| | 8月23日(火) | 安達保健福祉センター | 13:30 |

◆10ヵ月児健康診査

- ・対象者は満10ヵ月を迎えた方です。(まだの方は、1歳前まで受診できますので早めに受けましょう。)
- ・個別健診で実施していますので、問診票と「10ヵ月児健康診査のお知らせ」(出生届出時の配布)をご覧になり、実施医療機関に予約のうえ受診してください。

◆1歳6ヵ月児健康診査

| 対象者 | 期日 | 場所 | 受付時間 |
|-----------------------|----------|------------|--------|
| 平成22年1月11日～ 2月15日生 | 8月25日(木) | 安達保健福祉センター | 12:30～ |
| | 9月8日(木) | 二本松保健センター | 13:30 |

◆3歳児健康診査

| 対象者 | 期日 | 場所 | 受付時間 |
|-----------------------|----------|------------|--------|
| 平成20年4月11日～ 5月15日生 | 8月9日(火) | 安達保健福祉センター | 12:30～ |
| | 8月26日(金) | 二本松保健センター | 13:30 |

※集団(4ヵ月・1歳6ヵ月・3歳児)健診では、歯科・保健相談、指導を行っています。歯科指導では希望があれば保護者の方の歯みがき支援も行っていきます。

乳幼児健康相談

どの地域の保健センターでも受診できます。お住まいの地域に関係なく、ご都合のいい日程・時間に合わせておいでください。

◆7ヵ月児健康相談

| 対象者 | 期日 | 場所 | 受付時間 |
|----------------------------|----------------------|-----------|---------------|
| 平成22年12月1日～ 平成23年1月15日生 | 8月2日(火) | 二本松保健センター | 9:15～ 9:30 |
| | 平成23年1月1日～ 2月28日生 | 8月31日(水) | |

◆1歳児健康相談

| 対象者 | 期日 | 場所 | 受付時間 |
|----------------------|----------------------|-----------|-----------------|
| 平成22年6月1日～ 7月15日生 | 8月2日(火) | 二本松保健センター | 13:15～ 13:30 |
| | 平成22年7月1日～ 8月31日生 | 8月31日(水) | 岩代保健センター |

※二本松保健センターは5・6・8・9・11・12・2・3月開催、安達保健福祉センターは4・6・7・9・10・12・1・3月開催、岩代保健センターは4・6・8・10・12・2月開催、東和保健センターは5・7・9・11・1・3月開催です。

◆2歳児健康相談

| 対象者 | 期日 | 場所 | 受付時間 |
|-----------------------|----------|------------|-----------------|
| 平成21年4月11日～ 5月31日生 | 8月18日(木) | 安達保健福祉センター | 9:00～ 9:15 |
| | 8月24日(水) | 二本松保健センター | 13:15～ 13:30 |
| 平成21年4月1日～ 6月30日生 | 8月8日(月) | 東和保健センター | |

※二本松保健センターは5・7・8・10・12・1・3月開催、安達保健福祉センターは4・6・8・9・11・1・2月開催、岩代保健センターは6・9・12・3月開催、東和保健センターは5・8・11・2月開催です。

◎問い合わせ…健康増進課 予防係 ☎(55)5109
 保健係 ☎(55)5110
 岩代保健センター ☎(65)2820
 東和支所市民福祉係 ☎(66)2499

やすらぎの丘 二本松斎場



全日本葬祭業協同組合連合会加盟

丸又ふれあい会 会員募集中

葬儀のすべてのご相談・ご用命は

有限会社 **丸又葬儀社**

本店/〒964-0917 福島県二本松市本町2丁目99-2 ☎0243-22-5598
 二本松斎場/〒964-0875 福島県二本松市槻木257-5

フリーダイヤル **0120-03-5598**

福祉の窓

〔福祉サービス等のご案内〕

各種手当等を

ご存知ですか？

児童扶養手当

ひとり親家庭の生活の安定と自立を促進し、児童の福祉の増進を図るため手当を支給します(現在、父子家庭の方も児童扶養手当の支給対象となっています)。

受給資格

次のいずれかにあてはまる18歳に達する日以降最初の3月31日までの間にある児童(心身障がい児は20歳未満を育てている父母または養育者(所得制限あり))。

- ① 父母が婚姻(事実婚を含む)を解消した児童
- ② 父または母が死亡した児童
- ③ 心身に重い障がいのある父または母をもつ児童
- ④ 父または母の生死が明らかでない児童
- ⑤ 父または母に1年以上遺棄されている児童
- ⑥ 父または母が1年以上拘禁されている児童 など

※手当を申請する父または母の状態により、手当を受けられない場合があります。
※手当を受けるには申請が必要です。

※制度内容など詳しくは、市ホームページをご覧ください。くか左記までお問い合わせください。

◎問い合わせ：

子育て支援課子ども家庭係
☎(55)5094

または各支所地域振興課

特別児童扶養手当

受給資格

身体や精神に一定の障がい有する20歳未満の児童を育てている父母または養育者です。

特別障害者手当

受給資格

在宅の著しく重度の障がい有する20歳以上の方で、日常生活において常時特別の介護を必要とする方です。

障害児福祉手当

受給資格

身体や精神に重度の障がい有する20歳未満の方で、日常生活において常時介護を必要とする方です。

※特別児童扶養手当、特別障

害手当、障害児福祉手当と所得制限があります。
また、状況により手当を受けられない場合があります。

◎問い合わせ：

福祉課障がい福祉係
☎(55)5113

または各支所地域振興課

各手当を受給している方へ

〔現況届はお早めに〕

児童扶養手当、特別児童扶養手当、特別障害者手当、障害児福祉手当のいずれかを受給されている方は、毎年8月中に「現況届」を提出する必要があります(対象となる方には別途通知します)。

この届けを提出されない場合は、8月以降の手当が支給されることがありますので忘れずに提出してください。

要介護認定者へ「障害者控除対象者認定書」を交付

所得の申告時に障害者控除を受けられるよう、介護保険法の要介護認定者で、障害者に準ずると認められる方に認定書を交付しています。

申請できる方

65歳以上の方で要介護1以上の方(要介護認定の申請中

の方も申請できます)
申請の必要がない方

- ・身体障害者手帳1・2級
- ・療育手帳Aをお持ちの方
- ・本人および扶養者が、非課税の方等で確定申告等をする必要がない方

既に認定書をお持ちの方で認定区分等に変更がない方

申請の方法

申請は随時受け付けます。高齡福祉課または各支所地域振興課に備え付けの申請用紙に必要事項を記入のうえ提出(郵送可)してください。調査を行い認定書を交付します。

既に認定書をお持ちの方は、内容に変更がない限り、毎年の所得の申告にお使いいただけます。ただし、障がいが軽減された方は、内容を審査し、認定書を返還していただくこともあります。

◎問い合わせ：

高齡福祉課長寿福祉係
☎(55)5114

高齡者にやさしく

住まごびくり助成

高齡者が要支援や要介護状態にならないように行う簡易な住宅改修に対し助成します。

対象者 60歳以上の方またはその家族
※所得制限があります

対象となる改修

- ① 手すりの取り付け
- ② 床段差の解消
- ③ 床材の変更(滑り防止)
- ④ 扉の取り替え(ドアから引き戸へ)
- ⑤ 便器の取り替え(和式から洋式へ)
- ⑥ その他①～⑤の住宅改修に付帯して必要となる改修



助成金額

15万円を上限に、改修経費の4分の3以内

申請方法

事前申請が必要です。詳しくは左記までお問い合わせください。

今年度の申請は、平成24年2月末日まで受け付けます。
※平成24年3月末日までに工事が完了するもの。

◎問い合わせ：

高齡福祉課長寿福祉係
☎(55)5114

二本松市放射線量MAP

MAP①

各地の放射線量を色で示した地図

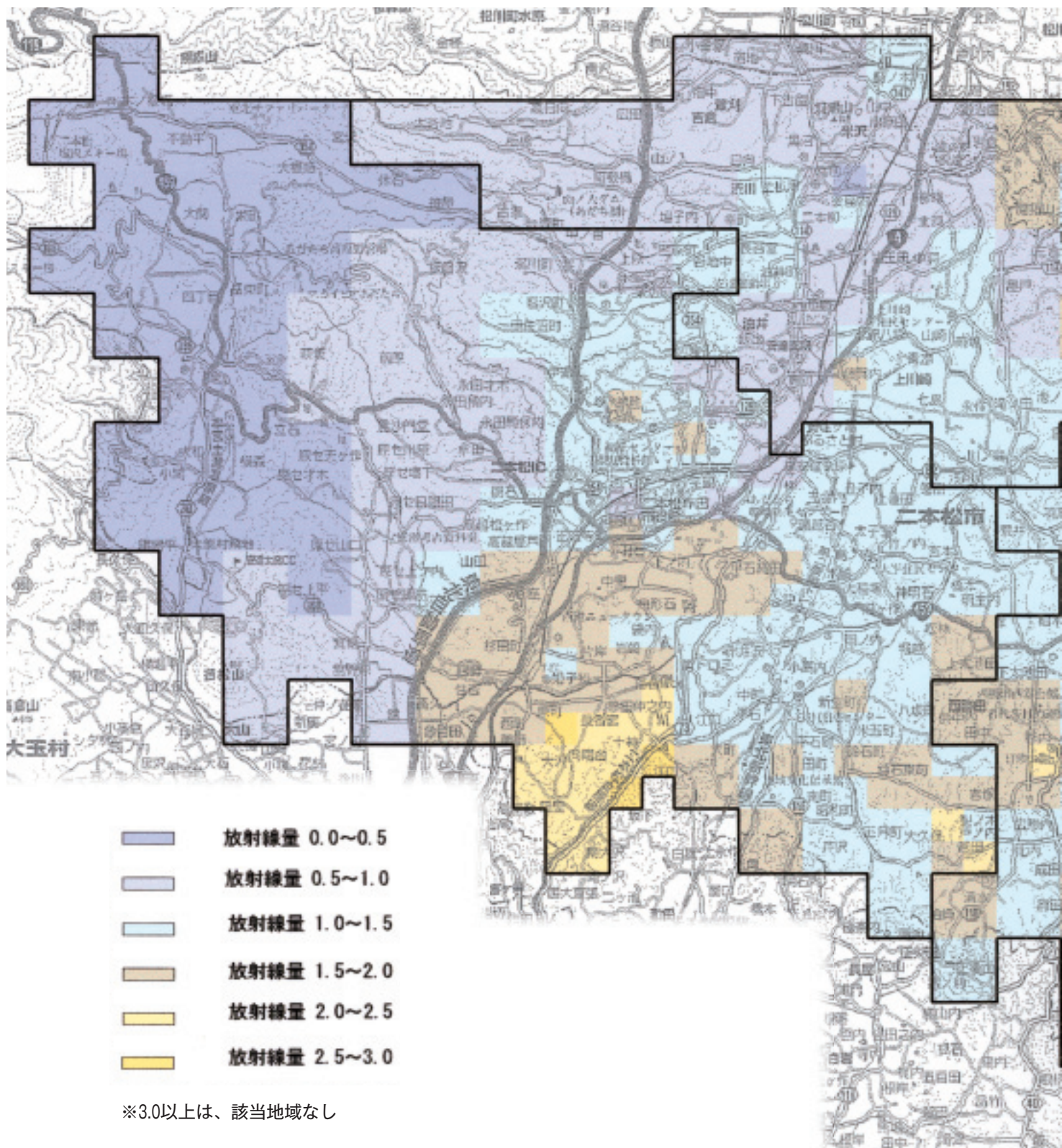

MAP ②

各地の放射線量を数値で示した地図

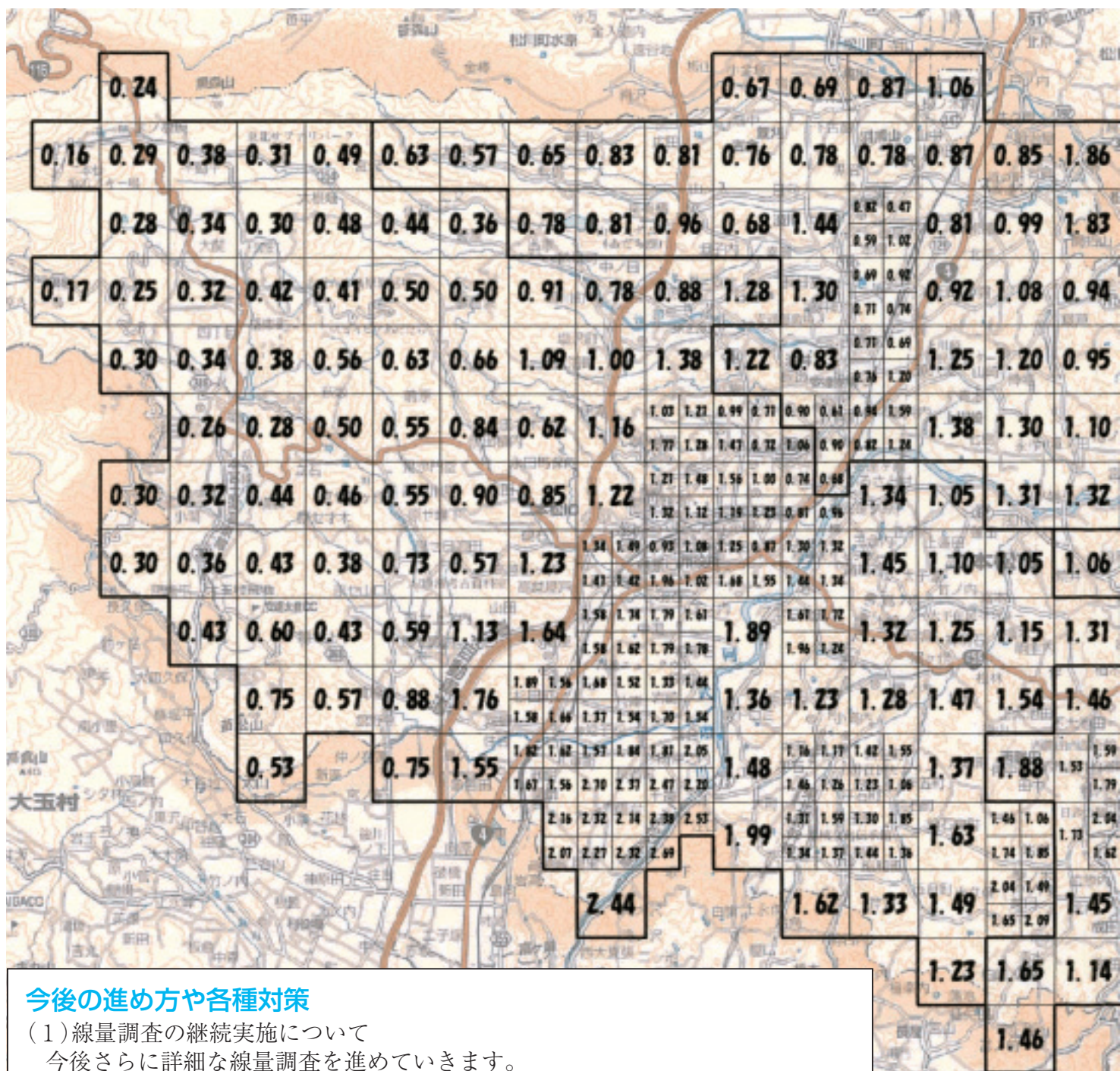

今後の進め方や各種対策

- (1) 線量調査の継続実施について
今後さらに詳細な線量調査を進めていきます。
- (2) 除染について
学校、幼稚園等の教育施設、通学路沿線の草刈、側溝清掃、公共施設、住宅まわり等の除染を市民の皆さんのご協力を得ながら実施していきます。
- (3) 積算線量の測定について
積算線量計(フィルムバッジ等)を市民へ配付します。
- (4) 夏休み期間中の学校開放、サマーキャンプ等について
除染に一定のめどがつくまでは、夏休み期間中の学校開放やサマーキャンプ等により累積放射線量の低減に努めていきます。

◎問い合わせ…二本松市災害対策本部 ☎(55)5102

(広報紙から外してご使用ください。)

市内を500m～1km四方で区分し、それぞれの地点(472地点)での放射線量を測定した結果です。

測定日 6月28日～7月1日(4日間)

測定箇所 全て土壌1mの高さでの測定

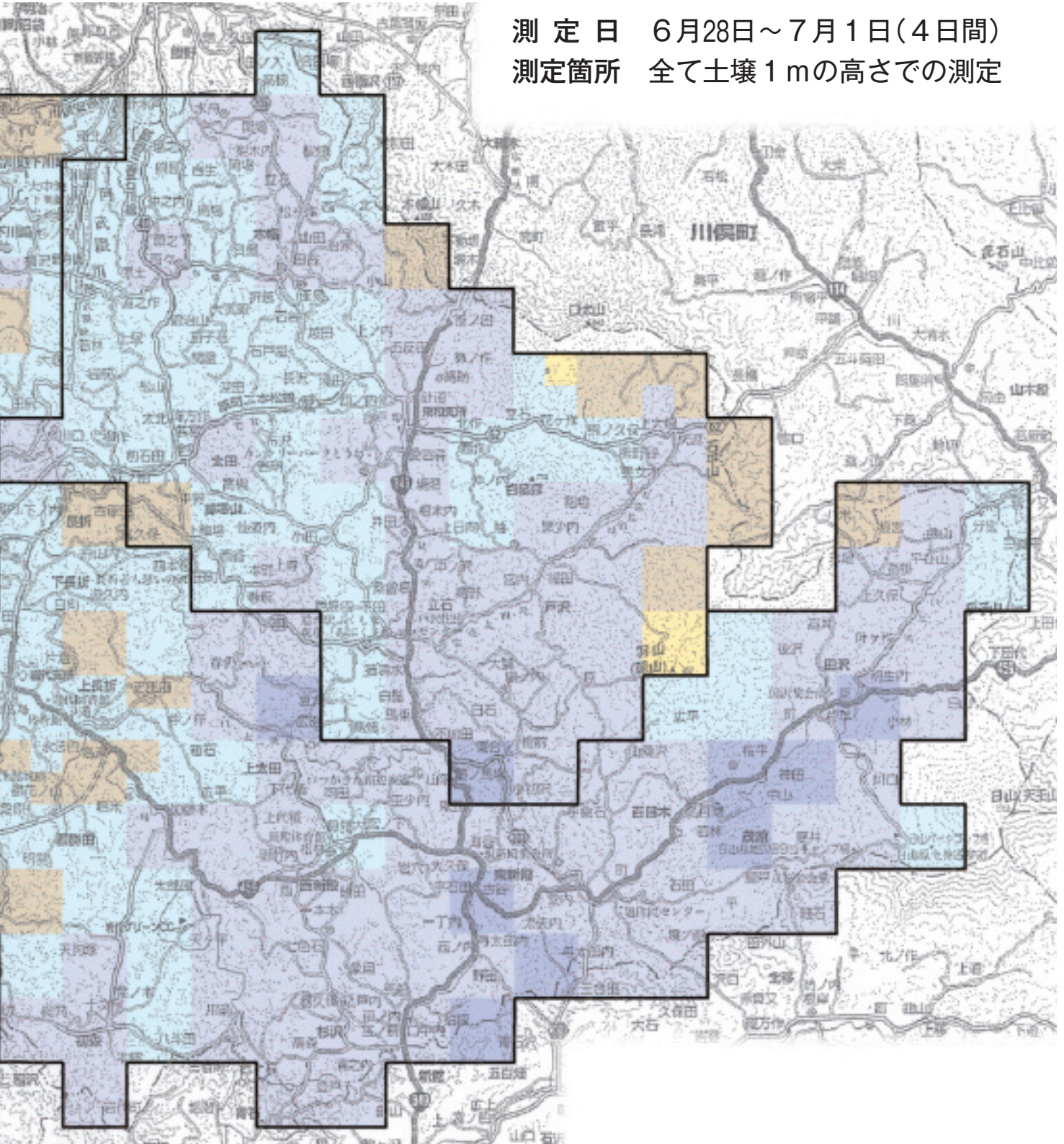

平成23年度女性の検診

| 検診項目 | 対象者 (平成24年3月31日までに 対象年齢に達する方) | 内 容 | 集団(車両)検診 会場：各住民センター 保健センター等 | 個別検診 会場：指定医療機関 |
|--------------|---|--|-----------------------------------|-----------------------------|
| | | | 料 金 | 料 金 |
| 子宮がん 検診 | ①40歳 ②21歳以上の奇数年齢の方 ③21歳以上で昨年未受診の方 | 子宮頸部の細胞診 (子宮体部の細胞診 は実施しません) | 1,000円 | 2,200円 |
| 骨粗しょう 症検診 | ①40歳 ②21歳以上の奇数年齢の方 ③21歳以上で昨年未受診の方 | 足のかかとの 超音波検査 | 500円 | / |
| 乳がん 検診 | ①40歳 ②41歳以上の奇数年齢の方 ③41歳以上で昨年未受診の方 | 視触診および マンモグラフィ (乳房X線検査) ・40歳代2方向 ・50歳以上1方向 | 40歳代：2,500円 50歳以上：1,800円 | 40歳代：1,900円 50歳以上：1,600円 |

子宮がん・乳がん個別検診 平成23年8月1日(月)～平成24年2月29日(水)

| 指定医療機関名 | 子宮がん検診受付時間 | | 乳がん検診受付時間 | |
|----------------------------|-------------------|---------------------------|-----------------|---------------------------|
| 社会保険二本松病院 ☎(23)1231 | 月～金 | 8:30～11:30 | 月・火・木・金 | 8:30～10:00 |
| | | | 水 | 8:30～10:00 13:30～15:00 |
| 土川産婦人科医院 ☎(22)0035 | 月～金 (木は午前のみ) | 8:30～12:00 14:00～18:30 | / | |
| | 土 | 8:30～12:00 14:00～17:00 | / | |
| 本田レディースクリニック ☎(22)0301 | 月～土 (火・木は午前のみ) | 9:00～12:00 14:00～18:30 | / | |
| 耕記念病院 ☎(22)3100 | / | | 月～土 | 8:30～11:30 |
| 渡辺医院 ☎(62)3000 | 月～土 (水・土は午前のみ) | 9:00～12:30 14:00～18:00 | / | |
| 二本松ウイメンズクリニック ☎(24)1322 | 月・火・ 木・金・土 | 8:15～12:00 14:00～17:30 | / | |
| 谷病院 ☎(33)2721 | 月～土 (土は午前のみ) | 9:00～12:00 13:30～17:00 | 月～土 (土は午前のみ) | 9:00～12:00 13:00～17:00 |

子宮がん・骨粗しょう症(車両)集団検診日程

| 月 日 | 受付時間 | 会 場 |
|--------------|-------------|------------|
| 9月15日 (木) | 8:30～10:00 | 岩代保健センター |
| | 13:00～14:00 | 東和保健センター |
| 9月16日 (金) | 8:30～9:00 | 安達保健福祉センター |
| | 13:00～13:30 | |
| 9月20日 (火) | 8:30～9:00 | 二本松福祉センター |
| | 11:00～11:30 | 二本松保健センター |

乳がん集団検診日程

【岩代地域】会場：岩代保健センター

| 月 日 | 受付時間 | 対象地区 |
|-------------|-------------|------------|
| 9月8日 (木) | 9:00～10:00 | 旭・新殿・上太田地区 |
| | 13:00～13:30 | 小浜・初森地区 |

【東和地域】会場：東和保健センター

| 月 日 | 受付時間 | 対象地区 |
|---------------|-------------|---------|
| 9月29日 (木) | 9:00～9:30 | 木幡・太田地区 |
| 10月20日 (木) | 9:00～9:30 | 針道地区 |
| | 13:00～13:30 | 戸沢地区 |

女性検診無料クーポン券を配付

女性特有のがん対策として、対象者へ「乳がん・子宮頸がん検診無料クーポン」を配付しています。

対象者 昨年4月2日から今年の4月1日までの間に次の年齢に達した市民

子宮頸がん検診 20歳、25歳、30歳、35歳、40歳

乳がん検診 40歳、45歳、50歳、55歳、60歳

※4月20日を抽出日として、7月下旬に個別郵送しています。

有効期間 平成23年8月1日(月)～平成24年2月29日(水)

実施医療機関 上記子宮がん・乳がん個別検診と同じ。(市の集団検診でも利用できます。)

◎問い合わせ…健康増進課予防係☎(55)5109

平成23年度各種検診

健康を守るために積極的に各種検診を受診しましょう！

検診に必要な受診録、検査容器等が届かなかった方や転入された方で受診を希望される方は、健康増進課、国保年金課までお問い合わせください。

健康診査等

| 健診名称 | 対象者 (平成24年3月31日まで に対象年齢に達する方) | 内 容 等 | 集団検診 (保健センター等) 自己負担金 | 個別検診 (指定医療機関) 自己負担金 |
|--|-------------------------------------|---|-----------------------------|---------------------------|
| 二本松市 国民健康保険 の特定健診 | 二本松市国民健康保険 被保険者で40歳～74歳 の方 | 質問項目、身体測定、理学的検査、 血圧、血液検査、尿検査、心電図、 眼底、貧血検査 | 2,600円 | 3,200円 |
| 40歳から74歳で二本松市国民健康保険以外の保険に加入されている方は、各医療保険者の案内に従って特定健診を受診してください。 全国健康保険協会(協会けんぽ)や健康保険組合などに加入の被扶養者の方で、受診券をお持ちの方は市が実施する集団検診会場でも受診することができますので、受診の際は保険証と受診券を検診会場へご持参ください。 | | | | |
| 後期高齢者 健康診査 | 後期高齢者医療の 被保険者の方で、受診を希望 された方 | 質問項目、身体測定、理学的検査、 血圧、血液検査、尿検査、心電図、 眼底、貧血検査 | 無 料 | 無 料 |
| 健康診査 | ①30歳～39歳 ②生活保護世帯の方 | 質問項目、身体測定、理学的検査、 血圧、血液検査、尿検査、心電図、 眼底、貧血検査 | 2,600円 (生活保護世帯 の方は無料) | |

がん検診等各種検診

| 検診名称 | 対象者 (平成24年3月31日まで に対象年齢に達する方) | 内 容 等 | 集団検診 (保健センター等) 自己負担金 |
|--------------|---|--|----------------------------|
| 肺がん・ 結核検診 | 40歳以上 | 胸部X線間接撮影 | 無料 |
| 肺がん 検診 | 40歳以上で喫煙指数*が600 以上または過去6カ月以内に 血痰があり、痰の出る方 | かく痰細胞診(3日間) ※喫煙指数 = 1日に吸うたばこの本数 ×吸っている年数 | 1,000円 |
| 胃がん 検診 | 30歳以上 | 胃X線間接撮影 (バリウムによる胃の透視) ◎バリウム誤嚥防止のため、次の方は 医療機関での受診を勧めます。 ・現在胃の治療中または過去に胃の 手術を受けた方 ・肺、気管支、喉の病気や手術をし た方 ・食物の飲み込みが悪くむせる等の 症状がある方 ・脳卒中の既往のある方 ・大腸の手術を受けた方 | 1,300円 |
| 大腸がん 検診 | 40歳以上 | 便潜血検査(2日間) 【がん検診推進事業】 以下の年齢の方は大腸がん検診が無料で受けられます。 昭和45年4月2日～昭和46年4月1日生 昭和40年4月2日～昭和41年4月1日生 昭和35年4月2日～昭和36年4月1日生 昭和30年4月2日～昭和31年4月1日生 昭和25年4月2日～昭和26年4月1日生 | 500円 |
| 肝炎ウイ ルス検診 | 40歳～70歳で 肝炎ウイルス検診を 実施していない方 | 血液検査 (C型肝炎検査、B型肝炎検査) | 500円 |
| 前立腺 がん検診 | 50歳～69歳の男性 | 血液検査(P S A 検査) | 700円 |

40歳の方、70歳以上の方、生活保護世帯の方、がん検診推進事業対象者(大腸がん検診は無料)

今年度40歳になり、がん検診等各種検診が無料で受けられる方は、昭和46年4月1日～昭和47年3月31日生まれの方です。



集団検診日程表

受付時間 8:00~10:00(番号札は7:30から配付)

- 対象地区での検診日に受けられない方は、都合のよい会場で受けられます。
- 震災の影響で検診会場が変更になっている場合があります。

東和地域

| 月 日 | 会 場 | 対象地区 |
|----------|--------------|---|
| 8月17日(水) | 木幡 住民センター | 治家・塩沢・石谷・折越・ 田谷・松ヶ作・桜畑・梨木内 |
| 8月18日(木) | | 高槻・水舟・間屋・仲之内・ 鍛冶山・坂之下・大実取・ 竹ノ内 |
| 8月19日(金) | 太田 住民センター | 西谷・菅1・菅2・若1・ 若宮・前石田・案内・ 岩南・岩北・布1・布2・ 深田・布4 |
| 8月22日(月) | 東和 保健センター | 針道1~5区・西ノ内・ 上ノ内・五反田・針道9区・ 仲組・杉内・入組・小手森・ 宮秋・大町・境田 |
| 8月23日(火) | | 寺坂・小田・鷹1・鷹2・ 白髭・綱木・戸沢1区・ 羽山・戸沢3区・戸沢4区 |
| 8月24日(水) | | 下田・川向・戸沢6~12区・ 戸沢12区東 |

岩代地域

| 月 日 | 会 場 | 対象地区 |
|----------|--------------|------------------------------|
| 9月26日(月) | 旭 住民センター | 田沢 |
| 9月27日(火) | | 茂原・百目木 |
| 9月28日(水) | 新殿 住民センター | 杉沢・東新殿 |
| 9月29日(木) | | 西新殿・上太田 |
| 9月30日(金) | 岩代 保健センター | 成田・初森・小浜第一・ 反町・鳥居町・藤町・新町 |
| 10月3日(月) | | 長折中部・上長折・下長折・ 西勝田東武・西勝田西部 |

二本松地域

| 月 日 | 会 場 | 対象地区 | |
|----------|---------------|--|---------|
| 8月25日(木) | スカイピア 体育館 | 永田5~10区・杉田7区 | |
| 8月26日(金) | 塩沢 住民センター | 塩沢3~11区 | |
| 8月28日(日) | 二本松 福祉センター | 亀谷・上口・親交・久保 丁・中央・銀座・真弓・ 塩沢1-1区 | |
| 8月29日(月) | | 竹田・根崎・塩沢1-2区 | |
| 8月30日(火) | | 郭内1~4部会・ 塩沢2区・成田4区 | |
| 8月31日(水) | | 郭内5~9部会・本町西 塩沢12区・成田6区 | |
| 9月1日(木) | | 若宮・成田2・3区 | |
| 9月2日(金) | | 大平 住民センター | 大平1~6区 |
| 9月5日(月) | | 大平 体育館 | 大平7~14区 |
| 9月6日(火) | 石井 住民センター | 石井1~9区 | |
| 9月7日(水) | | 石井10~17区 | |
| 9月9日(金) | 二本松 保健センター | 杉田1-1・1-2・ 2-1・2-2・3-1・ 6-1・6-2・6-3区 | |
| 9月12日(月) | | 杉田3-2・3-3・ 4-1・4-2・5・8区 | |
| 9月13日(火) | | 高越・原セ | |
| 9月14日(水) | | 永田1~4区・ 成田1・7・8区 | |
| 9月15日(木) | | 成田5・10・11・12区 松岡・金色 | |

安達地域

| 月 日 | 会 場 | 対象地区 |
|-----------|--------------------|--|
| 10月4日(火) | 安達 保健福祉 センター | 後座内・赤木内・羽黒・ 渋川東・日向・山ノ入・ 板橋・高砂・吉倉 |
| 10月5日(水) | | 二本柳・渋川中央・畑根・ 山中・川原田・松ノ木内 |
| 10月6日(木) | | 1区~9区・入道谷・ 10~14区・22区 |
| 10月7日(金) | | 15~21区・ 下川崎全地区 |
| 10月11日(火) | | 馬出町・漆原町・八軒町・ 屋戸・台・学校前 |
| 10月12日(水) | | 前作・北向・野辺・ 赤坂山・谷地・一斗内・ 安達駅前・大森 |
| 10月13日(木) | | 中ノ内・天月堂・硫黄田・ 油王田・福岡・油井町・ 梨子木 |
| 10月14日(金) | | 作・薬師堂・持東林・宮 下・天皇館・智恵子の森 |

休日の検診日程

| 月 日 | 会 場 | 対象地区 |
|-----------|------------|--------------------|
| 8月21日(日) | 東和保健センター | 対象地区 はあり ません |
| 9月10日(土) | 二本松保健センター | |
| 9月11日(日) | | |
| 10月2日(日) | 岩代保健センター | |
| 10月16日(日) | 安達保健福祉センター | |

◎問い合わせ…《各種がん検診、健康診査》 健康増進課予防係 ☎(55)5109
 《特 定 健 診》 国保年金課国保年金係 ☎(55)5106
 《後期高齢者健康診査》 国保年金課医療給付係 ☎(55)5107

市民課窓口日曜サービス(本庁のみ)／毎週日曜日の8:30~12:00までです。

コンサート ホール案内

| | | |
|----------|----------|---|
| 8月18日(木) | 開演 14:00 | 二本松地区 松寿学級・女性学級 合同学習会 芸術鑑賞 ～日本舞踊・藤蔭流寿満会～ 連絡先：二本松公民館 ☎(23)4121 |
| 8月28日(日) | 開演 14:00 | コンセールボヌールジュニア ピアノコンサート 連絡先：金子泰三 ☎024(945)2439 |

※詳しくは、文化課文化振興係にお問い合わせください。☎(55)5154

催し

お知らせ

Information

市役所
二本松市金色403-1
☎(23)1111
安達支所
二本松市油井字濡石1-2
☎(23)1221
岩代支所
二本松市小浜字北月山27
☎(55)2111
東和支所
二本松市針道字蔵下22
☎(46)2111
市ホームページアドレス
<http://www.city.nihonmatsu.lg.jp/>

●今月の水道修繕当番

- ・二本松地域 (株)オオナミ ☎(23)3003
- ・安達地域 (株)吉田設備 ☎(54)2933
- ・岩代地域 南佐藤設備工業 ☎(55)2152
- ・東和地域 南東和設備工業 ☎(46)2659

光太郎との相聞歌 智恵子紙絵展開催

高村光太郎詩集『智恵子抄』が刊行されてから、今年で70周年を迎えます。

記念すべき節目にあたり、記念行事として智恵子紙絵展を開催します。

会期 8月27日(土)～
9月11日(日)

会場

市民交流センター3階

市民ギャラリー

入場料 一般 200円
高校生以下100円

展示予定

- ・智恵子作紙絵
- ・光太郎作詩稿
- ・スナップ写真 など

◎問い合わせ:

文化課文化振興係

☎(55)5154

まほろん移動展 「収蔵資料展 新編陸奥国 風土記巻之九安達郡」 好評開催中

県文化財センターまほろんの移動展が開催されています。

新たな風土記の世界を『新編陸奥国風土記』として紹介しています。

今回は、古代の安達郡(二本松市・本宮市付近)を取り上げ、安達太良山の麓や阿武隈川の岸辺に暮らした人々の姿を明らかにします。

まほろん職員による展示解説会も開催されます。

展示解説会 8月13日(土)

午前11時

※解説会への参加は無料ですが、入館料が必要です。

開催期間 8月21日(日)まで

※毎週月曜日は休館

開催場所

二本松市歴史資料館二階
第一展示室

入館料 一般100円

臨時休館 8月23日(火)

企画展撤収のため

◎問い合わせ:

文化課文化振興係

☎(55)5154

募集

市営住宅入居者募集

募集案内は、建築住宅課、各支所産業建設課または住民センター窓口でご確認ください。

申請期限 8月12日(金)

必要書類等

住民票、所得証明書、納税証明書(用紙は建築住宅課または各支所産業建設課にあります)、その他各自の事情により必要な書類、印鑑等。

※住宅の空き状況等により、公募を中止する場合があります。

また、公募を中止する場合があります。

◎問い合わせ・申し込み:

建築住宅課住宅係

☎(55)5133

または各支所産業建設課

8月の講座のご案内

要予約 定員:各回10人

※申込み切日を過ぎてキャンセル等の都合により受講可能な場合もありますのでお気軽にお問い合わせください。

【くまのタペストリー講座】
開講日:8/20(土)、25(木)
時間:10:00~11:30
料 金:900円
申込み切:各開講日の5日前

【かわり屏風(パタパタ)講座】
開講日:8/2(火)、7(日)
時間:10:00~12:00
料 金:500円
申込み切:各開講日の5日前

【注意事項】

- ・要予約、電話か窓口へ直接お申し込みください。(FAXやメールでの受付はしていません)
- ・定員になり次第締め切らせていただきます。
- ・材料のみの販売はしていません。

【毎月開催!一開張講座】
開講日:8/10(水)、30(火)
時間:10:00~12:00
料 金:600円(※材料費別途料金)
申込み切:各開講日の前日

お申し込み・お問い合わせ:二本松市和紙伝承館 ☎61-3200

二松市温泉健康保養施設 スカイピア あだたら

温泉愛称 「あだたら 高原温泉 空の湯」
営業時間 10:00 ~ 21:00(最終受付時間 20:30)
年間通して営業いたします。

| | |
|---------------------|--------------------|
| 利用料金(税込) ※サウナ利用も含む。 | |
| 大人 (高校生以上) | 定期利用券(3ヶ月) 10,000円 |
| | 入館券(1日券) 500円 |
| | 回数券(12枚) 4,000円 |
| | 回数券(6枚) 2,400円 |
| 子供 (小・中学生) | 定期利用券(3ヶ月) 5,000円 |
| | 入館券(1日券) 250円 |
| | 回数券(12枚) 2,000円 |
| | 回数券(6枚) 1,200円 |

※ 身体障害者手帳をお持ちの方は、各料金半額となります。

お問い合わせ ㈱二本松市振興公社 スカイピア あだたら TEL24-3101

無料
相談所

二本松地域 自治センター 8月4日(木)13:00~15:00

自衛官募集

| 種目 | 募集員 | 資格 | 受付 | 試験期日 | 備考 |
|---------|----------------|----------------------|-----------------|---|---------------------------------------|
| 航空学生 | 海上要員 (女子含む) | 高卒 (見込含) 21歳未満 | 8/1 ~ 9/9 | 9/23 | 約6年で 3等海・空尉 |
| | 航空要員 (女子含む) | | | | |
| 一般幹部候補生 | 陸上・海上 ・航空女子 | 18歳以上 27歳未満 | 8/1 ~ 9/9 | 9/17 | 入隊後2年9カ月 以降選考により 3等陸・海・空曹へ |
| | 陸上・海上 ・航空男子 | | | | |
| 自衛官候補生 | 陸上・海上 ・航空女子 | 18歳以上 27歳未満 | 随時 | 9/25~28 いずれか 1日指定 受付時に お知らせ | 所用の教育を経て、 3カ月後に 2等陸・海・空士に 任官 |
| | 陸上・海上 ・航空男子 | | | | |

◎問い合わせ・資料請求先…生活環境課・各支所地域振興課
または自衛隊福島募集案内所 ☎024(545)7995

にほんまつ地球市民の会

会員募集

にほんまつ地球市民の会は、JICA二本松訓練所の開設を契機に、JICA支援、国際協力活動などを目的に平成6年より活動しています。

地球市民の会では随時会員を募集していますので、希望される方は事務局までご連絡ください。

年会費

個人 2,000円
団体 10,000円



▲昨年の活動の様子

◎問い合わせ・申し込み…
にほんまつ地球市民の会事務局(企画財政課内)

☎(55)50900

家族介護教室開催

高齢者の低栄養を防ぐ食生活のポイントを、調理実習を通して分かりやすく解説し、在宅で高齢者を介護している方に気分をリフレッシュしていただくための講座です。

日時 9月4日(日)

午前10時~午後2時

会場 岩代保健センター

内容

高齢者の食事について、調理実習、意見交換、交流会

対象者

市民または市内事業所等に勤務している方で、家族等を介護している方、介護について関心のある方。

定員 20人(先着順)

参加費 無料

申込期限 8月16日(火)

申込方法

各在宅介護支援センターに電話でお申し込みください。

◎問い合わせ・申し込み…

各在宅介護支援センター

・二本松中央 ☎(23)36000

・あだたら荘 ☎(22)25000

・柘記念 ☎(22)65855

・サンビュー ☎(22)65116

・安達 ☎(23)1871

子育て

・岩代 ☎(55)3455
・東和 ☎(47)3301

日曜日・祝日に保育を実施

夏期の節電対策により、保護者が日曜・祝日に就労するため、家庭に保育する方がいない児童を対象に市の保育所において休日保育を実施しています。

利用には事前に申請が必要です。

実施期間

9月末までの日曜日・祝日

対象児童

日曜・祝日に保護者の就労で家庭での保育が困難である児童

※市内に住所を有し、市内の保育所に入所している児童

※節電対策による就業日の変更で、保育日を日曜や祝日に振替える場合のみ

開所時間

午前7時~午後6時

実施保育所 まつが丘保育所

費用負担 無料

昼食 弁当持参

申請期限

利用開始の4日前まで

申請場所

・子育て支援課

・各市立保育所

その他

申請にはご家族全員分の勤務先からの勤務証明書が必要です。

◎問い合わせ・申請先…

子育て支援課保育所幼稚園係

☎(55)5112

または各市立保育所

二本松児童センターを開放

夏期の節電対策により、小学1~4年生までの市内の児童で日曜・祝日に保育に欠ける場合は、二本松児童センター(福祉センター)を開放し受け入れを行っています。

開放期間

9月末までの日曜日・祝日

開放時間

午前8時~午後6時30分

申請期限

利用開始の3日前まで

その他

勤務証明が必要です

◎問い合わせ・申請先…

子育て支援課子ども家庭係

☎(55)5094

福祉

肢体不自由者来所相談会

補装具(義肢、装具、車いす等)の購入・修理、医療、その他更生に関する相談会が次の日程により開催されます。

開催日 8月19日(金)

受付時間 午後1時～3時

会場 福島市身体障がい者福祉センター腰の浜会館

(福島市腰浜町32-1)

※身体障害者手帳をお持ちの方は持参してください。

相談料 無料

申込期限 8月12日(金)

申込方法 事前に電話等でお申し込みください。

◎問い合わせ・申し込み：福祉課障がい福祉係

☎(55)5113

または各支所地域振興課

年金

遺族が受けられる年金・国民年金からの給付

国民年金の加入中または老齢基礎年金の受給資格を満たした方が亡くなった場合、国民年金から支給される年金等

があります。

遺族基礎年金

子が1人いる妻の場合

年額1,015,900円

(基本額788,900円+子1人の加算額227,000円)

国民年金に加入中または老齢基礎年金の受給資格のある方が亡くなったとき、その方に生計を維持されていた「子のある妻」または「子」に支給されます。

子が18歳(子が障害年金1・2級相当の障害がある場合は20歳)に達した年度末まで支給されます。

※国民年金に加入中の方が亡くなった場合、初診日または死亡された日の属する月の前々月までの公的年金の加入期間の3分の2以上の期間保険料を納付している、または保険料の納付を免除されている、もしくは直近1年間に未納がないことが必要です。

第1号被保険者

のための独自給付

寡婦年金

第1号被保険者として保険料を納めた期間(免除期間を

含む)が25年以上ある夫が死亡したとき、10年以上婚姻関係にあった妻(事実婚も含む)が60歳から65歳になるまで受給できます。

年金額 夫が受けられたであろう第1号被保険者にかか

る老齢基礎年金の4分の3

死亡一時金

第1号被保険者として保険料を納めた期間(一部納付した期間は納付率に応じて期間を算出)が3年(36ヵ月)以上ある人が老齢基礎年金、障害基礎年金のいずれも受けずに死亡したとき、生計をともにしていた遺族が受給できます。

年金額 第1号被保険者として保険料を納めた期間に応じて12万円～32万円

※寡婦年金と死亡一時金は、いずれかを選ぶことができます。

遺族厚生年金・遺族共済年金については、年金事務所または各共済組合にお問い合わせください。

◎問い合わせ：

東北福島年金事務所

☎024(535)0141

国民年金課国民年金係

☎(55)5106

年金を受給されている皆様へ

平成23年7月より住民基本台帳ネットワークから住所変更等の情報を取得できるようになりました。

このため、今後年金事務所へ提出いただく「住所変更届」や「死亡届」は、原則不要となります。対象となるのは、住民票コードが収録されている方です。ただし、亡くなられた方の未払い年金を受ける場合は、これまでどおり年金事務所等への請求が必要です。

住民票コードの収録状況は、6月に送付した年金振込通知書等に記載しています。

◎問い合わせ：

東北福島年金事務所

☎024(535)0141

下水道

下水道排水設備工事責任技術者資格認定試験

試験

申込受付 8月1日(月)～9月2日(金)

受付場所 下水道課

受験資格等 県下水道公社ホームページまたは下水道

課窓口の「試験案内」をご確認ください。

試験日 10月30日(日)

会場 日本大学工学部

手数料 3,000円

受験講習会

申込受付・受付場所

試験と同じ

講習日 10月1日(土)

会場 郡山ユラックス熱海

手数料 3,000円

◎問い合わせ：

(財)福島県下水道公社

☎024(524)3510

<http://www.fspc.or.jp>

排水設備工事は指定工事店へ

排水設備(下水道への接続)工事は、指定工事店以外の者が行うことはできません。

工事を行う時は、指定工事店に見積書を依頼して内容を確認し、十分に検討したうえで、契約をしてください。

指定工事店の確認は、市のホームページをご覧ください。か、左記までお問い合わせください。

◎問い合わせ：

下水道課下水道管理係

☎(55)5138

環境衛生

犬の飼い主の皆さんへ

犬の放し飼いとはフンの後始末に対する苦情が多くなっています。

放し飼いにより、飼い犬が子どもや他の犬をかんだり、庭や畑などを荒らしたりすることがありますので、散歩中も含め犬は必ずつないで飼いましょう。

また、犬の散歩にはフンがつきものです。散歩の際にはビニール袋などを持参し、フンは飼い主が責任をもって持ち帰りましょう。

簡単なフンの後始末方法



◎問い合わせ…

生活環境課環境衛生係

☎(55)5103

ハチに注意!

夏から秋にかけてはハチの活動シーズンになります。野山などでハチに刺されるケースも増えますが、ハチはむやみに人を刺すわけではありませんので、次の点に注意してください。

- ・ハチが近寄ってきたり、あわてて手で払ったり駆け出したりしない。
- ・ハチの巣に気づいたらゆっくりその場を離れる。
- ・黒い服を避ける(ハチは黒色に反応します)、野山に出かける際は白服がオススメです。



※市ではハチ駆除防護服の貸し出しをしています。

◎問い合わせ…

生活環境課環境衛生係

☎(55)5103

保健

予防接種のお知らせ
震災により接種できなかった方へ

震災の影響で対象年齢を過ぎてしまった方は、8月31日まで定期接種として接種することができ(無料)。
また、三種混合(1期初回)と日本脳炎(1期初回)の接種

間隔が空いてしまった方についても、速やかに接種した場合は定期接種となります。
ヒブ・小児用肺炎球菌ワクチンについて
接種が再開されていますので、希望する場合は接種できます。

◎問い合わせ…

健康増進課予防係

☎(55)5109

献血協力をお願い(8月)

献血の際は、献血カード、献血手帳または本人確認のできる証明書(運転免許証・健康保険証)等をご持参ください。

■日時

| 期日 | 実施時間 | 場所 | 地域 |
|--------|-------------|----------------|-----|
| 2日(火) | 9:00~10:30 | 安達地方農業共済組合 | 二本松 |
| | 15:30~18:00 | 道の駅安達 | 安達 |
| 8日(月) | 9:00~10:30 | 特別養護老人ホーム羽山荘 | 東和 |
| | 11:00~12:30 | 株式会社 ゴーアップ福島 | 二本松 |
| | 14:00~15:30 | 株式会社東邦銀行二本松支店 | |
| | 16:00~17:30 | あぶくま浄化槽管理センター | |
| 22日(月) | 9:30~11:00 | 株式会社尾形製作所 | 安達 |
| | 11:30~12:30 | 株式会社磯野製作所二本松工場 | 二本松 |
| | 14:00~17:30 | 医療法人辰星会栴記念病院 | |
| 24日(水) | 9:00~10:30 | 株式会社日東福島工場 | 二本松 |
| | 16:00~17:00 | JAみちのく安達二本松支店 | |
| 30日(火) | 9:00~10:00 | 福島交通株式会社二本松営業所 | 安達 |
| | 10:30~12:00 | 東邦ゴム工業株式会社根崎工場 | |
| | 13:30~18:00 | 株式会社ベシア安達店 | |

※会場の都合により実施時間を変更する場合があります。

◎問い合わせ…健康増進課予防係 ☎(55)5109

本物の自然素材で 本物の職人の技で 本物の木の家を!

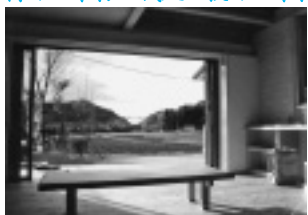

チルチンピロ
[地域主権工務店]の会



ヤマニ建設株式会社

〒964-0994 福島県二本松市南町225 TEL 0243-23-1409代 FAX 0243-23-1410
ホームページ http://www.yamani-1971.com/ E-mailアドレス info@yamani-1971.com

千葉法律事務所

<法律相談受付 要電話予約>

- 不動産(売買・賃貸借等) ■相続・遺言・遺産分割
- 離婚等 ■交通事故等損害賠償 ■破産・債務整理
- その他法律事務一般

〒960-8018 福島市松木町7番22号(福島市役所西側)
福島県弁護士会所属
弁護士 千葉和彦 TEL024-535-3690

暮らし

毎月勤労統計調査特別
調査への協力をお願い

調査対象 7月31日現在で、

常用労働者を1〜4人雇用

している事業所。

調査目的 賃金、労働時間お

よび労働者数の動向を明らかにするための調査です。

調査方法 調査対象事業所に

は、8月から9月にかけて統

計調査員が訪問しますので

ご協力をお願いします。

◎問い合わせ：

福島県統計調査課

024(521)7145

●● 節電にご協力ください ●●

東北地方でも電力不足の状態が続いています。需要が供給を上回った場合には、計画停電が行われる可能性があります。日頃からの節電にご協力ください。



夏は日中の節電が重要です！

暑い日の日中は、エアコンなどの使用が増えるため、日中(14:00頃)が電力消費のピークとなります。

エアコンの設定温度を調整したり、使用していない電気機器のスイッチを切る(プラグを抜く)などして節電を行きましょう。

ただし、熱中症に注意してください！

熱中症は、直射日光の当たらない室内でも発生しますので、無理のない範囲での取り組みをお願いします。

暑さを自覚しにくくなる高齢者や体温調整機能が十分でない幼児がいる家庭は特に注意してください。

※熱中症の対応等については10ページ「健康とアドバイス」のコーナーでご紹介しています。

入浴中に地震が発生したらどうしますか？

東北地方太平洋沖地震に伴う余震が多発しています。

入浴中は、裸で無防備なため慌ててしまいがちです。正しい対処法を知って、落ち着いて行動するようにしましょう。

頭を守りながら揺れが収まるのを待つ

落ちてくるものから身を守るため、風呂のふた等で頭を守りましょう。窓ガラスや鏡の破損によるけがに注意しましょう。

浴室のドアが変形して開かなくなり、閉じ込められるのを避けるために、余裕があれば少しだけドアを開けておきましょう。

足元は安全か確認する

揺れが収まったら、割れたガラスやカミソリ等危ないものが落ちていないかをよく確認します。裸足ですので十分に注意しましょう。

追い炊き等のスイッチを切り、お湯はそのままにしておく

火災防止のため、浴室から出るときは、追い炊き等のスイッチを忘れずに切りましょう。

断水の可能性も考え、お湯は抜かずにおきましょう。

緊急の場合、服は避難してから着る

浴室から出たときは裸ですが、避難を優先しましょう。服を着ている最中に2度目の揺れが来ることがあります。緊急性が高い場合は、バスタオルや毛布で体を包み、忘れずに着替えを持って避難し、避難後に安全な場所で着替えをしましょう。

屋外に避難する場合は、サンダル等は避け、しっかりした靴を履くようにしましょう。

安達地方広域行政組合消防本部

低 家 賃 宣 言
Y&M ユーミーマンション

住んでみませんか！

(夏は涼しく、冬は暖かい。)

ホームページをどうぞご覧下さい。
URL <http://www.satou-gumi.co.jp>

安全・安心・快適！

二本松市表1丁目552-7

株式会社 佐藤組
TEL 22-8558

がんばろう福島!!
おすすめ品(1畳あたり)
厚さ3cmの薄畳新畳
10,000円
表替え/6,000円 裏返し/3,500円
その他用途・予算に応じてお見積りいたします。
節電対策に◎
フローリングの上にも
ひけます。
奥平畳店 ☎0120-525-858
<http://www.okudaira-tatami.com/>
〒964-0012 二本松市永田積内251 TEL 22-3465・FAX 24-7041

二本松警察署からのお知らせ

犯罪発生状況(平成23年1月～6月)

| | | 本庁管内 | 安達支所管内 | 岩代支所管内 | 東和支所管内 | 合計 | 前年対比 |
|------|-------|--------|--------|--------|--------|---------|------|
| 侵入盗 | 空き巣 | 2(1) | 1 | 0 | 1 | 4(1) | -5 |
| | 出店荒し | 1 | 0 | 0 | 0 | 1 | -3 |
| 非侵入盗 | 万引き | 5 | 6 | 0 | 0 | 11 | -8 |
| | 車上ねらい | 4(1) | 4 | 0 | 0 | 8(1) | -8 |
| 自転車盗 | その他 | 32(5) | 9(1) | 4(1) | 5(1) | 50(8) | -7 |
| | 器物損壊 | 10(3) | 5(2) | 0 | 0 | 15(5) | 7 |
| 住居侵入 | その他 | 7(2) | 2 | 1 | 1 | 11(2) | -15 |
| | その他 | 3 | 0 | 0 | 0 | 3 | 1 |
| その他 | その他 | 16(5) | 5(3) | 0 | 0 | 21(8) | 6 |
| | 合計 | 88(18) | 32(6) | 5(1) | 7(1) | 132(26) | -31 |
| 前年対比 | | -21 | -2 | -8 | 0 | -31 | |

※()は6月の発件数



自転車盗被害多発!! <自転車のちょい乗りはドロボウです>



震災に便乗した「悪質商法」や「義援金詐欺」にご注意!!

- 震災に便乗して、家屋の修理や頼みもしないのに耐震診断をもちかけたり、耐震工事などを強要したりして、高額な代金を請求する**悪質商法**
悪質業者からしつこく勧誘されたり、不審な電話があったら、すぐに警察に通報・相談してください。
- 被災者支援の募金や寄付と称して、公的機関を思わせる名称を使い特定の口座に振り込ませ持ち逃げされてしまう**義援金詐欺**
義援金を募る団体をしっかり確認してから、支援の手をさし伸べるようにしてください。

万引きを監視(アイ) 自転車に鍵(ロック) 二本松ロック・アイ作戦

7月の市内商品価格
～お買い物の目安にしてください～

| 品目 | 規格 | 今月調査平均価格(円) | 6月調査平均価格(円) | 対前月比(%) |
|-------|---------------|-------------|-------------|---------|
| 塩さけ | 甘塩切身100g | 158 | 162 | ▲2.4 |
| キャベツ | 1kg | 140 | 147 | ▲4.7 |
| 豚肉 | もも肉中100g | 169 | 165 | 2.4 |
| 鶏卵 | Mサイズ1パック10個入り | 206 | 216 | ▲4.6 |
| みそ | 赤みそ1kg | 315 | 341 | ▲7.6 |
| 砂糖 | 上白糖ポリ袋1kg入り | 211 | 206 | 2.4 |
| 灯油 | 白灯油18L(配達) | 1,751 | 1,764 | ▲0.7 |
| L P G | 家庭用10m使用価格 | 7,394 | 7,434 | ▲0.5 |

東日本大震災復興宝くじ

◆発売期間◆
7月30日～8月9日

この宝くじの収益金は
震災復興のために使われます。



地デジ延期は来年3月末まで!

現在、福島県内では震災の影響によりテレビの地デジ化が延期されていますが、地上デジタル放送への完全移行の時期は来年の3月31日までと決定されました(現在のアナログ放送は来年4月から見られなくなります)。
まだ、テレビの地デジ化を完了していない方は、早めに対応をしてください。

地デジ放送を見るには
地デジ対応テレビ
または地デジチューナー
が必要です。

地デジに関するご相談・
お問い合わせはデジサポ福島へ
総務省テレビ受信者支援センター
デジサポ福島 ☎024(505)1010



その他

二本松城跡第十六・十七次発掘調査を実施しています!

今年「旧二本松藩戒石銘碑」の北側の平場と、箕輪門西側の高石垣の発掘調査を実施します。

「旧二本松藩戒石銘碑」の北側の平場は、二本松城の通用門近くに位置するため、それらに関係する建物跡の検出が期待されています。

これまで不明であった石垣の



規模・構造を明らかにすることを目的としています。
調査は8月中旬までの予定です。

現地説明会

8月13日(土)
午後1時30分
◎問い合わせ先:

文化課文化振興係
☎(55)5154

相続サポートあだち

毎月ついでに 相続/遺言無料相談会

◇9月1日(木)午後6時～8時
◇二本松市勤労者研修センター2階(郭内北小隣り)
行政書士 山岡憲夫 (☎22-1617 館野一丁目365-1)
行政書士 石川晃雄 (☎23-4460 原セ諏訪236)
行政書士 佐藤直人 (☎23-5980 油井字前作171)

◎電話で山岡までご予約ください。◎その他のご相談でも承ります。◎守秘義務を守りますので安心してご相談下さい。◎相談員は月番で変わります。

8月 図書館だより

※新着本は、市のホームページからも検索できます。ぜひご利用ください。

二本松図書館

新着本のご案内

- ▼『ブック・ジャングル』 石持 浅海 著
4月の真夜中、閉館予定の図書館に忍び込んだ主人公達は、不気味なモーター音を聞く。昆虫学者・沖野、女子高生・百合香に襲いかかる、毒針ラジコンヘリ。姿を見せぬ襲撃者の目的は何なのか。緊迫のサバイバル・ミステリー。
- ▼『日本ポロ宿紀行』 上明戸 聡 著
「ポロ宿」というのはけして悪口ではないのだ。歴史的価値のある古い宿から単なる安い宿まで、ひっくり返して愛情を込めて「ポロ宿」と呼ぶ。そんな著者のブログが待望の書籍化！懐かしの人情宿で、ほっこりしよう。
- ▼『災害時絶対知っておくべき「お金」と「保険」の知識』
ダイヤモンド社 編
公的資金を受けるための手続き、被災した住宅ローンの扱ひなど、すぐに知りたい情報が満載。これから入る場合の「地震保険」の正しい選び方も解説。
- ▼『ただいま、和菓子屋さん修行中!!』 加藤 純子 著
小学5年生のタクは、料理が大好きな男の子。そんなタクが、350年続く和菓子屋に弟子入りすることに…?! 本のさいごに、おいしい和菓子の作り方がのっているよ！

行事・事業のお知らせ

- ◎今月の休館日
1日(月)、8日(月)、15日(月)、22日(月)、29日(月)、31日(水)月末整理休館
- ◎おはなしのへや
日時 8月6日(土) 11:00~11:30
内容 「かえるのおはなし」ケロケロぴょんぴょん! ゆかいなおはなしがいっぱいだよ!
- ◎移動図書館車「まつかぜ号」運行日程
第4コース 30日(火)
12:20~ 14:00~ 14:40~ 15:10~ 15:50~
原瀬小学校 → 箕輪集会所 → 松南団地 → 西池団地 → 高越会館
- ◎移動図書館車「まつかぜ号」夏休み特別コースのお知らせ
小中学校が夏休みのこの時期、通常の運行はありませんが「夏休み特別コース」を運行します。この機会に、より身近にまつかぜ号をご利用ください。
- 夏季特別巡回コース① 4日(木)
10:10~ 10:50~ 11:20~ 12:00~
表団地 → あだたら荘 → あぶくま台団地 → 地域文化伝承館
- 夏季特別巡回コース② 11日(木)
10:10~ 10:40~ 11:20~ 12:00~
岳下住民センター → 新座団地 → 箕輪集会所 → 諏訪団地
- 夏季特別巡回コース③ 18日(木)
10:10~ 10:40~ 11:25~ 12:00~
松南団地 → 西池団地 → 杉田住民センター → 杉田仲之内団地

◎問い合わせ…二本松図書館 ☎(23)5082

岩代図書館

新着本のご案内

- ★『オーリーブ・キタリッジの生活』 エリザベス・ストラウト 著
ジュリッツァー賞受賞作。アメリカの小さな港町に暮らす人々が抱える喜びや悲しみを静かな筆致で描いた、珠玉の連作短篇集。
- ★『鷗外の恋 舞姫エリスの真実』 六草 いちか 著
不朽の名作『舞姫』のヒロイン、エリスのモデルは誰か? 長い間、文壇を騒がせてきた謎がついに解明。鷗外ファン必読の1冊!
- ★『ドーナツ&チュロス 外はサクッ、中はもちっ』 黒川 愉子 著
基本のプレーンドーナツから、珍しいそば粉ドーナツやグリーンピースのチュロスまで、おいしそうなお菓子とチュロスをたくさん紹介♪夏休みの手づくりおやつとしてもおすすめ!
- ★『Color of life ~色を生活に取り入れよう~』 田岡 道子 監修
自分に似合う色(パーソナルカラー)を知り、豊かな生活を送ってほしい。そんな願いから生まれた本。色の心理的効果やパーソナルカラーを活かすメイクアップ術、ウェディングドレス選びのポイントなどを紹介。
- ★『児童書「いのちのいれもの」』 小菅 正夫 文
旭山動物園の元名誉園長がいちばん伝えなかったこととは? 命のつながりを学ぶために、家族みんなで読みたい絵本。
- ★『児童書「グライオーソ」』 山口 なお美 著
数年前まで県大会突破すら考えられなかった弱小吹奏楽部。ところが、先生の厳しい指導のもと、いつしか部員たちは吹奏楽の甲子園“普門館”(全国大会の会場)を本気で目指すことになり…。地方の高校を舞台に描く、爽やかな青春小説。一音入魂!

新着CDのご案内

- ★『ズーラシネマ』ズーラシアンプラス
9月にコンサートホールで演奏を行うズーラシアンプラス。お調子者のスマトラトラ(トロンボーン担当)やマイペースなマレーバク(ホルン担当)など、演奏者はみんなかわいい動物たち。親子で聴きたい1枚♪
- ★『午後のピッサ〜カフェ・ビートルズ』
ビートルズの名曲が斬新なボサノバ・アレンジで生まれ変わる! のんびり過ごしたい休日にぴったり♪

特設コーナーのご案内

東日本大震災、原発事故関連の資料を展示しています。今、私たちが最も知りたい情報を収集するためにぜひ図書館をご活用ください。
『巨大津波が襲った 3・11大震災 発生から10日間 東北の記録』 河北新報社
『マイケル・サンデル大震災特別講義 私たちはどう生きるのか』
マイケル・サンデル 著
朝長 万佐男 著
ほか約20点

行事・事業のお知らせ

- ◎今月の休館日
1日(月)、8日(月)、15日(月)、22日(月)、29日(月)、31日(水)月末整理休館
* 閉館時の本の返却はブックポストにお願いします。CD、ビデオテープ、DVDは破損の恐れがありますので、必ずカウンターへ返却してください。
 - ◎納涼おはなし会
日時 8月6日(土) 13:30~15:00
場所 岩代図書館
内容 絵本の読み聞かせ 作ってあそぼう など
※今年は室内での活動となります。
☆対象は幼児から小学生ですが、ご家族みなさんでお楽しみください☆
- ◎問い合わせ…岩代図書館 ☎(55)3255

シルバー電動車

高価買取・引取致します!!
安価で売ります!

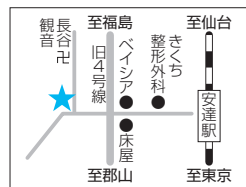

・中古電動車各種35,000円より販売しております。
・新電動車各種も取り扱っております。
リサイクルセンター安達店
二本松市油井字福岡91
☎0243-23-2191
☎090-7565-6657
※即お電話ください。

8月1日再オープン!

【営業時間】…年中無休…
・一回入浴 AM9:00~PM8:00
・休憩 AM9:00~PM4:00
・宿泊 PM3:00~翌日AM10:00



| 年中同じ宿泊料金で | |
|------------|---------|
| 大人1名様1泊2食付 | |
| 3名様以上1室 | 2名様1室 |
| ¥6,700円 | ¥8,000円 |

※入湯税150円別

【無料送迎】ご宴会…15名様以上、ご宿泊…少人数でも伺います。
【ご予約、お問い合わせ】
アットホーム おおたま & コテージ TEL: 0243-48-2026
〒969-1302 福島県安達郡大玉村玉井字前ヶ岳国有林7林班13小班

音楽の絵本

～親子クラシックコンサート～

『音楽の絵本』はクラシック音楽における絵本のような役割ができれば…と考えられ、そして誕生しました。指揮者のオカピをはじめ、演奏するのは全て希少動物という金管五重奏「ズーラシアンブラス」。そしてバイオリンとピアノの「弦(つる)うさぎ」。

本格的なクラシックから、映画音楽に童謡まで、動物たちが奏でる多彩な音楽の世界をお楽しみください。

子ども達だけではなくお父さんお母さんも、夢の世界へ誘います。



日時 9月4日(日) 15:00開演 **場所** 二本松市コンサートホール

入場券 2,000円(全席自由席) **入場券販売日** 8月1日(月)

入場券販売先 市役所3階文化課・二本松文化センター・安達公民館・岩代公民館・東和公民館他

◎問い合わせ…文化課文化振興係 ☎(55)5154

2011「二本松の四季」フォトコンテスト

夏 秋(菊人形含む)2部門の作品募集

市内の名所や風景など2部門の作品を募集します。

応募作品

- ・カラー(モノクロ可)、四つ切(ワイド含む)、単写真
- ・未発表のものに限る
- ・各部門一人3点まで応募可

応募資格

特になし

応募方法

部門名、題名、撮影場所、撮影年月日、撮影者名(フリガナ)、住所、電話番号、年齢を明記した応募票を作品の裏側に貼付し、持参または郵送でご応募ください。

作品の返却

原則として返却しません。

応募上の注意

- ・デジタルカメラによる作品も可(四つ切相当サイズでプリント)
- ・1年以内に撮影した作品であること
- ・被写体が人物の場合、必ず本人の承諾を得ること
- ・可能な限り、被写体が市内であることが特定できること

応募締切

- ・「夏」部門 9月22日(木)
- ・「秋(菊人形含む)」部門 11月25日(金)

審査

12月(予定)

表彰

(※各部門共通。各賞とも、賞状・副賞有。)
最優秀賞：1人、優秀賞：2人、入選：2人

◎問い合わせ・応募先…〒964-8601二本松市金色403-1
二本松観光協会(観光課内) ☎(55)5122

学校プール(屋内)を開放しています

市営プールの開場中止の対応として、安達中学校と安達太良小学校のプールを8月24日(水)まで無料開放しています。

安達中学校プール

利用対象者 市内の小学校4年生以上

開場時間

- 小中学生 2回 10:00~12:00、13:00~15:00
- 高校生以上 1回 16:00~18:00

駐車場

校舎北側駐車場、校舎西側駐車場

その他

安達中プールは窓開放による利用です(室温38℃以上の場合には利用を中止)。

安達太良小学校プール

利用対象者 市内の4歳以上の子どもと小学生
※小学校低学年以下は保護者の同伴・監視が必要

開場時間 10:30~12:30

駐車場

あだたら体育館駐車場

※両プールとも必ず水泳帽子を着用ください。

◎問い合わせ…

生涯学習課生涯学習・スポーツ係 ☎(55)5156

☆安達太良小学校プール

二本松中央公民館 ☎(23)5121

☆安達中学校プール

安達公民館 ☎(23)3721

市内各所で夏祭りが開催されます～二本松に笑顔と元気を！～

8月6日(土)

亀谷夏まつり 18:00～

8月7日(日)

郭内おらほの夏祭り 17:30～

8月11日(木)

もとまちの夏まつり 19:00～

8月11日(木)～12日(金)

竹田の花市・根崎の花市 19:00～

8月12日(金)

智恵子の里安達夏祭り 16:00～

8月13日(土)

いわしろ夏祭り 16:00～

8月27日(土)～28日(日)

岳温泉仮装盆踊り大会 19:00～



2011 August

にほんまつ

8月 カレンダー

カレンダー内の記号

- ♥… 健康と育児
- 📅… イベント
- 👤… その他
- 📍… 市民相談
- 📖… 図書館事業
- 📄… 掲載ページ

| 日 | 月 | 火 | 水 | 木 | 金 | 土 |
|---|--------------------------|---------------------------------|-----------------------------|--|--|---|
|  | 1 📍健康相談⑩ | 2 📍7ヵ月児・1歳児健康相談① ♥育児のひろば⑩ | 3 ♥4ヵ月児健康診査① ♥つくしくらぶ⑩ | 4 📍人権相談所⑬ ♥育児セミナー⑩ ♥おひさまくらぶ⑩ ♥すくすく広場⑩ | 5 ♥親子教室⑩ | 6 📖二本松図書館⑫ 📖岩代図書館⑫ 📅亀谷夏まつり⑫ |
| 7 📅郭内おらほの夏祭り⑫ | 8 📍2歳児健康相談① | 9 ♥3歳児健康診査① ♥育児のひろば⑩ | 10 | 11 ♥おひさまくらぶ⑩ ♥すくすく広場⑩ 📅もともちの夏まつり⑫ 📅竹田の花市⑫ 📅根崎の花市⑫ | 12 📅智恵子の里安達夏祭り⑫ 📅竹田の花市⑫ 📅根崎の花市⑫ | 13 📅まほろん移動展示解説会⑫ 📅いわしろ夏祭り⑫ 📍発掘調査現地説明会⑫ |
| 14 | 15 📍健康相談⑩ 📍ごみ収集休み⑫ | 16 📍ごみ収集休み⑫ | 17 ♥あそびの広場⑩ | 18 📍2歳児健康相談① ♥すくすく広場⑩ 📅コンサートホール⑬ | 19 ♥親子教室⑩ | 20 |
| 21 | 22 | 23 ♥4ヵ月児健康診査① ♥育児のひろば⑩ | 24 📍2歳児健康相談① | 25 ♥1歳6ヵ月児健康診査① ♥おひさまくらぶ⑩ ♥すくすく広場⑩ | 26 ♥3歳児健康診査① ♥親子教室⑩ | 27 📅智恵子紙絵展(~9/11)⑫ 📅岳温泉仮装盆踊り大会⑫ |
| 28 📅コンサートホール⑬ 📅岳温泉仮装盆踊り大会⑫ | 29 | 30 ♥育児のひろば⑩ | 31 📍7ヵ月児・1歳児健康相談① | 1 | 2 | 3 |

4
📅音楽の絵本⑫
📅東和ふるさと祭り
📍家族介護教室⑬

お盆中のごみ収集休みのお知らせ

8月15日(月)16日(火)は、
ごみ収集はおこないません。
※もとみやクリーンセンターへの搬入もできませんのでご注意ください。
夏場のごみの放置は、特に悪臭の元になります。
収集日を守ってごみを出しましょう。



●人口と世帯
7月1日現在(前月比)
・人口 男 29,477人(-52)
女 31,026人(-53)
計 60,503人(-105)
・世帯数 19,147世帯(-32)
(注：住民基本台帳人口 + 外国人登録人口)

●今月の納税
(納期8月31日)
・後期高齢者医療保険料(1期)
・固定資産税(2期)
・国民健康保険税(2期)
・介護保険料(2期)

 休日当番医・休日緊急歯科当番医は
11ページをご覧ください。



この印刷物は、FSC™の基準に従って認証された適切に管理された森からの木材を含んだ用紙で印刷しています。

■編集と発行／二本松市総務部秘書広報課
〒964-8601 福島県二本松市金色403番地1 ☎0243(55)5096
二本松市ホームページアドレス <http://www.city.nihonmatsu.lg.jp/>

