

とうわこども園が開園

(4月8日 とうわこども園開園式・入園式)

今月のおもな内容

オープンガーデン二本松……②	まちの話題……………⑫
安達太良山山開き……………④	みんなの広場……………⑭
二本松市民の歌歌詞募集……⑤	健康と育児のひろば……………⑮
ピックアップ市政情報……⑦	お知らせ……………⑯

～花と緑に包まれる ゆとりの空間～

⑤みしま桜の里

住所：二本松市下川崎字荒屋敷34



安達太良・吾妻連峰を望みながらさまざまな花を楽しむことができます。

⑥陣場のダリア園

住所：二本松市西勝田字館ノ越42



さまざまな色・大きさ・形があり、楽しむことができます。見ごろは8月～10月。

各オープンガーデンの連絡先

- | | |
|--------------|----------------|
| ①ムトーフラワーパーク | ☎(22)4956 |
| ②杉田あじさいの杜 | ☎(23)7340 |
| ③さつき山公園 | ☎(22)7900 |
| ④大稲場グリーンパーク | ☎(22)5991 |
| ⑤みしま桜の里 | ☎024(567)2448 |
| ⑥陣場のダリア園 | ☎080(6006)8011 |
| ⑦キャラ木の庭園 | ☎(56)2456 |
| ⑧鬼瓦のツツジ園 | ☎(56)2540 |
| ⑨大杉の庭 | ☎(57)2509 |
| ⑩あじさい寺高林寺 | ☎(47)3407 |
| ⑪羽山の里クマガイソウ園 | ☎(46)2381 |
| ⑫美花園 | ☎(46)2682 |

※一部、有料の施設や管理協力金をお願いしている施設があります。

◎問い合わせ…二本松観光協会☎(55)5122

①ムトーフラワーパーク

住所：二本松市橋本305



5月上旬から中旬は、キリシマツツジ、クルメツツジが見ごろです。

②杉田あじさいの杜

住所：二本松市杉田駄子内139



山アジサイ、西洋アジサイなど約30種類、3,000株のアジサイが咲きます。

③さつき山公園

住所：二本松市五月町3-163



5月は芝桜4,000株、山ツツジ6,000株が見ごろです。

④大稲場グリーンパーク

住所：二本松市大稲場263

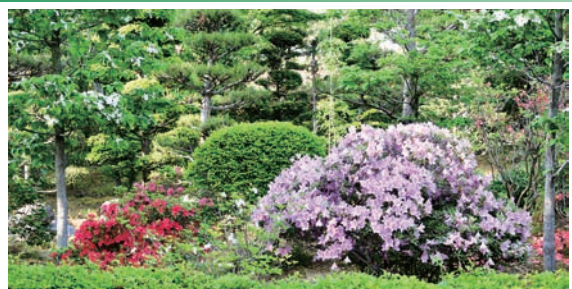

梅・桜・サルスベリその他、イゴノ木・花水木・赤松など珍種のシダレ物があります。

⑩あじさい寺高林寺

住所：二本松市太田字西田 1



敷地内に約5,000株が、また、向かい側や周辺道路にも数千株のアジサイが咲きます。

⑪羽山の里クマガイソウ園

住所：二本松市戸沢字柏久保160



貴重な野生ランであるクマガイソウ。5月中旬～下旬に10,000株が満開となります。

⑫美花園

住所：二本松市戸沢字宮坂84



春は山ツツジや花桃が咲きます。初夏はアジサイ、夏はサルスベリなども楽しめます

オープンガーデン 二本松

これからの季節、たくさんのお花が二本松を彩ります。
市内には、市民の皆さんが、丹精込めて整備し、一般に公開している庭園が多数あります。
訪れる人々にゆとりと潤いを与えてくれる「オープンガーデン」真の豊かさを実感させてくれる素敵な空間へ足を運んでみてはいかがでしょうか。

⑦キャラ木の庭園

住所：二本松市東新殿字新屋敷55



代々伝わるキャラ木をユニークな形で植栽しています。

⑧鬼瓦のツツジ園

住所：二本松市東新殿字鬼瓦36



推定樹齢450～500年、高さ2.5mのキリシマツツジの他、2,000本のツツジが咲きます。

⑨大杉の庭

住所：二本松市杉沢字平93



「杉沢の大杉」のすぐ近くにある庭園です。桜・ヤシオ・花桃などが楽しめます。



ムトーフラワーパーク管理人
オープンガーデン二本松会長

武藤 正秀さん

一般公開をするようになってから10年以上がたちましたが、毎年大勢の皆さんにお越しいただいています。

これからの季節、ムトーフラワーパークは花桃やレンギョウなどが見ごろを迎えます。

また、市内12カ所のオープンガーデンでは、春から秋にかけてさまざまな花を楽しむことができますので、ぜひご来園ください。



ほんとの空がある さあ！安達太良山へ

日本百名山・花の百名山
安達太良山の山開きが開催されます。
ご家族おそろいでお出かけになり、爽やかな新緑の空気を
味わってみませんか。

第58回
安達太良山開き
5月20日(日)

山頂イベント

- ・午前10時～
参加記念ペナント配付
(先着3,000人)
- ・午前11時～
安全祈願祭
- ・午前11時20分～
ミズあだたらコンテスト

(未婚、既婚を問いません。
入賞者には記念品贈呈)

※雨天の場合は、山頂イベン
トは中止し、奥岳登山口で
午前10時から安全祈願祭の
み開催します。

注意

沼の平周辺とくろがね小屋
西斜面の湯元付近は、有毒な
火山ガスが発生しているため
非常に危険です。この周辺に
は絶対入らないでください。

バスでお出での方へ

岳方面の路線バスは、岳温
泉止まりです。奥岳へは、
シャトルバス(5月20日のみ)
をご利用ください。



昨年度(第57回)
山開きの様子

シャトルバス時刻

- 二本松駅前発
(岳温泉、奥岳登山口、塩
沢温泉、野地温泉行)
午前7時40分
(岳温泉・奥岳登山口行)
午前8時15分
- 岳温泉発(奥岳登山口行)
午前10時15分
- 奥岳登山口発
(岳温泉行)
午後2時、午後3時10分、
午後4時30分
(岳温泉、二本松駅前行)

※有料です。

◎問い合わせ：

観光課観光振興係

☎(55)50-222

安全な登山のために

- 無理のない日程・コー
スを選びましょう
- 天候の急変等に備え、
十分な装備を準備しま
しょう
- 家族などに、登山コー
ス・帰宅時間を告げて
おきましょう
- 悪天候時は、無理をせ
ず引き返す勇気も必要
です

口太山・羽山・日山につい
ては、諸般の事情により、
今年は山開きを開催しま
せん。

「二本松市民の歌」の歌詞を募集します

平成17年12月1日に1市3町が合併して新“二本松市”が誕生してから7年目を迎えました。

二本松市は、豊かな自然やそれぞれの地域で長年培われてきた歴史や伝統があり、市民が郷土愛を育み、より一層新市としての一体感を深めていくことが大切です。

また、市民が一丸となり震災発生以前よりもっと素晴らしい輝く未来二本松市を築いていくため、市民の心よりどころとなり市のシンボルの一つとして「二本松市民の歌」を制定することとしました。

下記により広く歌詞を募集しますので、奮ってご応募ください。

募集内容 「二本松市民の歌」の歌詞を募集します。

(1) 歌詞作成上のコンセプト

- ・時代の出来事に影響されず、後世に歌い継がれる普遍的な性質のもの
- ・市民に元気や喜び、夢や希望が伝わるような明るさを感じられるもの
- ・歴史、文化、自然、風土などから市のイメージを感じられるもの
- ・子どもから高齢者まで世代を超えて親しまれ、誰でも歌えるもの



(2) 応募規定

- ① 題名は「二本松市民の歌」とし、歌詞は3番以内で作成してください。
※サブタイトルがある場合は記入していただいて結構です。
- ② 応募作品数は、1人1点とします。
- ③ 歌詞の漢字には、全てふりがなをつけてください。
- ④ 自作・未発表の作品で、他者の知的所有権や知的財産権を侵害しないものに限りします。
- ⑤ 他の著作物からの転用、引用は禁止とします。
- ⑥ 入賞された歌詞の著作権、その他一切の権利は二本松市に帰属します。
- ⑦ 採用された歌詞には、専門家が曲を付け、市民の歌として制定します。
- ⑧ 採用された歌詞は、作曲の都合上、補作詞を行う場合があります。
- ⑨ 応募した作品は、返却しません。
- ⑩ この応募規定に違反していた場合は、入賞発表後でも入賞を取り消す場合があります。
- ⑪ 応募した作品の著作権等について、第三者から異議申立等があった場合は、市は一切の責任は負わず、当該作品の応募者の責任により対処するものとします。
- ⑫ 応募者の個人情報には、適切に管理し、他の目的には一切使用しません。

応募資格 市内・市外を問わず、どなたでも応募できます。

応募期間 5月1日(火)～6月29日(金)※最終日は17:15必着

応募方法

- (1) 別紙の「二本松市民の歌(歌詞)応募用紙」に必要事項を記入のうえ、ご応募ください。
- (2) 応募用紙は、市民課、各支所地域振興課および各住民センター・各公民館・各図書館に備え付けているほか、市ウェブサイトに掲載しています。
- (3) 郵送、直接持参、Eメールのいずれかの方法により応募してください。
 - ① 郵送および直接持参の場合
〒964-8601(住所不要)二本松市総務部秘書広報課宛て (市役所4階)
※直接持参の場合の受付時間は、平日の8:30～17:15 各支所・各住民センター・各公民館・各図書館へも提出可。
 - ② Eメールの場合
件名を「二本松市民の歌歌詞応募」として応募用紙を添付し、
hishokoho@city.nihonmatsu.lg.jp に送信してください。

表彰および採用

- (1) 表彰は、最優秀作品1点、優秀作品2点とします。
- (2) 最優秀作品には賞金15万円、優秀作品には賞金3万円を贈呈します。
(ただし、支払額は、10%の所得税を差し引いた額)
- (3) 採用作品は、最優秀作品の1点とします。

作品の審査 「二本松市民の歌制定検討委員会」において審査のうえ選定します。

選定結果の発表等

- (1) 「広報にほんまつ」および「二本松市ウェブサイト」で発表します。
- (2) 最優秀作品、優秀作品の方には、直接連絡します。

◎問い合わせ…秘書広報課秘書広報係 ☎(55)5096

今年度も放射線積算量調査を実施します

個人が受ける放射線量について、計測器を常に身につけて放射線量を測る調査(外部被ばく線量調査)を行います。希望される方はお申し込みください。

対象者 昭和47年4月2日～平成6年4月1日生まれの女性、
平成6年4月2日～平成9年4月1日生まれの方
※平成9年4月2日以降生まれの方・妊婦の方には、全員へ計測器の配付を予定していますので、申し込みは不要です。

調査期間 6月1日～7月31日

調査内容 放射線積算計測器(バッジタイプ)による計測

調査費用 無料

調査方法 配付された計測器を調査期間中、指定する位置に装着し計測

申込期限 5月16日(水)

申込方法 ファックスまたは申込書持参

住所・氏名・生年月日・電話番号を明記し、健康増進課または各保健センターにお申し込みください。 ※電話でのお申し込みはできません。



カメラ付き携帯電話にバーコード読み取り機能のある方は、左のQRコードを読み取るだけで携帯電話版へアクセスし、申し込みことができます。
※機種によってはアクセスできないことがあります。

その他 ・計測器は、放射線積算量を常に表示するタイプではありません。
・計測結果は、測定終了後に分析等を行った後、本人にお知らせします。

◎問い合わせ…健康増進課予防係 ☎(55)5109・Fax(23)1714

放射線積算量調査結果をお知らせします

平成23年9月1日～11月30日の3カ月間、1回目の放射線積算量調査を実施しました。調査結果は下表およびグラフのとおりです。

二本松市の計画では、被ばく線量低減目標として年間5mSv以下とし、できるだけ早い時期に年間1mSv以下となることを目指します。

年代別年間被ばく量(概算)

(人数)

	1mSv未満	1～1.99mSv	2～2.99mSv	3～3.99mSv	4～4.99mSv	5～5.99mSv	6mSv以上	合計
0～6歳	430	1,047	491	112	15	1	0	2,096
小学生	682	1,950	461	55	5	2	3	3,158
中学生	371	945	296	29	9	1	3	1,654
高校生	107	412	151	27	3	2	1	703
一般女性	242	577	218	30	5	4	3	1,079
区域外就学	18	14	3	0	0	0	0	35
全体	1,850	4,945	1,620	253	37	10	10	8,725

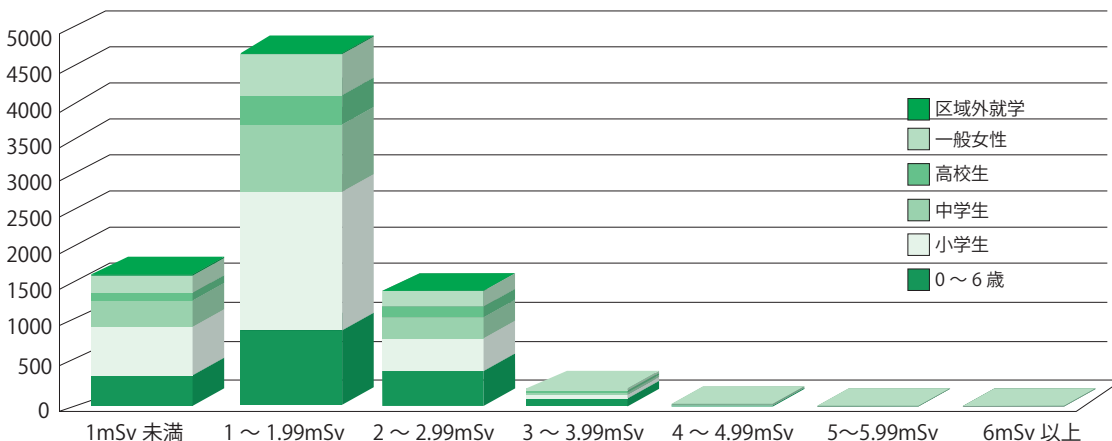

ピックアップ 市政情報

小規模契約希望者登録申請 を追加受付

市が発注する小規模な契約（50万円未満）の受注を希望する方の登録制度を設けています。
有効期間（追加受付分）
申請を受理した日の翌日から平成26年3月31日まで

※有効期間は2年間ですので、前回登録した方も新たに登録が必要です。

※登録が無いと、原則として市が発注する小規模な契約（物品の納入や簡易な修繕なども含む）はできませんので、本市との小規模契約を希望される方は必ず申請してください。

申請の方法

申請書類は契約管財課または各支所地域振興課に備え付けてあります。

申請書類や申請方法は市ウェブサイトに（ホームページ）にも掲載しています。

登録名簿の公開

市ウェブサイト上で公開します。

お問い合わせ：

契約管財課契約係

☎(55)50082

社会福祉審議会委員 を募集します

社会福祉に関する施策の推進について審議する「二本松市社会福祉審議会」の委員を募集します。

福祉に関心のある方は、ご応募ください。

募集人数 2人

対象者

平成24年6月1日現在で満20歳以上の市民の方

委員の任期

平成24年6月1日から2年間
審議会開催日 不定期開催

※年2回程度を予定

報酬

審議会の開催につき、市の規定により支給します。

応募方法

市販の履歴書に必要事項を記入し、提出してください。

なお、福祉に対する興味や福祉の体験談等を履歴書の備考欄（別紙を追加しても可）に

記入してください。

応募期限 5月18日（金）

◎お問い合わせ・応募先：

福祉課社会福祉係

☎(55)5111

消防団長に

佐藤東太郎さん

消防団副団長に

渡辺 喜一さん

4月1日付で消防団辞令交付が行われ、消防団の新しい正副団長が任命されました。



渡辺副団長(西勝田)



佐藤団長(渋川)

**希望の復興
輝く未来**

市長からの手紙
風評被害対策について

三保忠一

東日本大震災、原発事故から一年が経過しました。

多くの方々から寄せられた、ご厚情に感謝申し上げます。

復興への道のりは多くの困難が予想されますが、復興を力強く進めて参ります。

さて国や東電の原発事故対策や賠償、補償がしっかりできていない中で春の作付け時期、観光シーズンを迎え、農業、商業、観光など、いまだ風評被害への不安が消えておりません。

改めて風評被害への対応を考えたいかなければなりません。

国のこれまでの対応は、「爆発前に比べて放射性物質に大きな変化はない。大丈夫である。安全である。直ちに健康に影響はない。」と何度も繰り返ししてきました。

SPEEDI（緊急時迅速放射能影響予測ネットワークシステム）データの隠蔽や消去など、情報の隠蔽、情報操作、状況判断の遅れ、後手後手の対

応によって、被害を拡大させ、不安や憤りを増大させ、政府や電力会社の信頼を失墜させる結果となっております。

風評被害は「情報を隠蔽する。」「事実を伝えない。」「正確な情報を提供しない。」ことに対する疑念が主な要因であります。

問題が発生したときの情報発信は、遅くなればなるほど、「事実を隠していた。」危機感が足りない。「行政の怠慢。」などと問題を拡大し、長期化させる事になります。

民主主義が進化するためには、情報が国民全体で共有されることが大事です。

市民は、自らの自治体に「安全と安心」への対策を委ねておられます。

風評被害をなくすためには、正確な情報を速やかに開示し、市のみならず国・県においても対策を早急に講じ、安心・安全を確保していくことが最も重要であると考えております。

引き続き、市災害対策本部情報をはじめ、広報にほんまつや市ウェブサイトなどを通じ、リアルタイムに情報を発信して参ります。

そして復興の取り組みをスピードアップし「希望の復興輝く未来」を開いて参ります。

高齢者のための福祉サービスご案内

介護保険で非該当と認定された方や、生活機能が低下していて介護が必要となる恐れがある虚弱な高齢者の方にも利用できるさまざまなサービスがありますので、生活支援や健康づくりのためにご利用ください。

生きがいデイサービス

健康の維持・増進、介護予防の観点から、介護保険の要介護・要支援状態に至らない65歳以上の方を対象に、自宅から施設を専用バスで送迎し、入浴や給食、日常動作訓練等のサービスを行います。
利用料(1日当たり)
 1,000円～1,150円
 ※施設によって異なります。

- ▽二本松生きがいデイサービスセンター(二本松福祉センター内)
- ▽安達生きがいデイサービスセンター(安達保健福祉センター内)
- ▽岩代生きがいデイサービスセンター(六角はつらつセンター内)
- ▽東和生きがいデイサービスセンター(デイサービスセンター和・なごみ内)

配食サービス

おおむね65歳以上の一人暮らし等の方を対象に安否確認を兼ねて、栄養バランスのとれた食事(昼食のみ)を月々金曜日にお届けします。1食400円です。糖尿病や減塩食、さざみ食等、食事制限がある方にも対応しています。

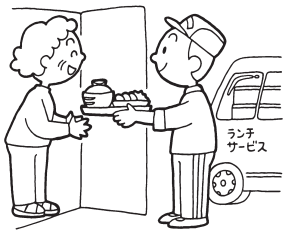

敬老会

地区ごとの敬老会にご招待します。婦人会等の地域の方々にご協力をいただき、楽しい一日をお過ごしいただいています。

ホームヘルプサービス

おおむね65歳以上の一人暮らし等の方に、必要に応じてホームヘルパーが訪問し、調理・洗濯・掃除等を週1回1時間程度お手伝いします。
利用料 所得に応じて変動あり

高齢者にやさしい

住まいづくり助成事業

60歳以上の方が要介護または要支援にならないように実施する住宅改修に対し、改修に要した費用の4分の3以内(15万円を限度)を助成します。
 ※生計中心者の所得制限限度額を超える場合は、助成対象外となります。
 事前に申請が必要となります。詳しくは下記までお問い合わせください。

介護者激励金

介護保険の認定において、要介護4または5と認定された方(寝たきり、または認知症の状態にある方)を、在宅で6カ月以上介護している方に、月額5,000円の激励金を給付します。給付は3月です。

緊急通報システム

おおむね65歳以上の一人暮らし等の方に緊急通報装置を

給付します。あらかじめ、緊急時に駆けつけてくれる協力員3人の登録が必要です。

給付の費用は前年度所得税年額に応じてご負担いただきます。

温泉等保養健康増進事業

高齢者の健康増進と閉じこもりの解消などに役立てていただくため、69歳以上(年度中に69歳になられる方を含む)の方に、利用券を送付しています。

- ・利用券の交付を受けた方で次の事項に該当した場合は、利用券を返還ください。
- ・市外に転出したとき。
- ・死亡したとき。
- ・要介護1以上の認定を受けたとき。

※ただし、要介護1以上の認定者で外出が可能な方は、左記までお問い合わせください。
 利用券は、本人のみご利用できます。留意事項を守ってご利用ください。
 利用対象施設は市内のみとなります。

◎問い合わせ:

高齢福祉課長寿福祉係
 ☎(55)5114

<h3>5月の講座のご案内</h3> <p>【かえるの梅雨飾り講座】 開講日: 5/12(土)、24(木) 時間: 10:00~12:00 料 金: 1,200円 申込メ切: 各開講日の5日前</p> <p>【文字アート講座】 開講日: 5/27(日)、30(水) 時間: 10:00~12:00 料 金: 800円 申込メ切: 各開講日の3日前</p> <p>【毎月開催!一開張講座】 開講日: 5/8(火)、19(土) 時間: 10:00~12:00 料 金: 600円(※材料費別途料金) 申込メ切: 各開講日の前日</p> <p>【注意事項】 ・要予約、電話か窓口へ直接お申し込みください。 (FAXやメールでの受付はしていません) ・定員になり次第締め切らせていただきます。 ・材料のみの販売はしていません。</p> <p>お申し込み・お問い合わせ: 二本松市和紙伝承館 ☎61-3200</p>	<h3>安達ヶ原ふるさと農産物出荷者募集</h3> <p>キウイ 野菜直売所コーナー拡大 詳しくはお問い合わせください。 ふるさと村園内子供館 楽しく遊べる</p> <p>安達ヶ原ふるさと村 ☎22-7474</p>	<h3>スカイピアあだたら</h3> <p>本格サウナ オープン!! 10:00~21:00</p> <p>生ビールもあるヨ</p> <p>お風呂からの安達ヶ原ふるさと村の景色もまた別格ですネ...</p> <p>バレー・卓球・ボール遊び など 体育館で汗をかこう! 専用使用: 1時間につき1,750円 個人使用: 無料</p>
--	--	--

環境衛生のお知らせ

水環境について考えてみよう

市では市内の21河川34カ所で年2回水質検査を行っています。

河川水質検査実施河川

六角川、鯉川、杉田川、羽石川、平石川、原瀬川、弘川、油井川、浅川、阿武隈川、箕輪用水、水原川、轟川、小浜川、移川、口太川、針道川、木幡川、若宮川、安達太田川、立石川

平成23年度河川水質検査結果の概要

BOD(生物化学的酸素要求量)

水中の有機物等が微生物の働きによって分解されるのに要した酸素の量で示した水質の指標。単位はmg/l。水質が悪いと値が高くなります。

市内河川でBODが環境基準を上回っている河川は六角川、鯉川と浅川の3河川です。また、環境基準は下回ったものの数値が高かった河川は羽石川と轟川です。

大腸菌群数

採水した水を培養すると、大腸菌および大腸菌と性質が

似ている細菌が集まりを形成します。その数が大腸菌群数であり、し尿汚染の指標として使われています。

大腸菌群数については、箕輪用水を除いた20河川で、国が定める環境基準(河川)を上回っており、市内の河川がし尿で汚されている状況を表しています。

考えられる汚れの主な原因

- ・家庭からの生活排水
- ・野積みされたし尿等からの染み出し
- ・小規模事業者から排出される事業に伴って生じる汚水

解決策

- ・下水道区域での下水道への接続
- ・単独処理浄化槽や汲み取り便所から合併処理浄化槽への切り替え
- ・水を汚さない生活の工夫

貴重な水を大切に使用し、自然に戻す際は、できるだけきれいに返しましょう。

◎問い合わせ:

生活環境課環境衛生係

☎(55)5103

または各支所地域振興課

保健のお知らせ

「各種検診世帯調査」を行います

調査検診項目

- ・検診等世帯調査
- ・人間ドック申請(該当者)
- ・生活機能アンケート票(65歳以上の該当者)

調査対象者

平成25年3月31日現在で19歳以上の方(詳しくは配付された資料をご覧ください)

調査方法等

配付された調査票に必要事項を記入し、5月11日(金)までに班長等へ提出してください。

転入された方へ

3月27日以降に転入された方で検診をご希望される方は健康増進課へ電話等で直接お申し込みください。

その他

がん検診や肝炎ウイルス検診等の各種がん検診は、加入している医療保険の種類に関わらず、受診できます。

◎問い合わせ:

検診世帯調査・人間ドック申請

健康増進課予防係

☎(55)5109

生活機能アンケート

高齡福祉課介護保険係

☎(55)5115

5月のポリオ予防接種日程

対象児

生後3カ月～7歳6カ月未満に至るまでの間

受け方

6週間以上の間隔を空けて2回接種

注意

下痢をしていると効果がないため接種できません。

当日の朝、せきや鼻水など気になる症状がある方、1カ月以内に麻しん・風しん・水痘・突発性発疹などにかかった方は、必ず主治医に予防接種をしても良いか相談後おいください。

料金等 無料、予約不要



期日	地区(地域)	備考
16日(水)	岳下、杉田	生後6カ月未満児は、BCGおよび三種混合予防接種を、1歳児は、麻しん・風しん予防接種を優先してください。
24日(木)	石井、大平、油井、渋川	
31日(木)	上川崎、下川崎、岩代、東和	

会場 安達保健福祉センター

受付時間 13:00~14:00

◎問い合わせ…健康増進課予防係 ☎(55)5109

人を育てる すこやかな まちづくり

今年度の生涯学習／スポーツ／文化事業のご案内

多様化する市民の皆さんの学習ニーズにお応えするため、各生涯学習施設等で行う事業や学級、講座、スポーツ大会、文化事業等の事業名・実施期日・対象をお知らせします。

市民の皆さんが、余暇時間を活用して「いつでも、どこでも、だれでも」が楽しく参加できるようになっていきますので、豊かな生活づくりのためにぜひご参加ください。

具体的な開催内容は、その都度お知らせしますが、詳しくは担当へお問い合わせください。

■塩沢公民館 ☎(22)1263		
地区ゲートボール大会	5・9・11月	地区民
地区野球大会	6月・8月	地区民
地区ソフトボール大会	7月1日	地区民
少年少女球技大会	7月22日	中学生
地区親善球技大会	9月9日	地区民
地区親善卓球大会	11月18日	地区民
地区家庭バレーボール大会	12月2日	地区民
地区夫婦バレーボール大会	1月27日	地区民

■岳下公民館 ☎(22)0306		
王座ソフトボール大会	6月10日	地区民
地区親善球技大会	6月24日	地区民
地区少年少女チャレンジ	7月29日	地区民
岳下熟年・壮年ソフトボール大会	9月16日	地区民
地区卓球大会	11月18日	地区民

■杉田公民館 ☎(22)1264		
健康ウォーキング大会	5月27日	地区民
杉田クイーンズカップバレーボール大会	6月1日～29日	地区民
地区親善壮年ソフトボール大会	6月24日	地区民
地区親善野球大会	7月22日	地区民
地区親善球技大会	8月26日	地区民
地区剣道・卓球大会	11月25日	地区民

■石井公民館 ☎(23)1262		
地区民大運動会	5月27日	地区民
会長杯ソフトボール大会	6月10日	地区民
会長杯ママさんバレーボール大会	6月10日	地区民
地区民親善球技大会	8月26日	地区民
地区民親善卓球大会	11月25日	地区民

■大平公民館 ☎(22)1265		
地区大運動会	5月20日	地区民
地区男女混合バレーボール大会	6月17日	地区民
地区親善球技大会	7月29日	地区民
地区親善野球大会	9月9日	地区民
地区親善卓球大会	11月25日	地区民

■生涯学習課 生涯学習・スポーツ係 ☎(55)5156		
■二本松中央公民館(二本松文化センター) ☎(23)5121		

▽学級・講座		
市民講座	5月～2月	一般
市民大学セミナー	2月～3月	一般

▽青少年育成		
なかよしチャレンジルーム	6月～2月	小4～6
平成25年成人式	1月13日	新成人

▽体育事業		
県民スポーツ市大会	5月13日	一般
市民体育祭	9月30日	一般
第3回二本松駅伝競走大会	未定	未定
二本松地域地区対抗親善球技大会	11月4日	一般
ママさん家庭バレーボール大会	11月11日	二本松地域
ママさん家庭バレーボール大会	3月3日	二本松地域

■文化課 文化振興係 ☎(55)5154		
第15回市民音楽フェスティバル	11月11日	一般
芸術鑑賞事業	11月4日	一般
第15回にほんまつ伝統芸能祭	未定	一般

■コンサートホール ☎(22)5501		
コンサートホール自主事業	未定	一般

■地域文化伝承館 ☎(23)3120		
観月の夕べ	9月	一般

■各公民館(共通)		
女性学級(女性セミナー)	通年	女性
高齢者学級(長寿学級)	通年	高齢者

※日程等の詳細は各地域の公民館にお問い合わせください。

■二本松公民館 ☎(23)4121		
地区親善ソフトテニス大会	6月3日	地区民
地区親善野球大会	7月8日	地区民
地区親善球技大会	8月26日	地区民
地区親善サッカー大会	11月11日	地区民
地区親善卓球大会	2月17日	地区民

ありがとう
心静かに手を合わす。

豊かな緑に囲まれた静寂な施設のなか、

祭壇 葬儀用品 お料理 花輪 贈答品

など、満足のいくサービスを提供いたします。

☎ **0120-43-1194**
●年中無休 ●24時間受付 ●大駐車場完備

社の中の斎場

己ほう鳳りん

ほうりん斎場 二本松市上竹2-286-1
ほうりん送迎カー TEL.0243-23-5520 FAX.0243-22-7377
東和斎場 二本松市針道字鍛冶屋敷15-1
大山斎場 大玉村大山字玉貫19-7
福島平野斎場 福島市飯坂町平野字大前田1-4
TEL.024-542-6444 FAX.024-542-4960



■東和公民館(東和文化センター)	☎(46)4111
■木幡公民館	☎(46)2151
■太田公民館	☎(47)3150
■戸沢公民館	☎(46)2710

▽学級・講座

カヌー初心者教室	7月～8月	小学生以上
市民講座	9月～2月	一般
家庭教育学級	通年	幼稚園児・保護者

▽青少年育成

放課後子ども教室	5月～2月	小学生
青少年健全育成協議会(懇談会)	7月	東和地域
土曜探検隊	7月～2月	小学生

▽イベント

合同家庭教育学級(人形劇公演)	9月3日	幼稚園児・保護者
自主事業文化公演(落語)	11月10日	一般
第14回公民館まつり	2月16・17日	一般

▽体育事業

東和地域市民登山(高柴山)	5月27日	東和地域
チャレンジデー	5月30日	東和地域
第43回東和ロードレース大会	7月1日	5歳以上一般
子どもスポーツ教室	8月1日	小学生
第11回東和スポーツフェスティバル	9月9日	東和地域
高齢者スポーツ教室	10月10日	高齢者
東和地域市民紅葉ウォッチング(大白森山)	10月14日	東和地域

■各地区文化祭

第41回二本松地区文化祭	10月19～21日	一般
第45回安達文化祭	11月3・4日	一般
第27回岩代産業文化祭	10月13・14日	一般
第31回東和地域文化祭	10月20・21日	一般

■二本松図書館

☎(23)5082

雑誌リサイクルフェア	5月	一般
おはなしのへや	毎月第1土曜	幼児・低学年
子ども図書館まつり	7月・12月	幼児・低学年
七夕かざり	7月	一般
クリスマスかざり	12月	一般
企画展示	毎月	一般

■岩代図書館

☎(55)3255

おはなし会	毎月第3土曜	幼児・低学年
子ども読書月間 企画展示	5月	児童
戦争と平和を考える資料展	7月～8月	一般
納涼おはなし会	8月	幼児・低学年
秋の読書月間 資料講座	11月	一般
図書館資料講座	11月	一般
おはなし会まつり	2月	幼児・低学年

■安達公民館	☎(23)3721
■安達文化ホール	☎(23)3722
■渋川公民館	☎(53)2001
■上川崎公民館	☎(52)2001
■下川崎公民館	☎(61)5335
■安達体育館	☎(23)2353

▽学級・講座

家庭教育学級	通年	幼児・保護者
あだち生涯学級	4月～2月	一般
文化講座	2月～3月	市内一般

▽青少年育成

あだち放課後子ども教室	5月～2月	小学生
-------------	-------	-----

※放課後教室、週末チャレンジ教室、週末子どもクラブ

▽イベント

安達公民館こどもまつり	12月8日	幼児・児童・生徒、一般
家庭教育人形劇公演	12月8日	幼児・児童・生徒、一般
安達文化ホール自主事業	2月	一般

▽体育事業

第9回あだち湖ウォーキング	6月10日	一般
第44回安達地域家庭バレーボール大会	6月24日	安達地域
子どもスポーツ教室	7月7日	児童・生徒
安達太良登山	7月29日	一般
第48回安達地域300歳ソフトボール大会	8月19・26日	安達地域
高齢者スポーツ教室	9月8日	高齢者
第2回バランスアップトレーニング講習会	2月上旬	児童・生徒、一般
第9回ボウリング交流大会	2月24日	一般

■岩代公民館

☎(55)2260

■新殿公民館

☎(57)2111

■旭公民館

☎(56)2111

▽学級・講座

ナイトフレッシュセミナー	5月～12月	一般
総合美術講座	通年	中学生以上
家庭教育学級(かるがも学級)	6月～11月	幼稚園児・保護者

▽青少年育成

ふるさと探検隊	7月～2月	小学生
---------	-------	-----

▽イベント

合同家庭教育学級(人形劇公演)	8月30日	幼稚園児・保護者
岩代地区公民館主催作品展	1月26・27日	一般

▽体育事業

小学生陸上教室	5月～7月	小学生
岩代ロードレース大会	6月24日	幼稚園以上
子どもスポーツ教室	7月21日	小学生以上
コミュニティスポーツ大会(ソフトボール)	8月19・26日	一般
コミュニティスポーツ大会(バレーボール)	8月26日	一般
高齢者スポーツ教室	10月27日	高齢者

毎週日曜日相談会開催中

金色支店

午前9時～午後4時

◇ローン相談会

◇資金運用

○無料年金相談会(四半期に1回同時開催)

※社会保険労務士が対応



ナイスコミュニケーション

二本松信用金庫

TOWN TOPICS

まちの話題



▲阿相ハルさん



伊藤イチノさん▶

阿相ハルさん・伊藤イチノさん ～めでたく満100歳～

この世に生を受けて一世紀、4月6日に阿相ハルさん(郭内)、4月10日に伊藤イチノさん(上葉木坂)がめでたく満100歳を迎えられました。二本松市から賀寿と市長が揮ごうした「福寿」の色紙、同じく福島県から賀寿と木杯が贈られました。

長寿の秘訣について、阿相さんは「社会的で人と会話をすることが好きなこと。きちんと3食を好き嫌いなく食べること」、伊藤さんは「好き嫌いなく食べ、よく歌うこと。マイペースに生きること」だそうです。お二人の益々のご長寿をお祈りします。

桜の郷二本松 ～各種イベントを開催～

二本松に春の訪れを告げる「桜まつり」などのイベントが多数開催されました。多くの市民の皆さんが心待ちにしていた春のイベントでした。

霞ヶ城公園では、4月10日に「ライトアップ点灯式」が行われ、2年振りに大型ぼんぼりや数百個のちょうちんに明かりがともされました。

4月14日には、こちらも2年振りの開催となった「市民観桜会」が開かれました。あいにくの天候で城山第二体育館での開催となりましたが大勢の方に来場いただき、歌謡ショーや抽選会などが行われ会場には笑顔の花が咲いていました。



▲4月10日の点灯式で霞ヶ城公園に
ちょうちん・ぼんぼりが点灯



▲市民観桜会 盛大に鏡開き



▲春らんまん号も2年振りに運行!

正しいラジオ体操を学ぼう！ ～ラジオ体操講習会を開催～



3月21日、二本松文化センターを会場に市内在住のラジオ体操指導員2人を講師に講習会が開催されました。

始めにラジオ体操の運動の目的や効果等を説明していただき、その後体操の動作を丁寧に解説しながら実技を行いました。

当日は気温が低く、始めは寒そうにしていた参加者も講師の熱い指導によって体も暖まり「思っていた以上に運動になった」との声が聞こえてきました。

中には「2番は間違っ覚えていた部分があった」といった声も聞かれ、大変参考になったようです。最後に正しく覚えたラジオ体操を参加者全員で行いました。

新たな一歩を踏み出す

～市内小学校・中学校で入学式～

4月6日、市内の小学校・中学校で入学式が行われました。

今年は、小学校16校で計467人の児童が、中学校7校で計565人の生徒が入学し上級生の皆さんに温かく迎えられました。

新入生たちは少し緊張した顔で式に臨んでいましたが、式が終わる頃には緊張も解け、教室に戻ると笑顔があふれていました。



▲油井小学校入学式



▲幡祭りをモチーフにしたアーチをくぐって登園

思いやりのある子どもの育成を目指して

～とうわこども園が開園～

東和地域の1つの保育所と4つの幼稚園が一体化し幼保連携の保育・教育の場として「とうわこども園」が、4月8日開園しました。

今年は、幼児教育52人・保育47人の計99人が入園しました。

入園した子どもたちは、新しいお友達との生活を新しい園舎でスタートすることに心を躍らせているようでした。

自由にのびのびと学び・遊べる、地域の子育て支援の拠点施設となることが期待されます。

春の日差しの中緑を楽しむ ～大杉まつりを開催～

4月15日、大杉緑地広場特設会場で「大杉まつり」が開催されました。昨年は開催を見送りましたが、今年は復興祭と銘打ち開催されました。

地元大杉太鼓の皆さんが、明日に向かって和と洋をコラボレーションした「明日があるさ」を披露しました。また、南相馬市の「阿波踊り」の会員の皆さんが、ここ大杉に集まり見事な阿波踊りを披露してくださいました。各団体の演技や演奏に観客から大きな拍手が送られました。



みんなの広場 わが家のアイドル

就学前のお子さんを誕生月にご紹介します。6月号に掲載を希望される方は、5月7日(月)までに写真とコメントをお寄せください。
(秘書広報課秘書広報係)

わだ こころ
和田 心ちゃん

平成23年5月生(油井)
父：智さん
母：愛さん
ご両親から一言：1歳のお誕生日おめでとう♡お兄ちゃんと一緒に、元気に保育所に通ってね！心の笑顔が、大好きだよ♡♡



いしだ のあ
石田 乃愛ちゃん

平成22年5月生(上川崎)
父：大志さん
母：麻由美さん
ご両親から一言：乃愛♡2歳のお誕生日おめでとう♪毎日みんなを笑顔にする、そんなのんちゃんが大好きだよ♡これからも元気にスクスク成長していつね♡



くのう とわ
久納 永遠くん

平成18年5月生(渋川)
父：寿さん
母：裕香さん
ご両親から一言：永遠くん6歳のお誕生日おめでとう！みんなと仲良く、幼稚園で楽しい思い出たくさん作ってね。



さいとう りお
齋藤 莉央ちゃん

平成23年5月生(竹田)
父：耕司さん
母：郁花さん
ご両親から一言：莉央ちゃん♡1歳のお誕生日おめでとう♡パパとママの子に生まれてきてくれてありがとう♡食べるの大好き、好奇心いっぱいなのんぱくな莉央ちゃん♪元気にすくすく大きくなってね♡



わたなべ
渡邊 みづきちゃん

平成19年5月生(渋川)
父：和美さん
母：明菜さん
ご両親から一言：みーちゃん5歳のおたんじょうびおめでとう。新しいがっこうでもおともだちいっぱいできて楽しい思い出がいっぱいできると良いね☆

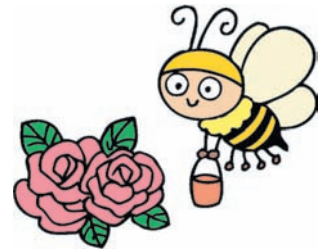

平成23年度全国大会等出場選手のみなさん

市と市体育協会では、全国スポーツ大会等に出場される選手・チームの方に激励金を贈呈しています。今年度も全国・東北で二本松市の選手・チームが大活躍をしました。

また、市体育協会では、市内の各企業・事業者の方々より、選手の皆さんへの激励金の協賛金をいただいております。皆さんの地域でのバックアップしています。

(平成24年2月以降大会に出場された方・敬称略・複数回出場の場合は主な大会のみ)

全国大会

- 第30回全国高等学校女子ソフトボール選抜大会
紺野 智香(福島東稜高校)
- 第37回全日本高等学校選抜ソフトテニス大会
佐藤 夏妃(田村高校)
- JOCジュニアオリンピックカップ
第8回都道府県対抗全日本中学生ソフトボール大会
朝倉 莉奈、佐藤 美優、大内みのり、
大内絵理奈(以上安達中)
- 第14回全国小学生クロスカントリーリレー研修大会
東和ランニングクラブ
- 第6回全国小学生アルペンスキー大会
渡邊 榛那(二本松北小)

- JOCジュニアオリンピックカップ2012全日本ジュニア
スキー選手権大会
本田 蒼衣(二本松北小)
- 第39回全国高等学校選抜卓球大会
遊佐 貴志(郡山商業高校)
- 第50回全日本ボウリング選手権大会
浅賀 一之(松岡)
- 東北大会(スポーツ少年団)
- 2012GOLDWIN NASTARRACE CHILDREN
／KIDS CHAMPIONSHIP(スキー) 東北決勝大会
北原 楓夏(二本松北小)

◎問い合わせ…生涯学習課生涯学習・スポーツ係 ☎(55)5156

健康と育児のひろば



乳幼児健康診査

◆4カ月児健康診査

対象者	期日	場所	受付時間
平成23年12月1日～ 平成24年1月5日生	5月9日(水)	安達保健福祉センター	12:30～ 13:30
	6月5日(火)		
平成24年1月6日～ 2月10日生	6月20日(水)	二本松保健センター	

◆10カ月児健康診査

・対象者は満10カ月を迎えた方です。(まだの方は、1歳前まで受診できますので早めに受けましょう。
・個別健診で実施していますので、問診票と「10カ月児健康診査のお知らせ」(出生届出時の配布)をご覧になり、実施医療機関に予約のうえ受診してください。

◆1歳6カ月児健康診査

対象者	期日	場所	受付時間
平成22年10月1日～ 11月5日生	5月10日(木)	安達保健福祉センター	12:30～
	5月17日(木)	二本松保健センター	13:30

◆3歳児健康診査

対象者	期日	場所	受付時間
平成21年1月21日～ 2月28日生	5月22日(火)	安達保健福祉センター	12:30～
	6月15日(金)	二本松保健センター	13:30

※集団(4カ月・1歳6カ月・3歳児)健診では、歯科・保健相談、指導を行っています。歯科指導では希望があれば保護者の方の歯みがき支援も行っています。

乳幼児健康相談

※どの地域の保健センターでも受診できます。お住まいの地域に関係なく、ご都合のいい日程・時間に合わせておいでください。

◆7カ月児健康相談

対象者	期日	場所	受付時間
平成23年9月1日～ 10月15日生	5月8日(火)	二本松保健センター	9:15～ 9:30
	5月25日(金)	東和保健センター	
平成23年9月1日～ 10月31日生	5月30日(水)	岩代保健センター	

◆1歳児健康相談

対象者	期日	場所	受付時間
平成23年3月1日～ 4月15日生	5月8日(火)	二本松保健センター	13:15～ 13:30
	5月25日(金)	東和保健センター	9:15～ 9:30
平成23年3月1日～ 4月30日生	5月30日(水)	岩代保健センター	

◆2歳児健康相談

対象者	期日	場所	受付時間
平成22年1月1日～ 2月28日生	5月11日(金)	二本松保健センター	13:15～ 13:30
	5月25日(金)	東和保健センター	
平成22年1月1日～ 3月31日生	6月22日(金)	岩代保健センター	

※乳幼児健康相談は、二本松・安達・岩代・東和の4地域で行われます。上記以外の日程については、「広報にほんまつ4月号」に掲載しています。

◎問い合わせ…健康増進課 予防係 ☎(55)5109
保健係 ☎(55)5110
岩代保健センター ☎(65)2820
東和支所市民福祉係 ☎(66)2499

定例健康相談

実施日	場所	受付時間	内容
7月(月)	二本松保健センター	9:00～ 11:30	歯科・保健相談
	安達保健福祉センター		保健相談
	岩代保健センター		保健相談
	道の駅ふくしま東和		歯科・栄養・保健相談
21日(月)	二本松保健センター	9:00～ 11:30	栄養・保健相談
	安達保健福祉センター		保健相談
	東和保健センター		保健相談
18日(金)	安達保健福祉センター	10:30～ 15:30	このころの健康相談 ※予約制です

*相談担当 保健相談…保健師 歯科相談…歯科衛生士
栄養相談…栄養士 このころの健康相談…臨床心理士

ご自分やご家族の健康に関する個別相談です。お気軽にご相談ください。あらかじめ予約いただくと待ち時間が軽減できます。

4月から第3月曜日は、さくらの郷(岩代)で開催しています。

◎問い合わせ…健康増進課 予防係 ☎(55)5109

育児教室

(二本松地域) ◎問い合わせ…子育て支援センター ☎(23)0415

行事名	日時(受付時間)	会場	概要
子育て支援センター	毎日(土・日曜日、祝日を除く) 8:30～ 16:00		年齢制限なし(保護者同伴)
育児のひろば(火曜)	15日、29日 9:30～ 11:30	子育て支援センター	2歳児からの親子対象
親子教室(金曜)	11日、18日、25日 10:00～ 11:30	(二本松保健センター内)	0歳・1歳児親子対象
育児講座 ※要予約	22日(火) 9:30～ 11:30		2歳児からの親子対象 おやつ作り

(安達地域) ◎問い合わせ…健康増進課 ☎(55)5110

行事名	日時(受付時間)	会場	概要
おひさまクラブ(木曜)	10日、24日、31日 10:00～ 11:30	安達保健福祉センター	年齢制限なし(保護者同伴)

(安達地域) ◎問い合わせ…あだち保育園 ☎(61)3290

行事名	日時(受付時間)	会場	概要
子育て支援センター	毎日(土・日曜日、祝日を除く) 8:30～ 13:30	子育て支援センター(あだち保育園内)	年齢制限なし(保護者同伴)
あそびの広場	16日(水) 10:00～ 11:00		新聞紙で遊ぼう

(岩代地域) ◎問い合わせ…小浜保育所 ☎(55)2124

行事名	日時(受付時間)	会場	概要
子育て支援センター	毎日(土・日曜日、祝日を除く) 8:30～ 13:30	子育て支援センター(小浜保育所内)	年齢制限なし(保護者同伴)
すくすく広場(木曜)	10日、17日、24日、31日 10:00～ 11:30		お楽しみ遊びなど

(東和地域) ◎問い合わせ…市民福祉係 ☎(66)2499

行事名	日時(受付時間)	会場	概要
子育て支援センター	毎日(土・日曜日、祝日を除く) 8:30～ 13:30	子育て支援センター(とうわこども園内)	年齢制限なし(保護者同伴)
つくしくらぶ(水曜)	16日 10:00～	東和保健センター	作って遊ぼう

コンサート ホール案内

※コンサートホールに関する事項は文化課
文化振興係までお問い合わせください。
☎(55)5154

13日(日)	開演 14：00	コンサートin二本松 ～美しい季節を巡って、音楽の花束をあなたに～ 出演者 遠藤優子(Sp.)、穂苅由美子(Fl.) 加藤識実(Pf.) 入場料 一般2,000円 学生1,000円 (全席自由) 連絡先 遠藤優子(油井出身・二期会会員)☎045(401)6769
--------	-------------	--

催し

Information お知らせ

市役所
二本松市金色403-1
☎(23)1111
安達支所
二本松市油井字濡石1-2
☎(23)1221
岩代支所
二本松市小浜字北月山27
☎(55)2111
東和支所
二本松市針道字蔵下22
☎(46)2111
市ウェブサイトアドレス
<http://www.city.nihonmatsu.lg.jp/>



日 時 5月17日(木)
午後6時～7時30分

場 所 二本松御苑

特別講演
「老化は止められるか(健康寿命を伸ばすために)」
講 師 福島県立医科大学医学部腎臓高血圧・糖尿病内
分泌代謝内科学講座教授
中山昌明氏

◎問い合わせ：
社会保険二本松病院
☎(23)1231

社会保険二本松病院 開院記念祭講演会

第8回智恵子生誕祭

～好きです智恵子青空ウォーク～

愛と美に生涯をささげた高村智恵子ゆかりの場所を説明と朗読を行いながらゆったりと歩いて巡ります。

日 時 5月20日(日) 9：00受付 9：30開会
場 所 智恵子純愛通り記念碑前(智恵子の生家そば)
コース 記念碑前を出発し、
智恵子家族ゆかりの地、智恵子の生家、記念館、
智恵子直筆の碑、「樹下の二人」詩碑、
長沼家墓参り、油井小学校(智恵子母校)、
その他生誕地ならではのゆかりの地を巡り、
記念碑前に帰着(14：30予定)

定 員 60人
参加費 1,000円(学生500円)※各自昼食持参
その他 雨天決行、閉会セレモニー時プレゼント抽選有り、参加者全員に書籍を贈呈。

※「智恵子抄」詩の朗読をしていただける方は、申し込み時に申し出てください。

◎問い合わせ・申し込み…智恵子のまち夢くらぶ代表
熊谷健一☎(23)6743

教室・講座

二本松市民テニス教室

基礎から指導しますので、初心者の方でも大丈夫です。
日 時(各水曜日・全4回)
5月9、16、23、30日
午後7時～9時

場 所 二本松市城山庭球場
参加費 1,000円

持参物 硬式用ラケット、テニスシューズ、運動しやすい服装でご参加ください。



◎問い合わせ・申し込み：
二本松テニス協会
玉崎宅 ☎(23)2512
大内宅 ☎(22)2269

観光ゴンドラ

あだたらエクスプレス

で安達太良山の大自然と眺望を

満喫♪

4月28日(土)より営業
営業時間 8時30分～16時30分

料金	大人		小人	
	片道	900円	650円	
	往復	1,600円	1,200円	

★ 高原バーベキューランチ2～80名様
1人前:料金 二本松コース1,400円・奥岳コース1,800円・安達太良コース2,700円

★ ゴンドラパック(ゴンドラ往復+高原バーベキューランチ)
1人前:料金 大人二本松コース2,200円・奥岳コース2,600円・安達太良コース3,500円
小人二本松コース2,000円・奥岳コース2,400円・安達太良コース3,300円

※天候状況により安全のため運休する場合があります。〈富士急レストハウス11時30分～14時30分前日正午までに要予約〉

二本松市奥岳温泉 二本松あだたら高原リゾート



高原バーベキューランチ15名から25名
送迎いたします
TEL0243-24-2141
<http://www.adatararesort.com>

無
料
相
談
所

二本松地域 福祉センター 5月10日(木)13:00～15:00

市民講座
「様々なシーンで役立つ
色のチカラ講座」

今日の服の色は

何色ですか？

何気なく選んだ色であなたの心の状態が分かります。そして、その選んだ色で第一印象も大きく決まっています。

第一印象は、出会って7〜30秒で決まると言われています。しかも「視覚」が87%と大きく占めています。

出会いが多いこの季節。自分に合った色を使えば印象もガラッと変わることでしょう。色の効果を知り「仕事に」「普段の生活に」色のチカラを上手に取り入れてみませんか。



場所 二本松中央公民館(二本松文化センター)

日程・内容(全6回)

毎回午後7時〜8時30分

① 5月23日(水)

「パーソナルカラー」

・あなたの似合う色は？など

② 5月30日(水)

「色彩の基礎Ⅰ」

・色ってなあに？

・色彩の心理的効果 など

③ 6月6日(水)

「色彩の基礎Ⅱ」

・色彩の物差し など

④ 6月13日(水)

「色彩の基礎Ⅲ」

・色相の配色 など

⑤ 6月20日(水)

「第一印象をよくするため

の身だしなみ」

・ヘアケアテクニク

・コーディネート術(男性編、女性編) など

⑥ 6月27日(水)

「色彩アートセラピー」

・あなたの思う色・感じる色

は？

・色彩の心理効果 など

受講対象者 市民および市内に勤務されている方

定員 20人(応募者多数の場合抽選)

受講料 1,000円

教材費 500円

講師

日本色彩学会正会員

色彩アートセラピスト

小池久子氏

申込方法

各公民館・図書館に備え付けの申込用紙に記入のうえ、

二本松中央公民館・各公民館窓口、またはファックスでお

申し込みください。

申込期間

5月2日(水)〜11日(金)

◎問い合わせ：

二本松中央公民館

☎(23)5121

Fax(22)7171

募集

**男女共同参画審議会
委員募集**

男女共同参画の推進に関する施策について調査・審議する「二本松市男女共同参画審議会」の委員を募集します。

募集人員 4人

任期 2年

応募資格 4月1日現在、満20歳以上の市民で、男女共同参画に関心がある方

応募方法 ①氏名②住所③性別④年齢⑤職業⑥簡単な応募

別紙を各支所地域振興課

または各支所地域振興課

☎(55)5113

または各支所地域振興課

☎(55)5113

または各支所地域振興課

募の動機を任意様式で記入のうえ、企画財政課へ郵送またはご持参ください。

応募期限 5月23日(水)必着

◎問い合わせ：

企画財政課企画調整係

☎(55)5090

☎(55)5090

福祉

肢体不自由者来所相談会

補装具(義肢、装具、車いす等)の購入・修理、医療、その他更生に関する相談会が次の日程により開催されます。

開催日 5月11日(金)、25日(金)

受付時間 午後1時〜3時

会場 福島市身体障がい者福祉センター腰の浜会館(福島市腰浜町32-1)

※身体障害者手帳をお持ちの方は持参してください。

相談料 無料

申込期限 開催日の7日前まで

申込方法 事前に電話等でお申し込みください。

◎問い合わせ・申し込み：福祉課障がい福祉係

☎(55)5113

または各支所地域振興課

または各支所地域振興課

または各支所地域振興課

または各支所地域振興課

または各支所地域振興課

または各支所地域振興課

または各支所地域振興課

または各支所地域振興課

または各支所地域振興課

または各支所地域振興課

または各支所地域振興課

やすらぎの丘 二本松斎場

全日本葬祭業協同組合連合会加盟
丸又ふれあい会 会員募集中
葬儀のすべてのご相談・ご用命は
丸又葬儀社
有限会社
本店/〒964-0917 福島県二本松市本町2丁目99-2 ☎0243-22-5598
二本松斎場/〒964-0875 福島県二本松市槻木257-5
0120-03-5598

年金

平成24年度
国民年金給付額

平成24年度の年金給付額は、前年度から0・3%引き下げられ、次のとおりとなります。

【年額】786,500円
【月額】65,541円

これは「平成23年平均の全消費者物価指数」の対前年比変動率がマイナス0・3%となったことを受けての改定です。

年金の受取額が変わるのは、4月分が支払われる6月の支払いからです。

付加年金をご存じですか

現在、国民年金を納めている方で、将来自分が受け取る老齢基礎年金をもう少し引き上げたいとお考えの方には「付加年金」という制度があります。

第一号被保険者のみが納めることができ、通常の国民年金保険料額に加えて月額400円の保険料を納めます。

これに対し、受け取る際は、2000円×付加保険料を納

めた月数」の額の付加年金を受け取ることができます。

【例えば】

○付加保険料を5年間(60カ月)納めた場合

5年間で納める額

24,000円

(4000円×60カ月)

これに対し、

○65歳から老齢基礎年金と合わせて

支給される付加年金の額

毎年12,000円

(2000円×60カ月)

となります。

65歳以降、毎年12,000円

0円が加算されますので、付

加年金を2年間受給すると、

納付した付加保険料総額と同

額になります(2年間で元金

が返ってくることになりま

す)。これは、付加保険料を

10年納めた方、40年納めた方

についても同じように2年間で

元金が返ってきます。

なお、付加年金は老齢基礎

年金と合わせて支給されるた

め、繰り上げ支給または繰り

下げ支給をしたときには、老

齢基礎年金と同じ割合で減額

または増額されることになり

ます。

付加保険料を納められる方・納められない方

・自営業者などの国民年金の第一号被保険者の方に限られます。

・60歳以上65歳未満の方など、

国民年金の任意加入者の方

も付加保険料を納めること

ができます。

・半額免除などの一部免除を

含め、保険料を免除されて

いる方は付加保険料を納め

られません。

・国民年金基金に加入中の方

は、付加保険料を納められ

ません。

納期限にご注意ください

付加保険料は、納付期限(翌

月末)を過ぎると納めること

ができません。

口座振替や割安になる前納

制度もあります。

付加保険料の納付を希望す

る場合は、申し出た月から加

入することになりますので、

国保年金課または各支所地域

振興課で手続きください。

◎問い合わせ：

国保年金課 国保年金係

☎(55)5106

国民年金保険料の免除



東日本大震災により被災された国民年金第一号被保険者の方の免除申請期限が、平成24年6月末まで延長となりました。

次の要件に該当する場合、

本人の申請に基づき、国民年金保険料が全額免除されます。

①被災に伴い、住宅、家財、

その他の財産について、お

おむね2分の1以上の損害

を受けられた方等

②福島第一原発事故に伴い、

避難指示・屋内退避指示を

受けた市町村に、平成23年

3月11日時点で住所を有し

ていた方

免除対象期間

平成23年2月分

～平成24年6月分

◎問い合わせ：

東北福島年金事務所

☎024(535)0141

本物の自然素材で 本物の職人の技で 本物の木の家を！



チルチンピト
「地域主義工務店」の会



ヤマニ建設株式会社

〒964-0994 福島県二本松市南町225 TEL 0243-23-1409代 FAX 0243-23-1410
ホームページ http://www.yamani-1971.com/ E-mailアドレス info@yamani-1971.com

千葉法律事務所

<法律相談受付 要電話予約>

- 事故(交通・介護・労災等の慰謝料・賠償)
- 離婚 ■相続・遺言 ■土地・建物の売買・賃貸借
- 債権回収 ■会社関係 ■その他法律事務一般

〒960-8018 福島市松木町7番22号(福島市役所西側)

福島県弁護士会所属

弁護士 千葉和彦

TEL024-535-3690

暮らし

墓地経営等について

墓地の経営に関する許可等が市に権限委譲されました。「墓地、埋葬等に関する法律」が、一部改正され、平成24年4月1日より、墓地、納骨堂および火葬場の経営許可等の権限が県知事から、市長へ移譲されました。

移譲された権限

従来、福島県知事の権限とされていた二本松市の墓地、納骨堂および火葬場に係る経営許可・変更許可・廃止許可については、二本松市長の権限となります。

また、施設への立入検査等および施設の整備改善命令等の権限も二本松市長の権限となります。

墓地の新設・変更・廃止

墓地等の経営主体は原則として地方公共団体ですが、宗教法人・公益財団法人等についても経営を認めており、次の場合、市において所定の手続きが必要となります。

- ・墓地等を新設する場合
- ・既存の墓地等を変更する場合

合(墓地面積や管理者の変更等)

・墓地等を廃止する場合

無許可で墓地等の経営等を行った者は、墓地埋葬法第20条の規定により6カ月以下の懲役刑または罰金刑に処せられるため、ご注意ください。なお、不明な点がありましたら左記までお問い合わせください。

◎問い合わせ:

生活環境課環境衛生係

☎(55)5103

点検でふせごう！電気火災

「電気製品」が原因となる火災は、発生件数の約15%を占めています。普段の生活の中で、できることから始めて電気火災を防ぎましょう。



点検1

差し込みプラグに緩みはありませんか？

プラグが緩んでいると、過熱し出火することがあります。プラグはコンセントに、きちんと差し込みましょう。

点検2

差したままのコンセントプラグを掃除しましょう！

プラグを長期間コンセントに差し込んだままにしておくと、ホコリがたまり出火の原因となります。定期的に乾いた布などで掃除しましょう。

点検3

隠れている電気コードに注意！

家具等の下敷きになっていたり、金具などで強く固定しすぎると電気コード中の電線が傷つくことがあります。電線が傷つくと電気抵抗が大きくなり過熱して出火することがあります。

コードがカーペット等の下を通っている場合も同様です。

点検4

電気コードは束ねて使用しない！

電気コードを束ねて使用すると、過熱して出火する場合があります。

安達地方広域行政組合消防本部

消費生活モニターに20人

平成24年度二本松市消費生活モニターの委嘱状交付式が4月26日に行われました。

本紙では、消費生活モニターの皆さんによる毎月の市内商品価格を紹介していきます。お買い物の目安にしてください。

消費生活モニターの皆さん(敬称略)

二本松地域	加茂トミ子	二本松	岩代地域	本多 知子	小浜
	佐藤由美子	二本松		渡辺あや子	小浜
	鈴木 富子	塩沢		菅野 忍	新殿
	篠崎 壽子	岳下		吉田 保子	旭
	根本 セイ	杉田		佐藤八重子	針道
	武藤 利子	杉田		齋藤ヤイ子	木幡
安達地域	桑原 幸恵	石井	菅野美喜子	太田	
	日下部さち子	大平	宮田 久代	戸沢	
	小泉 マサ	油井			
	青田 祥子	渋川			
	安齋久美子	上川崎			
	菅野 邦子	下川崎			

◎問い合わせ…生活環境課市民生活係☎(55)5102
または各支所地域振興課

低 家 賃 宣 言

Y&M ユーミーマンション

安全・安心・快適!

住んでみませんか!

(夏は涼しく、冬は暖かい。)

ホームページをどうぞご覧下さい。
URL <http://www.satou-gumi.co.jp>

二本松市表1丁目552-7
株式会社 佐藤組
TEL 22-8558

つらいつらい
誰にも話せない
借金の悩み...

ご相談ください
秘密は厳守
いたします



司法書士法人 あおば事務所

福島事務所: TEL024-533-0243 福島市南中央3丁目7-2
須賀川事務所: TEL0248-72-7057 須賀川市岡東町177

5月の消費生活相談日

※消費生活に関するトラブルの相談を専門の相談員を設置しています。
 ◎問い合わせ…
 生活環境課市民生活係
 ☎(55)5102

火曜日	金曜日
1日	
8日	11日
15日	18日
22日	25日
29日	

相談時間 9:00~12:00 13:00~15:00

二本松警察署からのお知らせ

犯罪発生状況(平成24年1月~3月末)

		本庁管内	安達支所管内	岩代支所管内	東和支所管内	合計	前年対比
侵入盗	空き巣	0	1	0	0	1	-1
	出店荒し	0	0	0	0	0	-1
	その他	4(1)	3	0	0	7(1)	3
非侵入盗	万引き	7	5	0	0	12	7
	車上ねらい	15(1)	4	0	2	21(1)	17
	その他	16(3)	14(1)	0	5(3)	35(7)	15
自転車盗		3(1)	2(1)	0	0	5	-1
器物損壊		1	1	0	0	2	-4
住居侵入		0	0	0	0	0	-1
その他		9(6)	2(1)	0	1(1)	12(8)	2
合計		55(12)	32(2)	0	8(4)	95(18)	36
前年対比		16	19	-2	3	36	

※()は3月の発生件数

犯罪をなくそう
二本松 ロック・アイ作戦
 万引きを監視(アイ)
 自転車に鍵(ロック)
 二本松地区防犯協会連合会
 二本松警察署

車上ねらい多発警報!!

◆車上ねらいが多発しています。

- 車上ねらい被害防止は、車内に物を放置しないことです。
- 鍵掛けを徹底するとともに、車内にバックや貴重品を放置するのはやめましょう。



暮らし

**外国人住民の方にも
住民票が作成されます**

施行される日

7月9日(月)

施行と同時に外国人登録法は、廃止になります。

施行日までは、現在の外国人登録法に基づいた手続きが必要です。

対象者

住民基本台帳法が適用となるのは次の方です。

- ・ 中长期在留者(在留期間が90日を越えた方)
- ・ 現在外国人登録されている方で、90日以下の在留期間が決定された方や短期滞在の方は対象外となります。
- ・ 特別永住者

通知等

対象者には「仮住民票」を作成し、本人に通知します。

仮住民票の記載が実情と異なる場合は、外国人登録法に基づいた変更申請などの所定の手続きを行ってください。

同時に次の制度が新しくスタートします

- ・ 在留管理制度
- ・ 特別永住者制度

詳しい内容は、左記までお問い合わせください。

◎問い合わせ:

市民課市民記録係

☎(55)5104



その他

**未登録の銃砲・刀剣類
を発見したら登録を!**

銃砲・刀剣類を所有している方は、登録や所有者の変更、登録証の紛失などの手続きを怠ると、不法所持として罰則を受けることがあります。速やかに手続きをしてください。

発見の手続き

未登録の銃砲・刀剣類を発見した時は、最寄りの警察署

に発見届を提出してください。

その後、登録審査会等の連絡がありますので、詳しくはお問い合わせください。

◎問い合わせ:

文化課文化振興係

☎(55)5154

安達公民館の施設利用が制限されます

設備修繕に伴い、次の期間施設の一部で利用が制限されます。

ご理解とご協力をお願いします。

制限期間

5月1日(火)~

7月31日(火)

※土日・祝日を除く

制限時間

午前9時~午後6時

※土日祝日は終日利用可能です。

※平日の午後6時~9時は利用可能です。

◎問い合わせ:

安達公民館

☎(23)3721

5月 図書館だよ!

※新着本は、市のウェブサイト「蔵書検索システム」でもチェックできます。ぜひ、ご利用ください!

二本松図書館

新着本のご案内

- ▼「サラの柔らかな香り」 橋本 長道 著
プロ棋士になる夢を断念した「私」は、金髪碧眼の少女サラと出会う。ひたすら単語をつぶやきながらプランコをこぐ不思議な少女は、凄まじい将棋の才能を秘めていた。サラは「私」の下でプロ棋士への道を歩みだすが…。
- ▼「プロメテウスの罫」 朝日新聞特別報道部 著
福島原発事故の真実とは何か。2011年10月から始まった連載を書籍化。原発事故の現場にいた住民、研究者、警察官、医師、広島の被爆経験者などあらゆる人々の証言を収録。福島に生きる私たちの姿を、詳細に伝える一冊。
- ▼「会津マンマ」 あいづね情報出版舎 編
連休は会津で食べ歩き♪美里ホルモン、坂下馬刺し、塩川鳥モツ、会津カレー焼きそば、会津ソースカツ丼、そして喜多方ラーメン…いいえ、まだまだあるんです!地元プロガーたちが、会津の美味しいお店をご案内。
- ▼「ポケモンおりがみ」 かなすぎときこ さく
みんなだいすき!ポケモンおりがみの おりがみが わかっちゃう★ピカチュウ、サトシ、ツタージャやボカブ。たくさんおって、ともだちをびっくりさせよう!

行事・事業のお知らせ

- ◎5月の休館日
1日(火)、2日(水)振替休館、7日(月)、14日(月)、21日(月)、28日(月)、31日(木)月末整理休館
※3日(木)~6日(日)は開館しています。
- ◎おはなしのへや 幼稚園~小学生向けお話し会♪
日 時 5月5日(土) 10:30~11:00
内 容 「せかいのむかしばなし」
- ◎雑誌リサイクルフェア開催
保存年限の過ぎた雑誌を、市民の皆さんにお譲りします。
日 時 5月3日(木)、4日(金)の2日間 9:00~17:00
場 所 二本松図書館1階 玄関フロア
※提供する雑誌名の問い合わせ、および予約の受付はしません。
※各日も先着順とし、お一人5冊までとします。
- ◎移動図書館車「まっかぜ号」運行日程
- 第1コース 10日(木)
12:10~ 14:00~ 15:00~
塩沢小学校 → 表団地 → 油井小学校
- 第2コース 15日(火)
12:10~ 14:10~ 14:40~ 15:10~
岳下小学校 → 茶園児童遊園 → 金色久保公園 → 岳下住民センター
- 第3コース 17日(木)
12:30~ 14:10~ 15:00~ 16:00~
安達太良小学校 → 諏訪団地 → 新座団地 → 第三中学校
- 第4コース 22日(火)
12:20~ 14:00~ 14:40~ 15:10~ 15:50~
原瀬小学校 → 箕輪集会所 → 松南団地 → 西池団地 → 高越会館
- 第5コース 24日(木)
12:20~ 14:20~ 14:50~
杉田小学校 → 杉田住民センター → 杉田伸之内団地
- 第6コース 29日(火)
14:10~ 14:40~ 15:10~
地域文化伝承館 → 石井住民センター → あぶくま台団地 → 第二中学校
- 第7コース 8日(火)
14:05~ 14:30~ 15:00~
大平住民センター → 木ノ崎地内 → あだたら荘
◎問い合わせ…二本松図書館 ☎(23)5082



君と未来をつなぐ本。
子どもたちにもっと本を、本を読む場所を、との願いをこめて「こどもの読書週間」が誕生したのは1959(昭和34)年のことです。幼少時から本に親しみ、読書の喜びや楽しみを知り、物ごとを正しく判断する力をつけることが、子どもの生涯を支える力になります。図書館では、赤ちゃんから大人まで楽しんでいただける本をご用意しています。ぜひ、ご家族みんなで図書館へお出かけください。

岩代図書館

新着本のご案内

- ★児童書「タンポポ あの日をわすれないで」 山本省三 絵
いつもの一日が変わってしまったあの日。巨大な津波は町じゅうをおそい、大好きな家族、友だち、動物たち、すべてを失ってしまった。その被災地に春が訪れ、ガレキの中で見つけたタンポポ。それはまるで「みんなが笑顔になれるように!」と私たちが勇気づけているみたいだ…。
- ★児童書「うま味って何だろう」 栗原 堅三 著
味には基本要素があり、甘味、苦味、塩味、酸味、そして「うま味」。日本の伝統的食文化から生まれた「うま味」は日本食の原点とも考えられます。この「うま味」について分かりやすく解説します!
- ★「福島からあなたへ」 武藤 頼子 著
「私たち福島県民は、故郷を離れる者も、福島の地にとどまり生きる者も、苦悩と責任と希望をわかちあい、支えあって生きていこうと思っています。」聴衆の感動をよび、動画サイトやツイッターでも話題となった「9.19さようなら原発5万人集会」でのスピーチを収録。
- ★「モーニングサービス」 三田 完 著
浅草の小さな喫茶店(カサプランカ)の名物は、厚切りのパタートーストにゆで卵、コーヒーか紅茶のセットがついたモーニングサービス。おいしい料理と店主の人柄に惹かれてやってくる常連客はそれぞれ秘密を抱えているようで……。下町を舞台にした人情味あふれる小説。
- ★「SWEETウエディングハンドメイドBOOK」 武井 美雪 著
帯に見立てたリングピロー、桜の花びらをあしらったウェルカムボードなど、和婚式にも対応。結婚を考えているカップルはもちろん、結婚祝いに花嫁さんのブーケを手作りしたい方にもおすすめの1冊♪

新着CDのご案内

- ★「生命の奇跡」 リベラ
- ★「ディズニー ジャズ・アルバム ~ビッグ・バンド・ナウ!」

新着DVDのご案内

- ★「半落ち」 佐々部 清 監督
- ★「グリーン・デスティニー」 アン・リー 監督

展示コーナーのお知らせ

- 今月のテーマは「お弁当作りを楽しもう☆」。お弁当箱を開けるたびにわくわく、ドキドキ☆食べちゃうのがもったいない可愛いキャラ弁。ボリューム満点!男子にオススメのおかずなど、彩りと栄養バランスを考えたおいしいお弁当がた〜さん載っています!
- ★「akinoichigoの全プロセスつきお弁当キャラ200」 稲熊 由夏 著
 - ★「かんたん!おいしい!男子の弁当」
 - ★「家族まんぞく!パパッとできるお弁当」 野上 優佳子 著

行事・事業のお知らせ

- ◎今月の休館日
1日(火)、3日(木)憲法記念日、4日(金)みどりの日、5日(土)こどもの日、7日(月)、14日(月)、21日(月)、28日(月)、31日(木)月末整理休館
※閉館時の本の返却はブックポストへお返しください。CD・DVD・ビデオテープは破損の恐れがありますので、必ずカウンターへ返却してください。
- ◎おはなし会
日 時 5月19日(土) 13:30~15:00
場 所 旭住民センター1階和室
内 容 絵本の読み聞かせ、作ってあそぼう など
☆対象は幼児から小学生ですが、ご家族皆様でお楽しみください☆
◎問い合わせ…岩代図書館 ☎(55)3255

平成24年度「広報にほんまつ」 広告募集

「二本松市ホームページ」への
＜広報にほんまつ＞
掲載内容 表紙と最終ページを除く各ページの下の1段に掲載
掲載回数 平成24年6月号から平成25年4月号のうち希望する回数
広告料 掲載1回につき、下の1段(縦4.5cm×横17.4cm)……………20,000円
下の1段の1/2(縦4.5cm×横8.6cm)……………10,000円
＜二本松市ウェブサイト(ホームページ)＞
募集する広告の内容 バナー広告 6枠
掲載期間 平成24年5月1日から平成25年3月31日まで(1ヵ月単位)
広告料 1枠につき1ヵ月 10,000円
受付期間 随時受け付け(※広報6月号への掲載は、5月7日受付分まで掲載)
その他 掲載要件等がありますので、詳しくはお問い合わせください。
◎問い合わせ・申し込み…秘書広報課秘書広報係 ☎(55)5096

相続サポートあだち

毎月 相続/遺言無料相談会

- ◇6月1日(金)午後6時~8時
- ◇二本松市勤労者研修センター2階(郭内北小隣り)
- 行政書士 石川晃雄 ☎23-4460 原セ諏訪236)
- 行政書士 山岡憲夫 ☎22-1617 館野一丁目365-1)
- 行政書士 佐藤直人 ☎23-5980 油井字前作171)

◎電話で石川までご予約ください。◎その他のご相談でも承ります。◎守秘義務を守りますので安心してご相談下さい。◎相談員は月番で変わります。

休日当番医

▽診療時間／(9:00~17:00)

昼休み／(12:00~14:00)

※急な場合を除いて、診療が終了する間際でなく、できるだけ時間に余裕を持って受診願います。

④印は、小児科の当番医療機関

なお、当番医が変更になる場合がありますのでご注意ください。



5月3日(木)	(医)森小児科医院④	郭 内	☎(22)3215
	さくらクリニック	藤 之 前	☎(62)3931
	(医)落合会 東北病院	本宮市青田	☎(33)2588
4日(金)	(医)辰星会 柘記念病院	住 吉	☎(22)3100
	二本松ウイメンズクリニック	亀 谷	☎(24)1322
	(医)よしだこどもクリニック④	本宮市高木	☎(34)6418
5日(土)	(医)佐藤内科胃腸科医院④	油 井	☎(22)0174
	(医)成美会鈴木皮フ科クリニック	本 町	☎(22)6877
	国保白岩診療所	本宮市白岩	☎(44)2008
6日(日)	(医)土川産婦人科医院④	松 岡	☎(22)0035
	(医)菊慈会さくち整形外科	油 井	☎(23)2627
	よしだ内科	本宮市本宮	☎(63)2333
13日(日)	(医)かさい小児科クリニック④	油 井	☎(22)8800
	(医)慈水会みずのクリニック	根 崎	☎(23)5158
	いしわたクリニック	本宮市荒井	☎(63)2826
20日(日)	土川内科小児科④	槻 木	☎(22)6688
	(医)しかの眼科	油 井	☎(62)2520
	(医)渡辺クリニック	本宮市高木	☎(34)3311
27日(日)	(医)ダザイ胃腸科内科医院	表	☎(22)9255
	(医)青木整形外科医院	榎 戸	☎(22)3103
	(医)坂本クリニック④	本宮市本宮	☎(34)1188
6月3日(日)	みうら内科クリニック④	羽 石	☎(22)5512
	社会保険二本松病院	成 田 町	☎(23)1231
	(医)慈久会 谷病院	本宮市本宮	☎(33)2721

休日緊急歯科当番医

▽診療時間／(10:00~16:00)



5月3日(木)	あだたら歯科医院	榎 戸	☎(22)0397
4日(金)	柘病院 歯科	本 町	☎(23)1990
5日(土)	岩本歯科医院	本 町	☎(22)0033
6日(日)	大内歯科医院	向 原	☎(23)0750
13日(日)	岩崎歯科医院	藤 之 前	☎(22)8500
20日(日)	原 歯 科 医 院	本 町	☎(22)0209
27日(日)	和田歯科クリニック	小 浜	☎(55)2286
6月3日(日)	さとうデンタルクリニック	油 井	☎(62)0418

(注意)休日緊急歯科当番医は、緊急な場合の応急処置的な治療を目的に開設しています。緊急を要しない場合や高度な治療を必要とする場合は、通常の開業時間に受診ください。
なお、当番医が変更になる場合がありますのでご注意ください。

今月の表紙

4月8日、待望の「とうわこども園」が開園しました(13ページに関連記事掲載)。

完成したばかりの園舎で行われた入園式。木のぬくもりを感じるホールに園児たちの元気な歌声が響き渡りました。

たくさんのお友達と早く仲良しになれるといいね!

暮らしの情報

「暮らしの情報」では、

「ごみ収集休みのお知らせ」
「休日当番医」・「休日緊急歯科当番医」
「今月の納税(納期限のお知らせ)」
「水道修繕当番」

などを掲載していますので、ご活用ください。

ごみ収集休みのお知らせ

5月3日(木)憲法記念日
4日(金)みどりの日
5日(土)こどもの日
はごみ収集は休みとなります。

※もとみやクリーンセンターへの持ち込みも休みとなります。



今月の水道修繕当番

二本松・安達地域

(株)吉田設備 ☎(54)2933

岩代地域 (有)佐藤設備工業 ☎(55)2152

東和地域 (有)東和設備工業 ☎(46)2659

今月の納税 納期限：5月31日

軽自動車税 (全期)

固定資産税 (1期)

献血協力のお願い(5月)

献血の際は、献血カード、献血手帳または本人確認のできる証明書(運転免許証・健康保険証)等をご持参ください。

日時

期日	実施時間	場所	地域
9日(水)	9:30~10:30	J Aみちのく安達東和支店	東和
	11:00~12:00	福島ルビコン(株)	
11日(金)	9:30~11:00	(株)協栄製作所	安達
	13:00~16:00	東北江南(株)	
	17:00~18:00	(株)野地組	
16日(水)	10:00~11:30	(株)日本理化学工業所 福島事業所	二本松
	13:30~18:00	(株)ヨークベニマル 二本松インター店	
24日(木)	16:00~17:00	特別養護老人ホーム 安達ヶ原あだたら荘	安達
28日(月)	9:00~10:30	コーミ金属(株)福島支店	安達

※会場の都合により実施時間を変更する場合があります。

◎問い合わせ…健康増進課予防係 ☎(55)5109

～明治の飛脚～ 小浜郵便局資料展

小浜郵便局(現岩代郵便局)は、明治5(1872)年に初代郵便局長菅野善之助氏が人馬継立取扱から郵便御用取扱を申し付けられて以後、菅野家が三代100余年にわたり特定郵便局局長として郵便業務に従事してきました。

この菅野家に伝来した史料や郵便関係用具類237点が、郵便制度の創立とその初期の変遷を知るうえで貴重であるとして、今年4月に市有形文化財に指定されました。

今回の企画展では、この貴重な資料の一部を紹介します。この機会に“明治の飛脚”として全国に広まった郵便制度の足跡をたどってみてはいかがでしょうか。

開催期間 5月16日(水)
～6月24日(日)
※月曜日休館

開催場所 二本松市歴史資料館

入館料 通常の歴史資料館入館料金



企画展の準備・撤収による臨時休館のお知らせ

次のとおり休館となります。

準備 5月14日(月)、15日(火) **撤収** 6月25日(月)、26日(火)

※5月14日と6月25日は通常の休館日です。

◎問い合わせ…文化課文化振興係 ☎(55)5154

六角川親水公園 (二本松市民交流センター前)に 杉内誠さんの彫刻「躍動」が完成



花と彫刻(モニュメント)による、回遊路(プロムナード)の整備事業として、今回彫刻が設置されました。

設置されたモニュメントは、第42回日展にて「樹霜」で特選を受賞した杉内さんの作品「躍動」(第38日展入選作品)です。

市民知っとく講座【血糖編】

糖尿病は、日本人がなりやすい疾病の一つです。各地域で、血糖値や糖尿病に関する講演会を開催します。

内 容

- 1回目 血糖値の測定、医師の講話、クイズ など
- 2回目 血糖が上がりやすい食品と利用の仕方、消費しやすい体を作るコツ、血糖検査の結果など
- 3回目 糖尿病と感染症との係り、歯周病の歯科相談など
- 4回目 歯科相談、血糖値についての個別相談

※詳しくは下記までお問い合わせください。

日程および会場

地 域	二本松	安 達	岩 代	東 和
会 場	二本松保健センター	安達保健福祉センター	岩代保健センター	東和保健センター
時 間	18:30～ 21:00	13:00～ 15:30	18:30～ 21:00	13:00～ 15:30
第1回	5月18日(金)	5月23日(水)	5月15日(火)	5月16日(水)
第2回	6月1日(金)	6月15日(金)	5月29日(火)	5月30日(水)
第3回	6月21日(木)18:30～21:00: 岩代保健センター			
第4回	6月29日(金) 受付18:30～ 二本松保健センター		6月26日(火) 受付18:30～ 岩代保健センター	

◎問い合わせ…健康増進課予防係 ☎(55)5109

2012 May

にほんまつ

5月 カレンダー

カレンダー内の記号

- ♥… 健康と育児
- ♪… イベント
- ◎… その他
- 👤… 市民相談
- 📖… 図書館事業
- ⑩… 掲載ページ

日	月	火	水	木	金	土
		1	2	3 憲法記念日 📖二本松図書館 雑誌リサイクル フェア②① ◎ごみ収集休み②	4 みどりの日 📖二本松図書館 雑誌リサイクル フェア ◎ごみ収集休み	5 こどもの日 📖二本松図書館② ◎ごみ収集休み
6	7 👤健康相談⑩ 👤人権相談所⑩	8 👤7カ月児・1歳児 健康相談⑩	9 ♥4カ月児 健康診査⑩ ♪市民テニス教室⑩	10 👤人権相談所⑩ ♥1歳6カ月児 健康診査⑩ ♥おひさまクラブ⑩ ♥すくすく広場⑩	11 👤2歳児健康相談⑩ ♥親子教室⑩	12
13 ♪コンサートホール⑩	14	15 ♥育児のひろば⑩ ♥市民知っとく 講座②③	16 ♥ポリオ集団 予防接種⑨ ♥あそびの広場⑩ ♥つくしくらぶ⑩ ♥知っとく講座②③ ♪市民テニス教室⑩ ♪歴史資料館企画展 (~6/24)②③	17 ♥1歳6カ月児 健康診査⑩ ♥すくすく広場⑩ ♥二本松病院開院 記念祭講演会⑩	18 👤こころの 健康相談⑩ ♥親子教室⑩ ♥市民知っとく 講座②③	19 📖岩代図書館②
20 ♪安達太良山山開き④ ♪智恵子生誕祭⑩	21 👤健康相談⑩	22 ♥3歳児健康診査⑩ ♥育児講座⑩	23 ♪市民講座⑩ ♪市民テニス教室⑩ ♥市民知っとく 講座②③	24 ♥ポリオ集団 予防接種⑨ ♥おひさまクラブ⑩ ♥すくすく広場⑩	25 👤7カ月児・1歳児 健康相談⑩ 👤2歳児健康相談⑩ ♥親子教室⑩	26
27	28	29 ♥育児のひろば⑩ ♥市民知っとく 講座②③	30 👤7カ月児・1歳児 健康相談⑩ ♥市民知っとく 講座②③ ♪市民講座⑩ ♪市民テニス教室⑩	31 ♥ポリオ集団 予防接種⑨ ♥おひさまクラブ⑩ ♥すくすく広場⑩	1	2

3

新緑の二本松

5月20日(日)
安達太良山 山開き

詳しくは4ページをご覧ください。

●人口と世帯
4月1日現在(前月比)

- ・人口 男 28,978人(-160)
- 女 30,474人(-158)
- 計 59,452人(-318)
- ・世帯数 19,099世帯(-17)

(注：住民基本台帳人口
+外国人登録人口)

「ごみ収集休みのお知らせ」および
「休日当番医」「休日緊急歯科当番医」は22ページ『暮らしの情報』をご覧ください。



この印刷物は、FSC®の基準に従って認証された適切に管理された森からの木材を含んだ用紙で印刷しています。

■編集と発行／二本松市総務部秘書広報課
〒964-8601 福島県二本松市金色403番地1 ☎0243(55)5096
二本松市ウェブサイトアドレス <http://www.city.nihonmatsu.lg.jp/>

