

広報 にほんまつ

2012

6

No.79

平成24年6月1日発行



大地を踏みしめ！走った！跳んだ！

(5月12日 川崎小学校運動会)

今月のおもな内容

私たちの街を守る力……………②	まちの話題……………⑫
水道週間……………④	みんなの広場……………⑬
ピックアップ市政情報……………⑥	健康と育児のひろば……………⑭
福祉の窓……………⑧	お知らせ……………⑯



消防団の活動は消火活動だけではありません。地域における防災のリーダーとして、地域に密着し、住民の安心と安全を守るという重要な役割を担っています。

私たちの街を守る力 二本松市消防団

消防団組織

二本松市消防団は、4月に新入団員138人、再任団員8人が加わり、現在1,478人の団員が65部112班で活動しています。

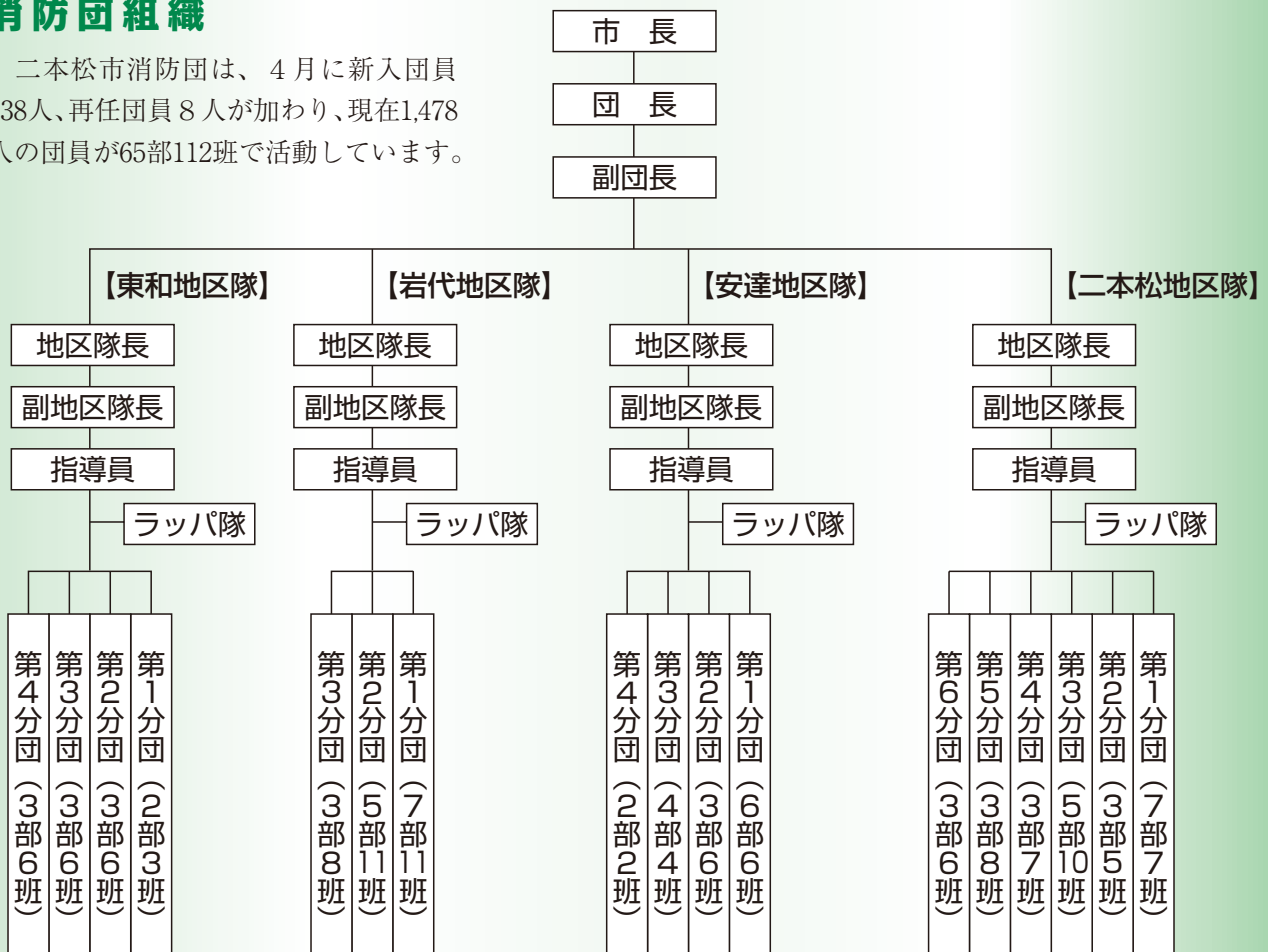

消防団員とは

常勤の消防職員が勤務する消防署とは異なり、火災や災害発生時に自宅や職場から現場へ駆けつけ消火活動・救助活動を行う非常勤特別職の地方公務員です。

消防団員は、通常、各自の職業に就きながら平時の予防・防災活動や火災時の消火活動に従事しています。



東日本大震災の際も地域の先頭に立ち被害拡大防止にあたりました

こんな活動をしています

火災現場での消火をはじめ、地震などの災害発生時の救出・救助、警戒巡視、避難誘導等さまざまな活躍をしています。

災害発生時以外にも幅広い活動を行っています。住宅への防火指導、特別警戒、広報活動などに従事しています。

地域防災力の中心として

大震災を経験し、地域防災力のさらなる充実が求められています。

特に消防団は、防災面で十分な訓練と経験を積んでいることから、地域でのリーダーシップをとり、住民に対する訓練指導、防災知識の普及啓発を行うことが期待されます。

市では、火災・災害時の迅速かつ適切な活動が行えるように毎年老朽化した消防施設・設備の更新等を行っています。



▲昨年度更新された消防ポンプ車

今年度は次の消防施設・設備を更新します

消防屯所	3カ所
消防ポンプ車	1台
ポンプ積載車	4台
小型動力ポンプ	5台

二本松市消防団 佐藤団長コメント



これからも、さらに統率のとれた迅速かつ的確な行動がとれるよう訓練等を重ねていきたいと考えておりますのでご理解とご協力をお願いいたします。

市民の皆様へ

全ての住宅において、住宅用火災警報器の設置が義務付けられておりますので、火災から身体を守るため、必ず設置されるようお願いいたします。

一瞬の油断が、大きな被害へとつながる場合もありますので、火の取り扱いはくれぐれもご注意ください。

また、地震や風水害などの災害発生時には、消防団員が避難の誘導や呼びかけを行う場合がありますので、団員の指示に従っていただきますようお願いいたします。

4月1日、市長から二本松市消防団長の任命を受け、任務の重さに身の引き締まる思いです。

また、昨年の東日本大震災や自然災害などからも地域から寄せられる期待がより一層高まっていることを切に感じています。

消防団は、地域に密着した第一線の活動部隊であり、昼夜を問わず火災や風水害などの災害に対して、市民の皆様の生命・身体・財産を守るため献身的な活動を行っています。

消防団員には、日頃の献身的な活動に感謝するとともに、地域の皆様からさらなる信頼を得られるよう期待いたします。

6月1日～7日は、水道週間

「質の高い安全で良質な水の安定供給」や「災害に強い水道づくり」を推進するために、水道について理解を深めていただく各種行事等が全国的に実施されます。

水は、私たちの生活や経済活動を支えてくれる大切なものです。水の大切さについてももう一度考えてみましょう。

水道のある快適な生活

本市の水道

昭和4年に給水開始以来一日として休むことなく皆さんに水を供給してきました。現在の当市の水道の普及状況

況は、上水道地区と簡易水道地区で49,008人(16,572世帯)に供給しており、水道の普及率は82・4%となっています。今後も、安全で安心して飲んでいただける水を供給していきます。

第54回水道週間スローガン

さあ今日も水と元気が蛇口から

水道週間に無料点検を実施

水道週間期間中に限り二本松管工組合(7社)の協力を得て、給水装置の無料点検や蛇口コマ等の取り替えサービスを実施します。(材料費等は有料)

水道について日ごろ困っていることなどお気軽にご相談ください。

◎問い合わせ:

二本松管工組合

(株)野地工業所内

☎(22)05309

検針時の「使用水量のお知らせ」を確認しましょう

毎月の水道メーター検針時に検針員がお渡ししている「使用水量等のお知らせ」はその月に使用した水量や、請求予定金額等をお知らせするものです。このお知らせ票で毎月の水量を確認すると漏水を早期に発見することができます。毎月の水量の動きを確かめ、早期発見に努めましょう。

水道工事は指定工事業者で

水道は飲み水が通っている大切な装置です。無断で工事をするのは、思わぬ漏水により損害を被ることや、水道水の衛生状態に影響を及ぼすことにもなります。水道の工事を行う場合は、必ず指定工事業者を通じて行ってください。

本市の指定工事事業者は、市ウェブサイトをご覧ください。か、水道課までお問い合わせください。

水道メーターの検針にご協力

水道をどのくらい使ったか毎月4日から18日にかけて検針を実施しています。その際に、水道メーターの上や周辺に物が置いてありますと、検針が出来ない場合がありますので、物を置かないようにしてください。

水道メーターの交換にご協力

使った水量を正確に計測するため、水道メーターの使用期間は計量法で8年と定めら

水道メーター交換の担当業者

使用期限を迎える水道メーターは、地域ごとに下記の業者で交換の作業を行います。

- 二本松・安達地域(上水道区域) …(株)野地工業所・オオナミ(株)
- 安達地域(簡易水道区域) ……(株)吉田設備
- 岩代地域 ……………(有)佐藤設備工業
- 東和地域 ……………(有)キマル設備

れています。期限を迎える水道メーターは、地域ごとに市で委託している担当業者(左表)が新しいものに交換作業を行います。なお、交換作業中は市で発行した身分証明書の携帯を義務付けていますので、不審に思った場合は提示を求めてください。

◎問い合わせ:

水道課水道管理係

☎(55)5135

二本松の安心でおいしい水道水

二本松市の水道水は、豊富な安達太良山麓の湧水、摺上川等を水源とし、清らかでおいしい水を安定供給しています。

◎おいしい水の基準 ※厚生省（現厚生労働省）「おいしい水研究会より」

項目	指標	二本松市	摘要
蒸発残留物	30～200mg / ℓ	63.2mg / ℓ	主にミネラルの含有量を示し、量が多いと苦味、渋味などが増し、適度に含まれると、こくのあるまろやかな味がします。
硬度	10～100mg / ℓ	31.4mg / ℓ	ミネラルの中で量的に多いカルシウム、マグネシウムの含有量を示し、硬度の低い水はくせがなく、高い水は好き嫌いができます。
残留塩素	0.4mg / ℓ 以下	0.24mg / ℓ	水にカルキ臭を与え、濃度が高いと水の味を損ないます。
臭気強度	3 以下	なし	臭いがつくと不快な感じがします。
水温	20度以下	15.4度	冷やすことによりおいしく飲めます。

※高平配水池系統の水質検査時のデータです。

◎市では、現在週1回継続して市内各水道の放射性物質モニタリング検査を行っています。
検査結果は、市内全ての上水道・簡易水道において放射性物質は検出されていません。



今年度予定の主な水道事業

1 上水道第六次拡張事業

地域	工種	工事箇所
二本松	配水管布設	市道南杉田・白沢線ほか
	舗装復旧	市道金色久保・上竹線
安達	配水管新設	上川崎地区
	舗装復旧	上川崎地区

2 施設改良事業

地域	工種	工事箇所
二本松	配水管布設替	県道若宮・野辺線ほか
安達	配水管布設替	油井地区石綿セメント管配水管布設替工事ほか

3 水道未普及地域解消事業

地域	工種	工事箇所
安達(吉倉)	舗装復旧	市道宮町・石橋線
岩代(西新殿)	舗装復旧	国道459号線ほか
東和	配水管布設	市道袖・古内線ほか
	舗装復旧	市道中島・高助線ほか

4 下水道関連配水管等布設替事業

地域	工種	工事箇所
二本松	配水管布設替	市道金色区画街路32号線ほか

すりがみ浄水場一般公開

水道週間に、普段は入ることのできない「すりがみ浄水場」が一般公開(入場無料)されます。

日時 6月2日(土)～3日(日)
10:00～15:00

場所 すりがみ浄水場
福島市飯坂町字沼ノ上1-1

◎問い合わせ…福島地方水道用水供給企業団
☎024(541)4100
URL <http://www.f-wsa.jp/>

水道料金の支払いは 口座振替が便利です

口座振替できる金融機関等は

- みちのく安達農業協同組合、東邦銀行、福島銀行、大東銀行、二本松信用金庫、福島県商工信用組合、東北労働金庫、ゆうちょ銀行

となっており市外の支店等の口座でもご利用いただけます。

ピックアップ 市政情報

代表電話番号は、16ページに掲載しています。

下水道への早期接続を お願いします

下水道普及率

市全体の住民基本台帳人口のうち、下水道工事が終わりの下水道を利用できる人口の割合です。

今年3月末の結果は、32.5%です。1年間で410人増え、1.4%増加しました。

下水道水洗化率

下水道が利用できる人口のうち、実際に汚水を下水道で処理している人口の割合です。今年3月末の結果は、表1の

とおりです。市全体で59.8%となっています。

表1 平成23年度末 下水道水洗化率

	計画面積 (ha)	供用面積 (ha)	供用区域人口A	水洗化人口B	水洗化率 B/A
二本松	708.0	403.21	12,864	7,866	61.1%
安達	211.0	160.32	4,391	2,748	62.6%
岳特環	35.0	34.0	445	135	30.3%
岩代特環	77.0	75.49	1,530	744	48.6%
合計	1,031.0	673.02	19,230	11,493	59.8%

下水道への接続工事は、各家庭の負担となりますが、美しい自然環境を保つためにも、まだ接続されていない方は、速やかに（遅くとも供用から3年以内）下水道を利用されるようお願いいたします。

◎問い合わせ：

下水道課下水道管理係

☎(55)51380

平成24年度 福島県住宅用太陽光発電 備設置補助事業

県では、家庭における再生可能エネルギー導入の飛躍的拡大を図るため、県内の住居へ太陽光発電システムを導入する設置者に対し、導入費用の一部を助成する事業を実施します。

制度概要

補助対象者の要件

- ・ 県内に所在する住居にシステムを設置する個人、法人であること
- ・ J-PEEC（太陽光発電普及拡大センター）の平成24年度住宅用太陽光発電導入支援補助金の交付を受けて当該補助事業を行うこと
- ・ 県税の滞納がないこと。

上限金額

1kW当たりのシステム価格が55万円以下のもの

補助単価 5万円/kW

- ・ 1kW当たりのシステム価格
- ・ 補助対象経費／太陽電池モジュールの公称最大出力の合計値
- ・ 1kW当たりのシステム価格の算出における太陽電池モ

ジュールの公称最大出力の合計値の上限は9.99kWとします。

申込期間（予定）

11月30日（金）まで

申込先

福島県住宅用太陽光発電設置補助窓口（福島県電気工事工業組合内）

福島市御山字稲荷田31-2

☎0800(800)2644

※通話料無料

※福島県電気工事工業組合は、今年度、県から委託を受けて本補助金の受付事務等を行います。

その他

平成23年度まで行っていた二本松市太陽光発電システム設置補助金は、平成24年度は行っていません。

◎問い合わせ：

企画財政課企画調整係

☎(55)50900

栄えある叙勲受章 おめでとうございます

春の叙勲、危険業務従事者叙勲の受章者が発表され、各分野で活躍・貢献された方々が受章されました。受章された皆様をご紹介します。



瑞宝単光章
渡邊 正二さん(63)
元法律事務官(米沢)



瑞宝双光章
高橋 十河さん(70)
元公立小学校長(箕輪)

情報公開制度・個人情報保護制度の運用状況について

情報公開制度運用状況

二本松市公文書公開条例第35条の規定に基づき、平成23年度の運用状況を次のとおり公表します。

- ・開示請求件数 19件
- (請求者別内訳：市の区域内に存する事務所または事業所に勤務する者 6件)
- ・開示件数 16件
- ・任意開示申出件数 0件

個人情報保護制度運用状況

二本松市個人情報保護条例第52条の規定に基づき、平成23年度の運用状況を次のとおり公表します。

- ・開示請求件数 0件
- ・訂正請求件数 0件
- ・利用停止請求件数 0件
- ・簡易開示件数 6件

◎問い合わせ：
人事行政課行政係

☎(55)5084

二本松市農業委員会委員一般選挙について

委員の任期満了に伴う二本松市農業委員会委員選挙を次のとおり行います。

選挙区ごとの定数が定められていないため、立候補者の数が定数を超えない選挙区は無投票となります。

選挙期日 7月8日(日)
告示日 7月1日(日)
立候補予定者説明会
日時 6月19日(火)
午後2時～

場所 市役所6階正庁
選挙区ごとの定数

- ・二本松選挙区 10人
- ・安達選挙区 5人
- ・岩代選挙区 7人
- ・東和選挙区 6人

投票できる人
次の要件を有し、3月31日に確定した選挙人名簿に登録されている人

- ① 二本松市内に住所を有し、3月31日現在で満20歳以上の人(平成4年4月1日までに生まれた人)
- ② 10アール以上の農地につき耕作の業務を営む人

③ ②の人と同居の親族またはその配偶者

④ 10アール以上の農地につき耕作の業務を営む農業生産法人の組合員、社員または株主

※③④に該当する人であっても、耕作従事日数が1年を通じておおむね60日に達しない人は除かれます。

立候補できる人
前記の投票できる人と同じ要件であるが、年齢については選挙期日より算定します。

期日前投票
期間 7月2日(月)～7日(土)

受付時間
午前8時30分～午後8時

投票場所
・二本松選挙区 市役所
・安達選挙区 安達支所
・岩代選挙区 岩代支所
・東和選挙区 東和支所

投票所入場券
立候補者が定数を超え投票となる場合は、告示日以降に各世帯へ入場券を送付します。
◎問い合わせ：
選挙管理委員会事務局
☎(55)5146

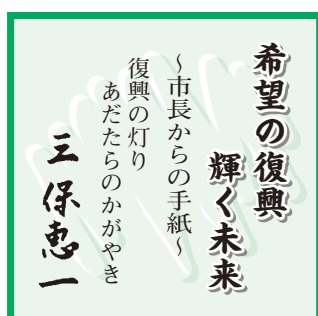

安達太良山の夜を小さな太陽光発電のイルミネーションが幻想的に浮かび上がらせております。
安達太良の大きな自然の中で恋人や友人、子ども、父や母、おじいさん、おばあさんとの語り。
ひとり静かに灯りを見つめる、遠くにいる大切な人を想う、幸せを祈る。
ある人は平和を、ある人は世界のいろいろなところで生きる人びとのことを思いながら。

巨大地震、大津波、原発事故など大震災によって被災され、犠牲になられた方々をお慰めすると共に、一日も早い復興への願いを込めて残雪がかがやき美しいあだたら高原スキー場において、「復興の灯り二本松・あだたらのかげやき」を開催しております。実施にあたりまして石川県輪島市より復興支援に協力を頂いております。
二本松市の福島サンケン株式会社にて太陽光発電・ソーラー発光ダイオード(LED)、日中に充電、暗くなると自動的に点灯するシステムで、このイベントのために企画・協力を頂きました。
「希望の灯り」太陽光で安達太良山を光の海に！
一万二千個の光を灯す。
一面ピンク色に煌めく幻想的な世界。
今にも星が降ってきそうな満天の星空。

Welcome to
Nihonmatsu
Adatarabriliance

福祉の窓

福祉サービス等のご案内

手話奉仕員養成講座 基礎課程受講生募集

相手の手話が理解でき、聴覚障がい者と手話で日常会話ができる奉仕員を養成するため、手話奉仕員養成講座基礎課程を開催します。



受講対象者

市内、本宮市、大玉村にお住まい(勤務・通学可)の18歳以上の方で、入門課程を修了されている方、または同程度の技術を有する方で、さらに市登録手話通訳者としての活動を希望する方。

※市登録手話通訳者として活動するためには、本講座を修了する必要があります。

日時(全30講座)

・7月3日～11月20日
毎週火曜午後7時～9時
・土曜日(毎月1回)

午前10時～午後3時

会場 二本松福祉センター

受講料 2,000円

※別途テキスト代1,470円が必要。

※受講料・テキスト代は1回目にご持参ください。

定員 20人

申込期限 6月26日(火)

申込方法

福祉課、各支所地域振興課、各公民館に備え付けの申込書に記入のうえ、左記までお申し込みください。(ファックス可)

◎問い合わせ・申し込み:

福祉課障がい福祉係

☎(55)5113

Fax(22)1547

または各支所地域振興課

あだち地域自立 支援協議会開催

あだち地域自立支援協議会は、障がいの生活を支えるための話し合いの場として、二本松市、本宮市、大玉村の3市村で共同設置しています。

協議会の様子は、どなたでも傍聴することができます。

日時 6月28日(木)

午後1時30分～午後4時

※傍聴される方は10分前までご来場ください。

会場 市役所6階 正庁

定員 20人程度

◎問い合わせ:

福祉課障がい福祉係

☎(55)5113

第5回ほんとの空 ふれあい音楽祭

障がいをお持ちの方の芸術や文化振興を図るため、ふれあい音楽祭を開催します。

日時 7月8日(日)

開場 午後0時30分

開演 (展示・販売開始) 午後1時30分

会場 安達文化ホール

入場料 無料

内容

- ・音楽祭(ステージ発表)
- ・各障がい者施設の活動紹介や作品の展示
- ・お菓子や木工製品等の自主製品販売 など
- ※手話通訳があります。

◎問い合わせ:

福祉課障がい福祉係

☎(55)5113

肢体不自由者来所相談会

補装具(義肢、装具、車いす等)の購入・修理、医療、その他更生に関する相談会が次の日程により開催されます。

開催日 6月15日(金)

受付時間 午後1時～3時

会場 福島市身体障がい者福祉センター腰の浜会館

(福島市腰浜町32-1)

※身体障害者手帳をお持ちの方は持参してください。

相談料 無料

申込期限 6月8日(金)

申込方法 事前に電話等でお申し込みください。

◎問い合わせ・申し込み:

福祉課障がい福祉係

☎(55)5113

または各支所地域振興課



やすらぎの丘 二本松斎場

全日本葬祭業協同組合連合会加盟

丸又ふれあい会 会員募集中

葬儀のすべてのご相談・ご用命は

丸又葬儀社

本社 店/〒964-0917 福島県二本松市本町2丁目99-2 ☎0243-22-5598
二本松斎場/〒964-0875 福島県二本松市槻木257-5

0120-03-5598

**認知症予防フアンシリテーター
養成講座受講生募集**

高齢者の認知症予防教室の支援をしてくれる方を養成する講座の受講生を募集します。
日 時 (各回火曜日・全5回)
 7月10日、17日、24日、
 31日
 8月7日
 午後1時30分～4時30分
会場 二本松福祉センター

内容
 ・認知症予防の理論と方法
 ・認知症予防プログラム(運動、料理、旅行)の進め方

対象者

全コース受講後に、二本松地域で実施予定の認知症予防教室の支援者として活動できる64歳までの方

参加料 無料

定員 30人

※定員になり次第締め切り

その他

資格を取得するための講座ではありません。

申込期限 6月22日(金)

◎問い合わせ・申し込み：
 地域包括支援センター

☎(23)3600

**子育て支援ボランティア
養成講座**

子育て支援ボランティアとして活躍するために必要な基礎知識や心構えを身につけるための講習会を開催します。
日 時 (全6回)
 6月21日(木)、22日(金)、
 23日(土)、25日(月)、
 26日(火)、27日(水)
 午前9時30分～午後3時
場所 福祉センター会議室

内容 全12課程
 「子どもを取り巻く環境と私たちの役割」など



受講料 2,000円
 (テキスト代含む)

申込期限 6月14日(木)

その他 2歳児からの託児を行います。(10人程度)

◎問い合わせ・申し込み：
 NPO法人子育て支援グループ

☎(23)4740

「子ども手当」から「児童手当」への変更について

平成24年4月1日より「子ども手当」は「児童手当」に変更となりました。
 新たに所得制限が設けられ、扶養人数等に応じた所定の限度額を超えた場合、6月分からの手当月額が対象児童一人当たり5,000円となります。

なお、限度額内の場合、当月額は平成23年10月分からの「子ども手当」と同じです。

～**現況届の提出のお願い**～
 現在受給されている方は、現況届が必要となります。

対象者には届出用紙を6月中旬に送付しますので、必要事項を記入のうえ、必要書類を添付して提出してください。

◎問い合わせ：
 子育て支援課子ども家庭係

☎(55)5094

または各支所地域振興課

**しあわせ金婚夫婦
表彰該当者募集**

福島県老人クラブ連合会では、結婚して50年を迎えられるご夫婦の金婚式を祝福する

ため、お申し込みいただいた全組を表彰し、賞状と記念品をお贈りします。

表彰該当者

昭和37年1月1日から同年12月31日までに結婚されたご夫婦(ただし、前回までに自己申告漏れで金婚を迎えていたご夫婦も対象とします)。

表彰式

市内地域毎に、9月の敬老の日前後の催しの席上において表彰します。



申込方法

老人クラブにご加入の方は所属老人クラブ会長に、未加入の方は二本松福祉センター内市老人クラブ連合会事務局にお申し込みください。

申込期限 6月29日(金)

◎問い合わせ：
 市老人クラブ連合会事務局

☎(23)4121

高齡福祉課長寿福祉係

☎(55)5114

スカイピアあだたら

本格サウナ
 オープン!!
 10:00～21:00

生ビールもあるヨ

お風呂からの安達太良山の景色もまだ別格ですネ...

バレー・卓球・ボール遊び など
 体育館で汗をかこう!
 専用使用: 1時間につき
 1,750円
 個人使用: 無料

**安達ヶ原ふるさと
農産物出荷者募集**

キウイ
 野菜直売所コーナー拡大
 詳しくはお問い合わせください。
 ふるさと村園内子供館



安達ヶ原ふるさと村 ☎22-7474

6月の講座のご案内

要予約 定員:各回10人※給手紙講座は18人
 ※申込み切日を過ぎてもキャンセル等の都合により受講可能な場合もありますのでお気軽にお問い合わせください。

【蛭のタペストリー講座】
 開講日: 6/6(水)、16(土)
 開講時間: 10:00～12:00
 料 金: 2,200円
 申込み切: 各開講日の5日前

【和紙に描く絵手紙講座】
 開講日: 6/17(日)、27(水)
 開講時間: 10:00～12:00
 料 金: 700円(和紙代別途料金)
 申込み切: 各開講日の3日前

【注意事項】
 ・要予約、電話が窓口へ直接お申し込みください。
 (FAXやメールでの受付はしていません)
 ・定員になり次第締め切らせていただきます。
 ・材料のみの販売はしていません。

【毎月開催!一開張講座】
 開講日: 6/10(日)、21(木)
 開講時間: 10:00～12:00
 料 金: 600円(※材料費別途料金)
 申込み切: 各開講日の前日

お申し込み・お問い合わせ: 二本松市和紙伝承館 ☎61-3200



大平地区：全地区一斉での除染活動の様子

地域で除染活動が 進められています

地域の皆さんによる通学路や歩道、側溝の汚染土や汚泥などの除去が進められています。



▲除去物を袋に詰める



▼除去物は仮置き場へ搬送



モニタリングポスト・ リアルタイム線量計

市内118カ所に設置されています(設置場所は先にお配りしている「災害対策本部情報第31号」をご覧ください)。



▲写真はリアルタイム線量計
その場で数値を確認できます。

118カ所のリアルタイムの放射線量は、市ウェブサイトからもご確認いただけます。



仮置き場での保管

通学路・側溝等からの汚染土や汚泥は、あらかじめ決められた地区の仮置き場で保管されることとなります。

5月20日現在、県の線量低減化活動支援事業の活用により市内では73カ所の仮置き場が設置されています。

仮置き場の管理につきましては、定期的な空間線量測定を実施するなど、適切な管理を行っていきます。

環境衛生のお知らせ

6月は環境月間です!

温暖化やオゾン層破壊から身近なごみ問題まで、さまざまな環境問題が地球を取り巻いています。一人ひとりが、できることから環境問題に取り組んでいきましょう!

エコドライブの実践

新緑の美しい季節を、車でお出かけの機会も増えますが、CO₂削減のため、次のようなエコドライブを実践しましょう。

- ① ふんわりアクセル「eスタート」
 - ② 加減速の少ない運転
 - ③ 早めのアクセルオフ
 - ④ エアコンの使用を控えるために
 - ⑤ アイドリングストップ
 - ⑥ 暖機運転は適切に
 - ⑦ 道路交通情報の活用
 - ⑧ タイヤの空気圧をこまめにチェック
 - ⑨ 不要な荷物は積まずに走行
 - ⑩ 駐車場所に注意(渋滞をまねく違法駐車をしない)
- ちよつとした心がけひとつで大切な「環境」という財産を守ることができます。

不法投棄は「犯罪」です

道路脇などにごみのポイ捨てが目立ちます。不法投棄やポイ捨てが「犯罪」であることを確認し「不法投棄をしない、させない」という認識を持ちましょう。

不法投棄を「しそうだ。している。していた。」といった状況を目撃・発見した場合は、速やかに市役所または警察署へ通報してください。

不法投棄の罰則

5年以下の懲役もしくは1千万円以下(法人等)にあっては3億円以下の罰金となります。

市では、きれいな住みよい地域づくりのため、環境衛生監視員が不法投棄防止等の監視活動を行っています。

6月の狂犬病予防注射

未注射犬を対象に追加接種を行います。4月に受けていない方は忘れずに受けさせてください。

予防注射料金(1頭当たり)

- ・新規登録の犬 6,100円
 - ・登録済みの犬 3,100円
- ※会場には犬を制止できる人が連れてきてください。

実施日 6月10日(日)

※1日のみの開催となります。

予防注射実施場所・時間

実施場所	時間
【二本松・安達地域】	
市役所(保健センター前)	8:30 ~ 10:30
安達支所	11:00 ~ 12:30
【岩代・東和地域】	
岩代公民館	8:30 ~ 9:10
新殿住民センター	9:30 ~ 10:00
旭住民センター	10:20 ~ 10:40
東和支所裏	11:10 ~ 12:00

◎問い合わせ:

生活環境課環境衛生係
電話(55)5103
または各支所地域振興課

飼い犬のしつけ方教室

犬を飼いたい、飼い始めたがしつけ方が分からない、飼い犬に問題行動(かむ、ほえる、散歩で引く張る等)があり困っている方は、ぜひ受講してください。

学科講習会(1回)

日時 6月22日(金)

午後2時~3時30分

定員 30人程度

※飼主だけの受講です。

実技講習会(2回)

日時 6月29日(金)

①午前10時30分~正午

②午後2時~3時30分

定員 各回12組程度

※学科講習会受講済みの方が対象、飼い犬と一緒に受講となります。ご家族での受講もできます。

場所 二本松文化センター

受講料 無料

申込方法

県北保健事務所衛生推進課
食品衛生チームまでお申し込みください。

◎問い合わせ:

県北保健福祉事務所
☎024(534)4305

豊かな緑に囲まれた静寂な施設のなか、

祭壇 葬儀用品 お料理 花輪 贈答品

など、満足のいくサービスを提供いたします。

—— 社の中の斎場 ——

ありがとうございます
心静かに手を合わす。

ヨサン イイクヨー
0120-43-1194
●年中無休 ●24時間受付 ●大駐車場完備

ほうりん斎場 二本松市上竹2-286-1
ほうりん送葬ホール TEL.0243-23-5520 FAX.0243-22-7377

東和斎場 二本松市針道字鍛冶屋敷15-1
大山斎場 大玉村大山字玉貫19-7

福島平野斎場 福島市飯坂町平野字大前田1-4
TEL.024-542-6444 FAX.024-542-4960

ほうりん

TOWN TOPICS まちの話題

二本松の農産物や観光をPR ～荒川区・川の手荒川まつりに出店～

4月29日、東京都荒川区で開催された「第26回川の手荒川まつり」で二本松産農産物の販売と観光PR活動を行ってきました。

連休中の好天に恵まれたこともあり、会場は大賑わい。都市との交流事業を展開する「NPO法人ゆうきの里東和ふるさとづくり協議会」の元気な掛け声に誘われて、たくさんのお客様が詰めかけ、二本松を応援したいとの励ましの言葉をいただきながら、多くの二本松産品をお買い求めいただきました。

会場ではパンフレット配布や市内観光資源の認知度を調査するアンケートにより、温泉や菊人形など二本松の多彩な魅力をPRしてきました。



日頃磨いた技を競う 第3回二本松市長杯パークゴルフ大会

5月13日、晴天の下日山パークゴルフ場で、80人の選手が日頃の練習の成果を36ホールで競い合いました。

男性の部の優勝者は高橋巳六さん(本宮市)、準優勝は西越宗紀さん(渋川)、3位は草野英一さん(百目木)でした。女性の部の優勝者は高橋安子さん(本宮市)、準優勝は佐藤ヨシ子さん(本宮市)、3位は村松中子さん(木幡)でした。

また、当日は7人の選手がホールインワンを記録し、会場は盛り上がりました。



左奥が駅舎、右側が駐車場



現在の進捗状況
奥に見えるのが、道の駅「安達」上り線と万燈桜

道の駅「安達」下り線整備
平成25年度オープンを目指し、現在、国土交通省と市が整備を行っています。

道の駅「安達」下り線整備

駐車場については、ほぼ整備が完了しており、その規模は普通車101台、大型車34台、障がい者用4台、2輪用10台となっています。

駅舎は、建築面積が約1300㎡あり、道路観光情報を提供する「情報ターミナル」「休憩コーナー」、地場産品等を販売する「物販コーナー」、食事を提供する「レストラン」、軽食を提供する「カフェテリア」「コンビニエンスストア」、トイレ等を配置し、現在建築工事を行っています。

太陽光発電システムの設置も計画されています。

みんなの広場 わが家のアイドル

就学前のお子さんを誕生月にご紹介します。7月号に掲載を希望される方は、6月5日(火)までに写真とコメントをお寄せください。
(秘書広報課秘書広報係)

あんざい しおり
安齋 詩織ちゃん

平成23年6月生(油井)
父：裕美さん
母：峰子さん
お母さんから一言：
詩織、1歳のお誕生日おめでとう♡お兄ちゃん、お姉ちゃんと一緒に元気に遊んで、大きくなってね！



あんざい はやと
安齋 隼弥斗くん

平成22年6月生(渋川)
父：達弥さん
母：香絵さん
ご両親から一言：何でも興味を持つ子、頑固で意地っ張りだけど笑顔で素敵でよく笑う子早く大きくなって楽しませて。



いしい ゆうせい
石井 優生くん

平成23年6月生(針道)
父：博和さん
母：由美子さん
ご両親から一言：1歳の誕生日おめでとう！お兄ちゃんと仲よく、いっぱい遊んで、元気な優しい男の子に育ってね♡



わたなべ かいむ
渡邊 楷夢くん

平成23年6月生(渋川)
父：和美さん
母：明菜さん
ご両親から一言：かいちゃん1歳のお誕生日おめでとう★毎日ニコニコ元気なかいちゃん保育園でもたくさんお友達作るうね♪



まつもと ゆあ
松本 唯愛ちゃん

平成22年6月生(上川崎)
父：敏さん
母：香さん
ご両親から一言：2歳のお誕生日おめでとう♡髪の毛やっど伸びてきたかな★自分でできることも増えたね♡唯愛ちゃんのお顔が大好きだよ♡♡



さとう しょう
佐藤 翔くん

平成21年6月生(郭内)
祖母：久子さん
おばあちゃんから一言：3歳のお誕生日おめでとう♡やさしくて、歌が大好きで仮面ライダーフォーゼに夢中のわが家のアイドルしょうくん☆これからたくさん思い出作っていこうネ☆



たかはし あきと
高橋 暁斗くん

平成21年6月生(油井)
父：敦史さん
母：秀子さん
ご両親から一言：3歳のお誕生日おめでとう！暁斗がどんどん成長していく姿にびっくりです。お友達とたくさん外で遊べるといいね☆



おおとも さほ
大友 咲歩ちゃん

平成23年6月生(岳温泉深堀)
父：玲英さん
母：浩子さん
ご両親から一言：咲歩ちゃん、1歳のお誕生日おめでとう！パパとママの子に産まれてきてくれてありがとう！いっぱい食べて、いっぱい大きくなってね♡



さとう りの
佐藤 梨乃ちゃん

平成22年6月生(木ノ崎)
父：慎也さん
母：千夏さん
ご両親から一言：2歳の誕生日おめでとう。いつも元気でおいしい坊の梨乃。これからも、笑顔いっぱい元気に成長してね♪



たかはし まな
高橋 愛奈ちゃん

平成23年6月生(油井)
父：史治さん
母：歩実さん
ご両親から一言：愛奈♡1歳のお誕生日おめでとう♡いつも笑顔のまなちゃん、これからもお兄ちゃんと仲良く、優しい女の子になってね！



おうち ひろ
大内 洸くん

平成22年6月生(油井)
父：信行さん
母：美緒さん
ご両親から一言：2歳のお誕生日おめでとう♡たくさんおぼえたさん見せてくれる洸の成長にパパママはにこにこ♡これからますます大きくなってね♪



6月15日(金)は「信用金庫の日」

各営業店にて、お客様感謝デーを開催。
当日、ご来店くださいましたお客様(先着250名様)に、粗品プレゼント！

まつしんサンデー相談会
無料年金相談会(6月10日同時開催)
※社会保険労務士が対応いたします。

金色支店
(二本松市役所向い)
午前9時～午後4時



ナイスコミュニケーション
二本松信用金庫

健康と育児のひろば



乳幼児健康診査

◆4カ月児健康診査

対象者	期日	場所	受付時間
平成24年1月6日～ 2月10日生	6月5日(火)	安達保健福祉センター	12:30～
	6月20日(水)	二本松保健センター	13:30

◆10カ月児健康診査

・対象者は満10カ月を迎えた方です。(まだの方は、1歳前まで受診できますので早めに受けましょう。
・個別健診で実施していますので、問診票と「10カ月児健康診査のお知らせ」(出生届出時の配布)をご覧ください。実施医療機関に予約のうえ受診してください。

◆1歳6カ月児健康診査

対象者	期日	場所	受付時間
平成22年11月6日～ 12月5日生	6月7日(木)	安達保健福祉センター	12:30～
	6月14日(木)	二本松保健センター	13:30

◆3歳児健康診査

対象者	期日	場所	受付時間
平成21年1月21日～ 2月28日生	6月15日(金)	二本松保健センター	12:30～ 13:30
	7月10日(火)	安達保健福祉センター	
平成21年3月1日～ 3月31日生	7月10日(火)	安達保健福祉センター	12:30～ 13:30
	7月20日(金)	二本松保健センター	

乳幼児健康相談

※どの地域の保健センターでも受診できます。お住まいの地域に関係なく、ご都合のいい日程・時間に合わせておいでください。

◆7カ月児健康相談

対象者	期日	場所	受付時間
平成23年10月16日～ 11月30日生	6月12日(火)	安達保健福祉センター	13:15～ 13:30
	6月19日(火)	二本松保健センター	
平成23年11月1日～ 12月31日生	7月12日(木)	東和保健センター	9:15～ 9:30
	7月18日(水)	岩代保健センター	

◆1歳児健康相談

対象者	期日	場所	受付時間
平成23年4月16日～ 5月31日生	6月12日(火)	安達保健福祉センター	9:15～ 9:30
	6月19日(火)	二本松保健センター	
平成23年5月1日～ 6月30日生	7月12日(木)	東和保健センター	9:15～ 9:30
	7月18日(水)	岩代保健センター	

◆2歳児健康相談

対象者	期日	場所	受付時間
平成22年3月1日～ 4月30日生	6月29日(金)	安達保健福祉センター	9:15～ 9:30
	7月6日(金)	二本松保健センター	
平成22年1月1日～ 3月31日生	6月22日(金)	岩代保健センター	13:15～ 13:30

※4月生まれのお子さんの2歳児健康相談は、8月に東和保健センター、9月に岩代保健センターでも行われます。

◎問い合わせ…健康増進課 予防係 ☎(55)5109
保健係 ☎(55)5110
岩代保健センター ☎(65)2820
東和支所市民福祉係 ☎(66)2499

定例健康相談

実施日	場所	受付時間	内容
4日(月)	二本松保健センター	9:00～ 11:30	歯科・保健相談
	安達保健福祉センター		保健相談
	岩代保健センター		保健相談
	道の駅ふくしま東和		歯科・栄養・保健相談
18日(月)	二本松保健センター	9:00～ 10:30	保健相談
	安達保健福祉センター		歯科・栄養・保健相談
	東和保健センター		保健相談
	さくらの郷(岩代)		栄養・保健相談

*相談担当 保健相談…保健師 歯科相談…歯科衛生士
栄養相談…栄養士

ご自分やご家族の健康に関する個別相談です。お気軽にご相談ください。市民知っとく講座や乳幼児健診の歯科相談の継続としてもご利用ください。あらかじめ予約いただけますと待ち時間が軽減できます。

◎問い合わせ…健康増進課 予防係 ☎(55)5109

育児教室

(二本松地域) ◎問い合わせ…子育て支援センター ☎(23)0415

行事名	日時(受付時間)	会場	概要
子育て支援センター	毎日(土・日曜日、祝日を除く) 8:30～16:00	子育て支援センター(二本松保健センター内)	年齢制限なし(保護者同伴)
育児のひろば(火曜)	12日、19日、26日 9:30～11:30		2歳児からの親子対象
親子教室(金曜)	1日、22日 10:00～11:30		0歳・1歳児親子対象
育児講座	5日(火) 9:30～11:30 15日(金) 10:00～11:30		2歳児からの親子対象 読み聞かせ 0歳・1歳児親子対象 ふれあい教室
育児セミナー	7日(木) 14:00～15:30		小児科医によるセミナー・相談

(安達地域) ◎問い合わせ…健康増進課 ☎(55)5110

行事名	日時(受付時間)	会場	概要
おひさまクラブ(木曜)	7日、21日、28日 10:00～11:30	安達保健福祉センター	年齢制限なし(保護者同伴)

(安達地域) ◎問い合わせ…あだち保育園 ☎(61)3290

行事名	日時(受付時間)	会場	概要
子育て支援センター	毎日(土・日曜日、祝日を除く) 8:30～13:30	子育て支援センター	年齢制限なし(保護者同伴)
あそびの広場	20日(水) 10:00～11:00	(あだち保育園内)	七夕飾りを作ろう

(岩代地域) ◎問い合わせ…小浜保育所 ☎(55)2124

行事名	日時(受付時間)	会場	概要
子育て支援センター	毎日(土・日曜日、祝日を除く) 8:30～13:30	子育て支援センター	年齢制限なし(保護者同伴)
すくすく広場(木曜)	7日、14日、21日、28日 10:00～11:30	(小浜保育所内)	父の日のプレゼント作りなど

(東和地域) ◎問い合わせ…市民福祉係 ☎(66)2499

行事名	日時(受付時間)	会場	概要
子育て支援センター	毎日(土・日曜日、祝日を除く) 8:30～13:30	子育て支援センター(とうわこども園内)	年齢制限なし(保護者同伴)
つくしくらぶ(水曜)	6日、20日 10:00～	東和保健センター 第一体育館	お昼ごはん作り 体育館で遊ぼう

保健のお知らせ

第5回「歯っぴーかむかむ健康フェア2012」

菌の健康週間にちなみ、いろいろなコーナーで菌、お口の健康について学び、体験していただけます。

日時 6月10日(日)

午前9時30分～午後2時

場所 本宮市民元氣いきいき応援プラザ(愛称えぼか)

入場料 無料

内容 歯科医師による「お口の健康相談」、「お口の中」をみてみよう、歯科衛生士による「正しい歯ブラシの選び方・使い方」、フッ素塗布、フッ素洗口の体験、歯科技工士による入れ歯ができるまで、介護コーナー

健康講話 午前11時

お口の健康講話「だ液」の神秘とそのパワー

奥羽大学歯学部准教授

中川敏浩氏

問い合わせ:

岩崎歯科医院

☎(23)85000

両親学級のご案内

おなかの赤ちゃんやお母さんの体調はいかがですか？
皆さんが安心して出産・育児が出来るよう下記のとおり教室を開催します。
お気軽にご参加ください。

対象者 市内にお住いの妊婦さんとパートナーの方、
市民以外の方で、社会保険二本松病院通院中の方や岳温泉各施設
に開催日の前日または当日宿泊した方もご利用いただけます。



日程・内容

休日コース 会場：岳温泉「鏡が池碧山亭」 ※妊婦リフレッシュ事業と合わせてご参加ください。

日程	内容	講師
6月24日(日)	9:30～ 受付・マタニティ体験	運動指導士
9月23日(日) ※両日とも内容同じ	10:00～ 12:00 マタニティヨガ ・妊娠中の腰痛、肩こりなどの解消法 ・お産に役立つ動きやリラクセス法	

平日コース 会場：安達保健福祉センター

日程	内容	講師
10月10日(水)	13:30～ 受付・マタニティ体験	助産師
	14:00～ 15:30 助産師のお話と交流会 ・あかちゃんのお風呂の入れ方 ・母乳育児について	

託児 無料：申し込みが必要です。

持ち物 母子健康手帳
※託児希望される方は、オムツ、着替え、ミルクをリュックなどに入れてお持ちください。

申込方法 実施日の3日前までに下記までお申し込みください。
参加者氏名、生年月日、住所、電話番号、出産予定日託児希望の有無、
お子さんの氏名、生年月日等お知らせください。



◎問い合わせ・申し込み…健康増進課保健係 ☎(55)5110・Fax(23)1714
Eメール:hoken@city.nihonmatsu.lg.jp

観光ゴンドラ

あだたらエクスプレス

で安達太良山の大自然と眺望を

満喫♪

毎日運行

★ 高原バーベキューランチ2～80名様

営業時間 8時30分～16時30分

1人前:料金 二本松コース1,400円・奥岳コース1,800円・安達太良コース2,700円

料金

	大人	小人
片道	900円	650円
往復	1,600円	1,200円

★ ゴンドラパック(ゴンドラ往復+高原バーベキューランチ)

1人前:料金 大人 二本松コース2,200円・奥岳コース2,600円・安達太良コース3,500円
小人 二本松コース2,000円・奥岳コース2,400円・安達太良コース3,300円

※天候状況により安全のため運休する場合があります。〈富士急レストハウス11時30分～14時30分前日正午までに要予約〉

二本松市奥岳温泉 あだたら高原リゾート



高原バーベキューランチ15名から25名
送迎いたします
TEL0243-24-2141
http://www.adatara-resort.com

市民課窓口日曜サービス(本庁のみ)／毎週日曜日の8：30～12：00までです。

コンサート ホール案内

※コンサートホールに関する事項は文化課
文化振興係までお問い合わせください。
☎(55)5154

10日(日)	開演 12：30	第3回 あだたらオカリナ・フェスティバルin二本松 連絡先 齋藤明美 ☎024(534)2281
16日(土)	開演 17：30	因幡晃アコースティックコンサート2012 入場料 5,000円 連絡先 (株)ノースロードミュージック ☎022(256)1000

催し

Information お知らせ

市役所
二本松市金色403-1
☎(23)1111
安達支所
二本松市油井字濡石1-2
☎(23)1221
岩代支所
二本松市小浜字北月山27
☎(55)2111
東和支所
二本松市針道字蔵下22
☎(46)2111
市ウェブサイトアドレス
<http://www.city.nihonmatsu.lg.jp/>

『明治の飛脚』 小浜郵便局資料展

小浜郵便局(現岩代郵便局)は、明治5(1872)年の郵政発布とともに設立した特定郵便局です。



▲局前六角燈

ここに伝来した史料や郵便関係用具類237点が、郵便制度の創立とその初期の変遷を知るうえ貴重であるとして、今年5月に市有形文化財に指定されました。
今回、この貴重な資料の一部を公開しています。この機会にご覧いただき「明治の飛脚」として全国に広まった郵

安達文化ホール【6月】催事等のご案内

開催日	催事等の内容	時間	対象等	問い合わせ
3日(日)	第5回安達連合 チャリティカラオケ発表会	開場10：00 開演10：30	一般 入場無料	二階堂 ☎(22)1621
17日(日)	「藤 明日香」歌謡ショー ゲスト：泰楽五郎	開場9：00 開演9：30	一般 入場料 1,500円	明日香音楽事務所 ☎(52)2973 または ☎090(3120)2713
24日(日)	あきたや楽器店 「ジュニアエレクトーンフェス ティバル&エレクトーンステージ あきたや楽器店別大会」	開場11：30 開演12：00	一般 入場無料	あきたや楽器店 ☎024(521)1515
7月 8日(日)	第5回 ほんとの空ふれあい音楽祭	開場12：30 開演13：30	一般 入場無料	福祉課 障がい福祉係 ☎(55)5113

入館料 通常料金

開催場所

二本松市歴史資料館

※月曜日は休館

開催期間 6月24日(日)まで

便制度の足跡をたどってみてはいかがでしょうか。

臨時休館

6月25日(月)、26日(火) 企画展撤収のため休館となります。

問い合わせ

文化課文化振興係
☎(55)5154



JAみちのく安達

東日本大震災復興支援

住宅ローン・リフォームローン・マイカーローン・教育ローン

特別金利で取扱中です

お近くのJA各支店・ローンセンターへご相談ください。

無
料
人
権
相
談
所

6月1日は、
人権擁護委員
の日です。

二本松地域
安達地域

福祉センター
安達公民館

6月1日(金)10：00～15：00
6月1日(金)12：00～15：00

子どもスポーツ教室
小学生を対象に「子どもスポーツ教室」を開催します。
参加料 無料
○ビームライフル
日時・対象地域
7月8日(日)二本松 (城山クラブ)
7月21日(土)岩代
8月1日(水)東和
8月3日(金)二本松 (岳クラブ)

○タグラグビー
日時・対象地域
7月7日(土)安達
時間
午前9時30分～11時30分
場所 安達体育館
◎問い合わせ・申し込み:
各地域公民館内スポーツクラブ事務局
・城山クラブ ☎(23)5121
・岳クラブ ☎(24)2310
・安達 ☎(23)3722
・岩代 ☎(55)2260
・東和 ☎(66)2515
または生涯学習課生涯学習・スポーツ係
☎(55)5156

「復興への希望の光」灯火事業 『あだたらのかがやき』

「復興への希望の光」とも、未来に向かって頑張ろうという思いを込めて、ソーラーLED12,000個を使った光のイベントを実施しています。

開催期間 6月3日(日)まで
時間 日暮れ(19:00ごろ)～22:00
※LEDは周辺が暗くなると点灯。

場所 あだたら高原スキー場
その他 開催期間中、21:00までゴンドラを運行。
使用しているLEDは、石川県輪島市よりお借りしたものです。

◎問い合わせ…
「復興への希望の光」灯火実行委員会
事務局(観光課内) ☎(55)5122

募 集

市営住宅入居者募集

募集案内は、6月4日より、
建築住宅課、各支所産業建設課または住民センター窓口で
ご確認ください。
申請期間
6月4日(月)～15日(金)

必要書類等

住民票、所得証明書、源泉徴収票の写し、納税証明書(用紙は建築住宅課または各支所産業建設課にあります)、その他各自の事情により必要な書類、印鑑等。
※空き状況等により、公募を中止する場合があります。
◎問い合わせ・申し込み:
建築住宅課住宅係
☎(55)5133

2012「二本松の四季」観光フォトコンテスト 「桜」「春」「安達太良山(春・初夏)」作品募集

市内の名所や風景など上記3部門の作品を募集します。

応募作品

・カラー(モノクロ可)、四つ切(ワイド含む)、単写真。
・未発表のものに限る。 ・各部門一人3点まで応募可。

応募資格

特になし
部門名、題名、氏名(フリガナ)、年齢、住所、電話番号、撮影地、撮影年月日を明記した応募票を作品の裏側に貼り、持参または郵送でご応募ください。

応募上の注意

・デジタルカメラによる作品も可。
(四つ切相当サイズでプリント。A4サイズでも可。)
・被写体が人物の場合、必ず本人の承諾を得ること。
・可能な限り被写体が市内であることが特定でき、1年以内に撮影したものであること。

※応募作品は、返却しません。

※入賞作品はポスター等で使用することがあります。

応募締切

6月22日(金)
表彰(※各部門共通。各賞とも、賞状・副賞有。)
最優秀賞: 1人、優秀賞: 2人、入選: 2人

◎問い合わせ・応募先…〒964-8601(住所不要)
二本松観光協会(観光課内) ☎(55)5122

がんばろう福島!!
おすすめ品(1畳あたり)
厚さ3cmの薄畳新畳 節電対策に◎
フローリングの上にもひけます。

10,000円

表替え/6,000円 裏返し/3,500円
その他用途・予算に応じてお見積りいたします。

奥平畳店 ☎0120-525-858
http://www.okudaira-tatami.com/
〒964-0012 二本松市永田積内251 TEL 22-3465・FAX 24-7041

相続サポートあだち

毎月ついでに **相続/遺言無料相談会**

◇7月1日(日)午後1時～3時
◇二本松市勤労者研修センター2階(郭内北小隣り)

行政書士 山岡憲夫 (☎22-1617 舘野一丁目365-1)
行政書士 佐藤直人 (☎23-5980 油井字前作171)
行政書士 石川晃雄 (☎23-4460 原セ諏訪236)

◎電話で山岡までご予約ください。◎その他のご相談でも承ります。◎守秘義務を守りますので安心してご相談下さい。◎相談員は月番で変わります。

無料
人権
相談所

6月1日は、
人権擁護委員
の日です。

岩代地域 旭公民館 6月1日(金)10:00～12:00
東和地域 東和支所 6月1日(金)9:00～12:00

年金

ご存知ですか
国民年金保険料の
「追納制度」

保険料免除には「全額免除」「4分の3免除」「半額免除」「4分の1免除」の4種類があります。これらの免除期間は、老齢・障害・遺族の各基礎年金について、年金を受けるための資格期間に含まれますが、老齢基礎年金の年金額を計算するうえで、免除の種類ごとに減額されます。

保険料を全額納めたときを1とすると、全額免除の期間分は「2分の1」、4分の3免除の期間分は「8分の5」、半額免除の期間分は「4分の3」、4分の1免除の期間分は「8分の7」で計算されます。

ただし、「4分の3免除」「半額免除」「4分の1免除」の場合、納めるべき一部保険料を納めない、未納期間としての扱いになります。

なお、平成21年3月以前に免除を受けた期間は、全額免除の期間分は「3分の1」、4分の3免除の期間分は「2分の1」、半額免除の期間分は「3分の2」、4分の1免除の期間分は「4分の3」で計算されます。

平成24年度末までに追納する場合の保険料額

※ () 内は加算額

年度	全額・学特・若猶	3/4免除	半額免除	1/4免除
平成14年度	14,940円 (1,640円)	-	7,470円 (820円)	-
平成15年度	14,720円 (1,420円)	-	7,360円 (710円)	-
平成16年度	14,510円 (1,210円)	-	7,260円 (610円)	-
平成17年度	14,560円 (980円)	-	7,280円 (490円)	-
平成18年度	14,610円 (750円)	10,950円 (560円)	7,300円 (370円)	3,650円 (190円)
平成19年度	14,640円 (540円)	10,970円 (400円)	7,320円 (270円)	3,650円 (130円)
平成20年度	14,760円 (350円)	11,070円 (260円)	7,370円 (170円)	3,690円 (90円)
平成21年度	14,840円 (180円)	11,120円 (130円)	7,420円 (90円)	3,700円 (40円)

1、半額免除の期間分は「3分の2」、4分の1免除の期間分は「6分の5」で計算されます。

「納付猶予」や「学生納付特例」によって保険料の納付の全額が猶予された期間は、資格期間には反映されても老齢基礎年金の年金額に反映されないカラ期間とみなされます。

追納は10年以内

これらの保険料免除期間や納付を猶予された期間については、10年以内であれば、申し込みにより保険料を納付（追納）して満額の老齢基礎年金に近づけることができます。

3年度以上経過した期間の保険料を納めるときは、免除当時の保険料月額に、経過期間に応じて決められた金額が加算されます。

追納は申し込みが必要

追納は申し込みが必要

保険料を追納するための納付書の発行には申し込みが必要ですので、お近くの年金事務所にお問い合わせください。

◎問い合わせ：
東北福島年金事務所
024(535)0141

平成24年度の労働保険の
年度更新の申告期限は
7月10日です

～事業者の皆さんへ～
期限までに、最寄りの銀行、郵便局、労働基準監督署、福島労働局で手続きをお願いします。

◎問い合わせ：
福島労働局総務部労働保険
徴収室
024(536)4607

本物の自然素材で 本物の職人の技で 本物の木の家を！



チルテンびと
「地域主義工務店」の会

ヤマニ建設株式会社
YAMANI

〒964-0994 福島県二本松市南町225 TEL 0243-23-1409代 FAX 0243-23-1410
ホームページ http://www.yamani-1971.com/ E-mailアドレス info@yamani-1971.com

千葉法律事務所

<法律相談受付 要電話予約>

- 事故(交通・介護・労災等の慰謝料・賠償)
- 離婚 ■相続・遺言 ■土地・建物の売買・賃貸借
- 債権回収 ■会社関係 ■その他法律事務一般

〒960-8018 福島市松木町7番22号(福島市役所西側)
福島県弁護士会所属
弁護士 千葉和彦 **TEL024-535-3690**

住宅手当緊急特別措置事業

～離職によって

住宅等にお困りの方へ

離職者であって就労能力および就労意欲のある方のうち、住宅を喪失または喪失する恐れのある方を対象として、住宅手当を支給するとともに、住宅および就労機会の確保に向けた支援を行います。

支給対象者の要件 次の要件

①平成19年10月1日以降に離職した方

②離職前に、主たる生計維持者であった方

③就労能力および常用就職の意欲があり、公共職業安定所に求職申し込みを行う方は住宅を喪失している方または喪失する恐れのある方

④原則として収入のない方

手当支給額(上限額)

- ・単身世帯 29,000円
- ・複数世帯 38,000円

※生活保護の住宅扶助特別基準に準拠。

必要となる書類

離職を確認する書類、賃貸住宅等の家賃等が確認できる書類、世帯の収入状況が確認できる書類、世帯の預貯金が確認できる書類

◎問い合わせ・申請先:

福祉課社会福祉係

☎(55)5111

松くい虫防除薬剤を散布

大切な公園内の松を松くい虫の被害から守るため、次のおり薬剤散布を実施します。薬剤散布はできる限り早朝、無風時に行いますが、散布当日は散布区域に近寄らないようお願いいたします。

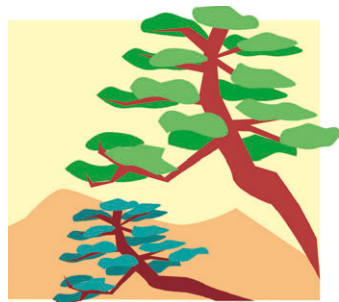

実施予定日

・1回目 6月1日(金)

・2回目 6月15日(金)

・8日(金)

・22日(金)

できていますか?風水害の備え

まもなく、梅雨の季節を迎えます。この時期は豪雨が発生しやすく、大きな災害となる場合もあり注意が必要です。台風や河川の増水は、地震と異なり気象予報などの情報で事前に知ることが可能です。日ごろからの心構え一つで、被害を軽減することができます。



次のことを心掛け、風水害に備えましょう!

1. 防災マップで浸水区域、避難場所などを確認する
2. テレビやラジオなどで、正確な気象情報を収集する
3. 停電や断水に備え、懐中電灯や飲料水を準備する
4. 家の周りの側溝など詰まりがないか近所で確認しあう
5. 「避難指示」「避難勧告」があった時は早めに行動する

安達地方広域行政組合消防本部

散布区域

霞ヶ城公園内(箕輪門通り、段の松ほか松のある区域)、安達ヶ原公園内、鏡ヶ池公園内、郭内公園内、湯の森公園内、つつせんさぼう公園内、蔵場山緑地内(遊歩道内)、郭内緑地内、日渉公園内、智恵子の杜公園内、下館児童公園内

使用薬剤

エコワンプロアブルを使用

その他

散布実施の際は、誘導員の指示に従ってください。

◎問い合わせ:

都市計画課公園緑地係

☎(55)5130

福島県立二本松工業高等学校 同窓会総会のご案内

日時:平成24年7月21日(土)18:30~
会場:「ウエディングパレスかねすい」会費:3,000円
申込方法:事務局までお電話等でお申し込みください。
申込期限:7月9日(月)まで

お気軽にご出席ください。

◆問合・申込…福島県立二本松工業高等学校同窓会事務局
TEL 0243-23-0960 FAX 0243-22-7388

学校の授業がおもしろいほど、わかる!

「ゆっくり・じっくり・ていねいに」をモットーに指導しています!!

早得コース
2教科セット(算数・国語)
4,000円
(税込/教材費不要)

入会申し込み同時募集中!
学習日:週2回 入会金:5,000円
月謝:算数・国語2教科セット8,000円
詳しくはお問い合わせください!!

期間:6月1日~6月30日
内容:学力診断テスト+4回の教室学習
参加特典:早得コース参加後、正式入会で
入会金通常5000円→0円

～学習塾・通信教育業界～顧客満足度【第1位】(2011年度JCSI調査)

読心力考える力—伸びる力
学研教室
幼児/算数・数学/国語/英語



学研わくわく教室
TEL:22-6817(高橋) 0120-889-100
詳しくはwebへ
二本松市榎戸1-24-1(市民会館そば) 学研教室 検索

二本松警察署からのお知らせ

犯罪発生状況(平成24年1月～4月末)

	本庁管内	安達支所管内	岩代支所管内	東和支所管内	合計	前年対比
侵入盗	空き巣	0	1	0	1	-2
	出店荒し	0	0	0	0	-1
	その他	5(1)	3	0	0	8(1) 2
非侵入盗	万引き	8(1)	5	0	0	13(1) 5
	車上ねらい	17(1)	4	1(1)	2	24(2) 19
	その他	18(2)	14	2(2)	5	39(4) 10
自転車盗	3	4(2)	0	0	7(2)	0
器物損壊	3(2)	2(1)	1(1)	0	6(4)	0
住居侵入	0	0	0	0	0	-2
その他	12(3)	4(2)	1(1)	1	18(6)	6
合計	66(10)	37(5)	5(5)	8 0	116(20)	37
前年対比	15	17	2	3	37	

※()は4月の発生件数

犯罪をなくそう
二本松 ロック・アイ作戦
万引きを監視(アイ)
自転車に鍵(ロック)

二本松地区防犯協会連合会
二本松警察署

6月の消費生活相談日

※消費生活に関するトラブルの相談を専門の相談員を設置し行っています。(相談無料)
◎問い合わせ…
生活環境課市民生活係
☎(55)5102

	火曜日	金曜日
		1日
	5日	8日
	12日	15日
	19日	22日
	26日	29日

相談時間 9:00~12:00 13:00~15:00

暮らし

5月の市内商品価格
～お買い物の目安にしてください～

品目	規格	今月調査 平均価格 (円)	3月調査 平均価格 (円)	対比 (%)
塩さけ	甘塩さけの切身100g	151	164	▲7.9
キャベツ	1kg	213	240	▲11.2
豚肉	国産豚もも肉中100g	154	153	0.6
鶏卵	Mサイズ1パック10個入り	177	193	▲8.9
みそ	米みそポリ袋1kg	291	323	▲11.2
砂糖	上白糖ポリ袋1kg入り	207	210	▲1.4
灯油	白灯油18L(配達)	1,767	1,665	6.1
L P G	家庭用10㎡使用価格	7,581	7,374	2.8

車上ねらい多発警報!!

◆車上ねらいが多発しています。

- 車上ねらい被害防止は、車内に物を放置しないことです。
- 鍵掛けを徹底するとともに、車内にバックや貴重品を放置するのはやめましょう。



その他

福島県文化振興基金助成
事業の申請を受け付け

対象事業

県内に住所または活動の本拠を有する個人・団体の行う

文化活動

対象時期

○平成24年8月1日～

11月30日

・成果発表事業、発表会等への参加事業、文化財の保護事業など

平成24度からの新設事業

○平成24年4月1日～

平成25年3月31日

・歴史的施設、文化的価値のある建造物等および地域で古くから親しまれてきた文化施設等の保全・改修事業

○平成24年4月1日～

11月30日

・東日本大震災で被災した県民および文化団体が行う
①芸術文化および伝統芸能に関する事業
②伝統文化の保存・継承のために行うソフト事業
③所有する伝統芸能の用具等の新調・修理事業

※②、③は国・県指定文化財を除く。

申込方法

所定の申請書に記入のうえ、文化課へ提出してください。

申込期限 7月31日(火)

◎問い合わせ:

文化課文化振興係

☎(55)5154

低 家 賃 宣 言
Y&M ユーザーマンション

住んでみませんか!

(夏は涼しく、冬は暖かい。)

ホームページをどうぞご覧下さい。
URL <http://www.satou-gumi.co.jp>

安全・安心・快適!

二本松市表1丁目552-7
株式会社 佐藤組
TEL 22-8558

つらいつらい
誰にも話せない
借金の悩み...



ご相談ください
秘密は厳守
いたします

司法書士法人 あおば事務所

福島事務所: TEL024-533-0243 福島市南中央3丁目7-2
須賀川事務所: TEL0248-72-7057 須賀川市岡東町177

6月 図書館だよ!

※新着本は、市ウェブサイトの「蔵書検索システム」でもチェックできます。ぜひ、ご利用ください!

二本松図書館

新着本のご案内

- ▼「ラジオ福島300日」 片瀬 京子 ほか 著
3.11のあの日、物流も情報も止まってしまった。不安を抱える福島県民のため、ラジオ福島が行った「350時間CMなし」の連続放送。自らも危機にさらされながら、県内外、海外にまで声を届け続けた。社員55人、中継車2台の闘いの全記録。
- ▼「食品の放射能汚染 完全対策マニュアル」 水口 憲哉 ほか 著
本邦初!一般家庭の献立を実際に計測したデータを収録。品目別のセシウム値や、農産物、漁場マップも掲載。カツオ・コメ・ニンジン・タマネギなど、全200品目の「安心指数」を公表します。「0ベクレル」の食卓を目指すママ必見の一冊です。
- ▼「肉もお酒も楽しんで糖尿病が良くなる」 牧田 善二 著
血糖値の上がる理由を正しく知れば、肉もお酒も食べてOK!糖尿病専門医による血統低下法を解説します。担当編集者が実際に体験し、効果を検証したページもあります。
- ▼「アリス イン ワンダーランド ムービングブック」 ウォルト・ディズニー・ジャパン 著
みんながしってるディズニーのアリスが、うごくえほんになったよ!ページをめくると、アリスがはしったり、うたったりするよ。「ミッキー」と「プーさん」のほんも。

行事・事業のお知らせ

- ◎今月の休館日
4日(月)、11日(月)、18日(月)、25日(月)、30日(土)月末整理休館
- ◎おはなしのへや 幼稚園～小学生向けお話し会
日 時 6月2日(土) 10:30～11:00
内 容 「びびちっちゃぶちやぶ! 雨の絵本」
- ◎おびざにだっこを 赤ちゃん～就学前の小さなお子さんのためのお話し会
日 時 6月21日(木) 11:00～11:20
内 容 「あかちゃんえほん」
おもむ替えのスペースもあります。お気軽にお越しください。
- ◎移動図書館車「まつかぜ号」運行日程
第1コース 7日(木)
塩沢小学校 → 表団地
第2コース 12日(火)
岳下小学校 → 茶園児童遊園 → 金色久保公園 → 岳下住民センター
第3コース 14日(木)
安達太良小学校 → 諏訪団地 → 新座団地 → 第三中学校
第4コース 19日(火)
原瀬小学校 → 箕輪集会所 → 松南団地 → 西池団地 → 高越会館
第5コース 21日(木)
杉田小学校 → 杉田住民センター → 杉田仲之内団地
第6コース 26日(火)
石井小学校 → 地域文化伝承館 → 石井住民センター → あぶくま台団地 → 第二中学校
第7コース 5日(火)、28日(木)
大平小学校 → 大平住民センター → 木ノ崎地内 → あだたら荘
◎問い合わせ…二本松図書館 ☎(23)5082

岩代図書館

新着本のご案内

- ★児童書『がんばっぺ! アクアマリンふくしま 東日本大震災から立ちなおった水族館』 中村 庸夫 著
いわき市の水族館アクアマリンふくしま。地震や津波で水槽がこわれ、電気も止まってしまった。生き残った生物たちの命を救うため、県外の水族館へ避難させることを決断。余震の続く中、自らも被災していたにもかかわらず、けん命に輸送作業に取り組み飼育員たちの姿がそこにあった。多くの困難に見舞われながらも、再びオープンするまでを描いた感動のドキュメンタリー。
- ★児童書『ママ』 ジャネット・ウィンター 作
津波でママとはぐれてしまったカバのあかちゃん。「ママ」「ママ」と必死に呼びかけても姿が見えない。ひとりぼっちになったカバのあかちゃんに訪れた新たな出会いとは……? 実話をもとにした、心あたまるおはなし。親子で一緒に読みたい絵本。
- ★『石巻・にゃんこ島の奇跡』 石丸かずみ 著
島民よりも多くの猫が暮らし、年間1万人を超える観光客が訪れる田代島。津波によって収入源の漁業・かき養殖業は大打撃を受け、復興には3年以上を要すると考えられていた。島の復興のために立ち上がった支援基金「にゃんこ・ザ・プロジェクト」の全容に迫るノンフィクション。
- ★『恋都(こと)の狐さん』 北 夏輝 著
豆を入手できれば恋が成就する! 奈良の女子大に通う「私」が参加した東大寺二月堂の豆まきにはそんな噂があった。そこで奇妙なお面を被った青年と出会い……。第46回メフィスト賞受賞作。
- ★『体が硬い人のためのヨガBasic Lesson』 水野 健二 著
こんなポーズなんて体の硬い私にはできない! そう思って、ヨガをやめてしまった人はいませんか? ヨガ=「痛い」「苦しい」と思っている人にこそ読んでほしい、ヨガを楽しむための入門書。

新着CDのご案内

- ★『VOCALIST』 徳永 英明
- ★『2011アニメ&キッズ・ヒットマーチ ～ベストウィッシュ!～』

新着DVDのご案内

- ★『ヒレをもらったイルカ』
- ★『ミッフィーのおたんじょうび』 ディック・ブルーナ 原作

展示コーナーのお知らせ

2012年は、クロード・ドビュッシー生誕150年、モーリス・ラヴェル没後75年のアニバーサリー・イヤーです。印象派の作曲家として知られる2人の作品が収録されたCDなどを紹介します。CDは館内試聴もできますのでご利用ください。

- ★『ベルリン・フィル12人のチェリストたち』
- ★『森ピアノ』
- ★『イングリッド・フジコ・ヘミング ピアノ名曲集』

行事・事業のお知らせ

- ◎特別整理休館のお知らせ
蔵書点検のため、6月1日(金)～14日(木)は休館します。ご不便をお掛けしますが、ご理解とご協力をお願いします。
- ◎今月の休館日
18日(月)、25日(月)、30日(土)月末整理休館
※閉館時の本の返却はブックポストへお返しください。CD・DVD・ビデオテープは破損の恐れがありますので、必ずカウンターへ返却してください。
- ◎おはなし会
日 時 6月16日(土) 13:30～15:00
場 所 岩代図書館 えほんのへや
内 容 絵本の読み聞かせ、作ってあそぼう など
☆対象は幼児から小学生ですが、ご家族皆様でお楽しみください☆
◎問い合わせ…岩代図書館 ☎(55)3255



～ 生命を生みだす母親は 生命を育て 生命を守ることをのぞみます ～

第55回 福島県

母親大会

- と き 6月24日(日)10:00～15:00
- と ころ 二本松北小学校
- 午 前 分科会・講座(子ども、教育、内部被ばくを防ぐ食事、うたごえなど11に分けて開催)
- 午 後 全大会 オープニング(北小児童による剣舞)
シンポジウム「福島で生きていきたい」～くらし・なりわい・子育て…日常をとりもどすために～
コーディネーター 清水修二さん(福島大学教授)

◆どなたでも
ご参加いただけます

- ・資料代 500円
- ・託児所(要予約) 300円
おやつ・保険料含む
- ・弁当(要予約) 600円
※上履きをご持参ください。

といあわせ: 母親大会実行委員会 ☎090-7528-3414(鹿又)

休日当番医

▽診療時間／(9:00~17:00)
昼休み／(12:00~14:00)

※急な場合を除いて、診療が終了する間際でなく、できるだけ時間に余裕を持って受診願います。

④小印は、小児科の当番医療機関

なお、当番医が変更になる場合がありますのでご注意ください。



6月3日(日) みうら内科クリニック④ 羽石 ☎(22)5512

社会保険二本松病院 成田町 ☎(23)1231

(医)慈久会 谷病院 本宮市本宮 ☎(33)2721

10日(日) (医)静心会 斎藤医院 若宮 ☎(22)0036

本田レディスクリニック 本町 ☎(22)0301

(医)上遠野内科医院④ 本宮市本宮 ☎(33)5866

17日(日) (医)博愛会 東和クリニック④ 針道 ☎(66)2122

(医)三浦内科医院 亀谷 ☎(23)3883

池田眼科医院 本宮市本宮 ☎(34)4100

24日(日) (医)森小児科医院④ 郭内 ☎(22)3215

岩代国民健康保険診療所 百目木 ☎(56)2461

吉田耳鼻咽喉科 本宮市本宮 ☎(34)1330

7月1日(日) 渡辺医院④ 正法寺町 ☎(62)3000

(医)辰星会 栞病院 本町 ☎(22)2828

(医)国分整形外科医院 本宮市本宮 ☎(33)1088

休日緊急歯科当番医

▽診療時間／(10:00~16:00)



6月3日(日) さとうデンタルクリニック 油井 ☎(62)0418

10日(日) 安田歯科医院 市海道 ☎(23)0642

17日(日) 渡辺歯科医院 本町 ☎(22)0057

24日(日) さいとう歯科医院 針道 ☎(46)2814

7月1日(日) デンティスト ワタナベ 若宮 ☎(22)0612

(注意)休日緊急歯科当番医は、緊急な場合の応急処置的な治療を目的に開設しています。緊急を要しない場合や高度な治療を必要とする場合は、通常の開業時間に受診ください。
なお、当番医が変更になる場合がありますのでご注意ください。

今月の表紙

「追いつけるよ」「負けるな」「やった~」

川崎小学校校庭には、青空に届くような児童たちの歓声!

ご家族や地域の皆さんも駆けつけ、児童たちに大きな声援を送りました。

声援を受けて、川崎小学校児童全員が全力を出してがんばりました。

暮らしの情報

「暮らしの情報」では、

「ごみ収集のお知らせ」

「休日当番医」・「休日緊急歯科当番医」

「今月の納税(納期限)のお知らせ」

「水道修繕当番」

などを掲載していますので、ご活用ください。

ごみ収集のお知らせ

今月は、祝日等による
ごみ収集の休みはありません。



ごみを
出すときは

決められたごみ収集所に、
きちんと分別して出しましょう!

今月の水道修繕当番

二本松・安達地域

(株)野地工業所 ☎(22)0539

岩代地域 (有)佐藤設備工業 ☎(55)2152

東和地域 (有)キマル設備 ☎(46)3511

今月の納税 納期限：7月2日

市民税および県民税 (1期)

献血協力のお願い(6月)

献血の際は、献血カード、献血手帳または本人確認のできる証明書(運転免許証・健康保険証)等をご持参ください。
日時

期日	実施時間	場所	地域
5日(火)	16:30~17:30	J Aみちのく安達 安達支店	安達
15日(金)	11:00~12:00	(株)鐵扇屋	
	13:30~14:30	(有)昭和自動車整備工場	
	15:30~18:00	コープマートあだたら店	
22日(金)	9:00~10:00	高橋電機(株)	岩代
	11:00~12:30	岩代精器(株)	
	14:00~15:30	さくらの郷	東和
16:00~17:00	(有)大業フーズ		
29日(金)	9:00~9:45	あだたら商工会 岩代振興センター	岩代
	10:30~12:00	新興製靴工業(株)岩代工場	
	15:30~17:30	(株)マルコ物流	二本松

※会場の都合により実施時間を変更する場合があります。

◎問い合わせ…健康増進課予防係 ☎(55)5109

ホストファミリーに なってみませんか!

市では、朝河博士の縁で友好都市を締結した米国ニューハンプシャー州ハノーバー町との交流事業の一環として、ダートマス大学日本文化研修生を受け入れます。

二本松滞在中は、ホームステイとなりますので、ボランティアでホストファミリーになっていただける方を募集しています。

学生は日本語も話せますので、初心者の方でも大丈夫です。この機会に、ぜひ身近な国際交流をご体験ください。

受入人数 9人(予定)

受入日程 7月13日(金)～15日(日)2泊(予定)



◎問い合わせ・申し込み…

企画財政課企画調整係 ☎(55)5090

ラフターヨガ 教室・体験コース



『ラフターヨガ教室』

ラフターヨガをまだ未体験の方大歓迎です。
笑ってみて(つくり笑いでOK)、腹筋も使うからダイエットにも!

開催日 6月23日(土)

13:30受付、14:00講話・実技

会場 安達公民館

参加費 無料

講師 快フィットネス研究所 吉井雅彦氏

『ラフターヨガ体験コース』

グループで体験希望のある方へラフターヨガリーダーを派遣します。子どもからご高齢の方まで「笑い」をお届けします。

申込方法

10人程度の参加が見込めるグループが対象です。 ※先着10組まで

主な日程、会場を決めていただき、下記までご連絡ください。

◎問い合わせ・申し込み…

健康増進課予防係 ☎(55)5109

市民講座受講生募集

「心を贈る 絵手紙教室」

身近にある物や自然を題材とし、その瞬間の気持ちを添えてハガキに描きます。

手紙なので上手・下手はありません。描く楽しみ、贈る喜び、受取るうれしさ、心が元気になる絵手紙をはじめませんか。

日程(全4回・木曜日)

7月5日、12日、19日、26日

内容

第1回 絵手紙の基本、ピーマンを描く

第2～4回 季節の花・野菜を描く

時間 10:00～12:00

場所 二本松中央公民館 講習室

受講対象者 市民および市内に勤務されている方

定員 20人 ※応募者多数の場合は抽選

受講料 1,000円 **教材費** 各回300円

講師 波入ヨシ氏

持ち物 描きたい季節の花や野菜、ティッシュ

申込期間 6月5日(火)～14日(木)

申込方法 各公民館・図書館に備え付けの申込用紙に記入のうえ、二本松中央公民館・各公民館窓口または、ファックスでお申し込みください。

◎問い合わせ・申し込み…二本松中央公民館 ☎(23)5121・Fax(22)7171

「放射能からカラダを守る

みきていさんのお料理教室」

放射能から体を守るために、毎日取る食事のどこに気を付けたら良いのか? 食材の選び方から調理法、献立などを実習をとおしてご紹介します。

日程・内容(全3回・土曜日)

6月23日: 放射性物質を減らす調理法と積極的に摂りたい食材

7月14日: カリウムとカルシウムを上手に摂る方法

8月11日: 日本食を見直そう、おむすびとお味噌汁

時間

午前コース 10:30～12:30

午後コース 14:00～16:00

場所 二本松中央公民館 実習室

受講対象者 市民および市内に勤務されている

定員 各コース20人※応募者多数の場合抽選
※一人1コース

受講料 1,000円 **材料費** 各回1,000円

講師 栄養士・ジュニア野菜ソムリエ・

料理教室主宰 中村美紀氏

2012 June

6月

にほんまつ

カレンダー

カレンダー内の記号

- ♥… 健康と育児
- 📅… イベント
- 👤… その他
- 📍… 市民相談
- 📖… 図書館事業
- 📄… 掲載ページ

日	月	火	水	木	金	土
	← 毎月カレンダー内で掲載している季節の動物や植物は、伝統の上川崎和紙を使用して作られています。	6月1日～7日 水道週間 ④ 公衆衛生の向上と生活環境の改善を図り、水道事業のさらなる発展を目的に1959年から毎年実施されています。 さあ今日も水と元気が 蛇口から			1 📍人権相談所⑩ ♥親子教室⑭ ♥市民知っとく講座 / 5月号⑬ 👤松くい虫防除剤散布(～8日)⑨	2 📖二本松図書館⑫
3 📍安達文化ホール⑩	4 📍健康相談⑭	5 ♥4カ月児健康診査⑭ ♥育児講座⑭	6 ♥つくしくらぶ⑭	7 ♥1歳6カ月児健康診査⑭ ♥育児セミナー⑭ ♥おひさまクラブ⑭ ♥すくすく広場⑭	8	9
10 📍コンサートホール⑩ ♥歯っぴーかむかむ健康フェア⑮ 👤狂犬病予防注射⑪	11	12 📍7カ月児・1歳児健康相談⑭ ♥育児のひろば⑭	13	14 ♥1歳6カ月児健康診査⑭ ♥すくすく広場⑭	15 ♥3歳児健康診査⑭ ♥育児講座⑭ ♥市民知っとく講座 / 5月号⑬ 👤松くい虫防除剤散布(～22日)⑨	16 📖岩代図書館⑫ 📍コンサートホール⑩
17 📍安達文化ホール⑩	18 📍健康相談⑭	19 📍7カ月児・1歳児健康相談⑭ ♥育児のひろば⑭	20 ♥4カ月児健康診査⑭ ♥あそびの広場⑭ ♥つくしくらぶ⑭	21 ♥市民知っとく講座 / 5月号⑬ ♥おひさまクラブ⑭ ♥すくすく広場⑭ ♥子育て支援ボランティア養成講座(～23日)⑨ 📖二本松図書館⑫	22 📍2歳児健康相談⑭ ♥親子教室⑭ 👤飼犬のしつけ方教室⑪	23 ♥ラフターヨガ教室⑬ 📍市民講座⑬
24 📍安達文化ホール⑩ ♥両親学級⑮	25 ♥子育て支援ボランティア養成講座(～27日)⑨	26 ♥育児のひろば⑭ ♥市民知っとく講座 / 5月号⑬	27	28 ♥おひさまクラブ⑭ ♥すくすく広場⑭ 👤あだち地方地域自立支援協議会⑧	29 📍2歳児健康相談⑭ ♥市民知っとく講座 / 5月号⑬ 👤飼犬のしつけ方教室⑪	30

1
📍東和ロードレース大会⑭

第43回東和ロードレース大会



アジサイの咲き誇るコースに、2年振りにランナーが帰ってきます。市民の皆さんの沿道でのご声援をお願いします。

●開催日 7月1日(日)
●スタート・ゴール 旧下太田小学校前ゲート

●人口と世帯
5月1日現在(前月比)

- ・人口 男 28,941人(-37)
- 女 30,426人(-48)
- 計 59,367人(-85)
- ・世帯数 19,125世帯(+26)

(注：住民基本台帳人口 + 外国人登録人口)

「休日当番医」「休日緊急歯科当番医」は22ページ『暮らしの情報』をご覧ください。



この印刷物は、FSC®の基準に従って認証された適切に管理された森からの木材を含んだ用紙で印刷しています。

編集と発行／二本松市総務部秘書広報課
〒964-8601 福島県二本松市金色403番地1 ☎0243(55)5096
二本松市ウェブサイトアドレス <http://www.city.nihonmatsu.lg.jp/>

