

市民課窓口日曜サービス(本庁のみ)／毎週日曜日の8:30～12:00までです。

コンサート ホール案内

※コンサートホールに関する事項は文化課文化振興係までお問い合わせください。 ☎(55)5154

催し

19日 (日)	開演 14:00	赤木恵子チャリティーうたコンサート 入場料 1,000円 ※中学生以下無料 連絡先：島燈社 ☎0287(65)3780
------------	-------------	--



information

お知らせ

市役所
二本松市金色403-1 ☎(23)1111

安達支所
二本松市油井字濡石1-2 ☎(23)1221

岩代支所
二本松市小浜字北月山27 ☎(55)2111

東和支所
二本松市針道字蔵下22 ☎(46)2111

市ウェブサイトアドレス
<http://www.city.nihonmatsu.lg.jp/>

社会保険二本松病院
開院記念祭講演会

日時 5月16日(木)

午後6時～7時30分

場所 二本松御苑

特別講演

「震災後における放射線の健康への影響、特に甲状腺について」

講師

福島県立医科大学医学部
甲状腺内分泌学講座教授
鈴木真一氏

◎問い合わせ先

社会保険二本松病院
☎(23)1231

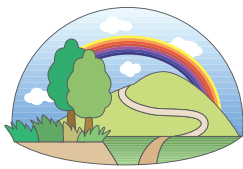

市民知っとく講座を開催

食生活などの生活習慣が引き金となって糖尿病が急増しています。糖尿病は自覚症状がないまま進行します。症状が出た時には病気が重症化していたり、他の生活習慣病を合併していたりすることも少なくありません。

生活習慣改善(特に糖尿病予防)のための知って得する健康講座を開催します。

内容

- 1回目 血糖検査と栄養講話「今の食事にちょっとした工夫！体が喜ぶ食事のコツ」
- 2回目 運動講話と実技「自宅でできる カロリー消費しやすい体を作るコツ」と血糖検査の結果について
- 3回目 生活習慣病を悪化させたり、感染症を引き起こしたりする歯周病について、歯科相談でチェックします

※詳しくは下記までお問い合わせください。

日程および会場

会場	開催時間	1回目	2回目	3回目
二本松保健センター	18:30～21:00	5/9(木)	5/30(木)	6/13(木)合同開催 18:30～21:00 会場 岩代保健センター
安達保健福祉センター	13:00～15:30	5/8(水)	5/27(月)	
岩代保健センター	13:00～15:30	5/13(月)	5/31(金)	
東和保健センター	18:30～21:00	5/7(火)	5/28(火)	

◎問い合わせ…健康増進課予防係 ☎(55)5109

教室・講座

千さん五月さん [震災復興応援] ジョイントコンサート

出演：千昌夫、五月みどり、福寿舞節、福寿舞節作ほか

6月23日(日)

二本松市民会館

昼1回公演 開場 10:30 開演 11:00

	前売指定券	当日券
S席	5,000円	6,000円

●プレイガイド●

佐藤作雄 ☎090-2021-3278
奥州福島聖石温泉 ☎0247-84-2430
ツタヤ二本松店 ☎0243-22-8691
加藤売店 ☎0243-22-0071
宮脇書店二本松店 ☎0243-62-2488
カメラのスクヤマ ☎0243-22-0819

主催・お問い合わせ／(有)オカダ・プランニング 0225-22-0934 サン企画 090-8788-3839

無料
人権
相談所

二本松地域 福祉センター 5月9日(木)13:00～15:00
安達地域 安達公民館 5月2日(木)10:00～15:00

二本松市民テニス教室

日時(全6回・水曜日)

5月8日、15日、22日、
29日、6月12日、19日
午後7時~9時

場所 二本松市城山庭球場

参加費 1,000円

持参物 硬式用ラケット、テニスシューズ、運動しやすい服装でご参加ください。

※ラケットは貸し出しします。

申込先

◎問い合わせ:

にほんまつ城山クラブ

にほんまつ城山クラブ

☎(23)5121

または二本松テニス協会

玉崎宅☎(23)2512

大内宅☎(22)2269

市民講座アンコール企画

「今日から役立つカラー講座」受講生募集

今日の服の色は何色ですか?

実は似合う色と好きな色が同じとは限らないのです。

出合いの多い季節、あなたの似合う色を知って、仕事や普段の生活に色のチカラを上手に取り入れてみませんか。

場所 二本松中央公民館

(二本松文化センター)

日時

午前コース(金曜日)

午前10時~11時30分

①5月24日、②5月31日、

③6月7日、④6月14日

夜コース(木曜日)

午後7時~8時30分

①5月23日、②5月30日、

③6月6日、④6月13日

内容

①「色彩の基礎」色のテクニクをマスターしよう!

②「パーソナルカラー」色を使って素敵に変身!

③「パーソナルヘアカラー」似合うヘアカラーって、どんな色?

④「色彩アートセラピー」色で分かる心のバランス

受講対象者 市民および市内に勤務されている方

定員 各コース20人(応募者多数の場合は抽選)

受講料 1,000円

教材費 700円

講師

カリリスト 小池久子氏

申込方法 各公民館・図書館に備え付けの申込用紙に記入のうえ、各公民館へ申し込みください(ファックス、

メールでの申し込み可)。

Eメール: shogaiagakushu@city.nihonmatsu.lg.jp

メールの場合は、件名に講座名を入れ、氏名・住所・年齢・電話番号・希望コースを書き込み送信してください。

※1週間以内に返信がない場合は再度送信ください。

申込期間

5月2日(木)~13日(月)

◎問い合わせ:

二本松中央公民館

☎(23)5121

Fax(22)7171

募集

二本松の菊人形大使を募集

「二本松の菊人形」は今年で59回目を迎えます。

来場者の歓迎と観光PR活動をしたいと「二本松の菊人形大使」を募集します。

募集人員 3人

応募資格

・年齢18歳以上の方(高校生を除く)

・市内に在住、在学または勤務する方で、10月12日~11月17日の日曜・祝日および要請する日に歓迎・PR活

動に従事できる方

応募方法

市販の履歴書に全身写真(サービスクレ)を添付し、二本松菊人会事務局(市役所2階)までお申し込みください。

※郵送可・締切日必着

なお、審査会には応募者本人に出席していただきます。

募集期間

5月1日(水)~31日(金)

審査会

6月8日(土)

午後2時

場所 二本松市役所6階

賞・報奨

・入賞者 3人

・賞状(認定書)、トロフィー

1, および副賞(50,000円相当の旅行券)

・出勤日に日当(1日当たり7,000円、半日当たり3,500円)を支給

◎問い合わせ:

二本松菊栄会事務局

☎(55)5161



ご応募お待ちしております。

相続サポートあだち

毎月 相続/遺言無料相談会

◇6月1日(土)午後1時~3時

◇二本松市勤労者研修センター2階(郭内北小隣り)

行政書士 石川晃雄 ☎23-4460 原セ諏訪236)

行政書士 佐藤直人 ☎23-5980 油井字前作171)

◎電話で石川までご予約ください。◎その他のご相談でも承ります。◎守秘義務を守りますので安心してご相談下さい。◎相談員は月番で変わります。

5月の開催日程

4/30~5/2 青森 [F I]	5/18~5/19 全プロ(岸和田) [F II]
5/3~5/6 平塚記念 [G III]	5/20~5/22 取手 [F II] 5/23~5/24 伊東 [F I]
5/7~5/8 広島 [F I]	5/25~5/28 宇都宮記念 [G III]
5/9~5/12 別府記念 [G III]	5/25~5/27 松山 [F II] ナイター <small>カールス ケイリン開催</small>
5/11~5/13 松戸 [F I] ナイター <small>カールス ケイリン開催</small>	5/31~6/3 函館記念 [G III]
5/13~5/15 前橋 [F I] 5/16~5/17 千葉 [F I]	おかげ様で7周年 <small>さうご期待!</small>

サテライトあだたら 営業時間 昼間10:00~17:00 星・夜間10:00~21:00 TEL.0243-53-2267

年金

平成25年4月～9月の 国民年金給付額

平成25年4月～9月の年金額は前年度と変わらず、次の金額となります。

月額 65,541円
年額(満額) 786,500円

これは「平成24年平均の全国消費者物価指数」の対前年比変動率が0・0%となったことを受けて、改定が行われなかったためです。

平成25年4月以降の支払いは、6月の支払いから始まります。

付加年金をご存じですか

現在、国民年金を納めている方で、将来自分が受け取る老齢基礎年金をもう少し引き上げたいとお考えの方には「付加年金」という制度があります。

第一号被保険者のみが納めることができ、通常の国民年金保険料額に加えて月額400円の保険料を納めます。

受け取る付加年金の額は「2000円×付加保険料を納めた月数」の式で計算されます。

【例えば】

○付加保険料を5年間(60ヵ月)納めた場合
5年間で納める額 24,000円

(400円×60ヵ月)

これに対し、
○65歳から老齢基礎年金と合わせて

支給される付加年金の額

毎年12,000円
(2000円×60ヵ月)

65歳以降、毎年12,000円が加算されますので、付加年金を2年間受給すると、

納付した付加保険料総額と同額になります(2年間で元金が返ってくるようになります)。

付加保険料を10年納めた方も40年納めた方も同じように2年間で元金が返ってきます。

なお、付加年金は老齢基礎年金と合わせて支給されるため、繰り上げ支給または繰り下げ支給をした場合は、老齢基礎年金と同じ割合で減額または増額されます。

付加保険料を納められる方・納められない方

・自営業者などの国民年金の第一号被保険者の方に限って納めることができます。

・60歳以上65歳未満の方など、国民年金の任意加入者の方も付加保険料を納めることができます。

・半額免除などの一部免除を含め、保険料を免除されている方は付加保険料を納められません。

・国民年金基金に加入中の方は、付加保険料を納められません。

子育て

納期限にご注意ください

付加保険料は、納付期限

(翌月末)を過ぎると納めることができません。
口座振替や割安になる前納制度もあります。

付加保険料の納付を希望する場合は、申し出た月から加入することになりますので、国保年金課または各支所地域振興課でお手続きください。

◎問い合わせ：
国保年金課 国保年金係
☎(55)5106

げんきキッズパークにほんまつ

子どもたちが安心してのびのびと遊ぶことのできる空間です。身近な遊び場としてご利用ください。

入場料 無料 **休館日** 水曜日(祝日の場合翌日)

利用時間 ※入れ替え制

◇9:00～10:20 ◇10:40～12:00
◇13:00～14:20 ◇14:40～16:00



対象者 生後6ヵ月～小学生

安全に遊ぶために次のルールを守りましょう!

☆保護者(扶養者または20歳以上の方)が必ず同伴してください。※保護者1人に対して子ども3人

☆施設内は滑りやすくなっていますので、はだしのご利用となります。

☆安全管理は保護者の責任となります。子どものそばを離れないようお願いします。

◎問い合わせ…

子育て支援課子ども家庭係 ☎(55)5094
または安達ヶ原ふるさと村 ☎(22)7474

千葉法律事務所

<法律相談受付 要電話予約>

- 事故(交通・労災・介護等)の慰謝料・賠償
- 離婚 ■相続・遺言 ■土地・建物の売買・賃借料
- 債権回収 ■会社関係 ■その他法律事務全般

〒960-8018 福島市松木町7番22号(福島市役所西側・駐車場あり)

福島県弁護士会所属
弁護士 千葉 和彦

TEL 024-535-3690

本物の自然素材で 本物の職人の技で 本物の木の家を!



チルチンびと
「地域主義工務店」の会



ヤマニ建設株式会社

〒964-0994 福島県二本松市南町225 TEL 0243-23-1409(代) FAX 0243-23-1410
ホームページ http://www.yamani-1971.com/ E-mail アドレス info@yamani-1971.com

福祉

手話講習会受講生募集

手話技術の習得と聴覚に障がいのある方との交流を図るための初心者向け講習会です。

受講対象者

二本松市内、本宮市内、大玉村内に住む方で、手話を学び、聴覚障がい者との交流を望む方

日時(全6回・火曜日)

6月11日、18日、25日、

7月2日、9日、16日

午後7時～8時30分

会場 二本松福祉センター

参加料 無料

定員 20人(先着順)

申込期限 5月31日(金)

※定員になり次第締め切り

◎問い合わせ・申し込み…

福祉課障がい福祉係

☎(55)5113

肢体不自由者来所相談会

補装具(義肢、装具、車いす等)の購入・修理、医療、その他更生に関する相談会が次の日程により開催されます。

開催日

5月10日(金)、24日(金)

受付時間 午後1時～3時
会場 福島市身体障がい者福祉センター腰の浜会館
(福島市腰浜町32-1)

※身体障害者手帳をお持ちの方は持参してください。

相談料 無料

申込期限 開催日の7日前まで

申込方法

事前に電話等でお申し込みください。

◎問い合わせ・申し込み…

福祉課障がい福祉係

☎(55)5113

または各支所地域振興課

暮らし

消防自動車や救急自動車の緊急走行に対するご理解とご協力を



消防自動車や救急自動車は緊急性が高い業務を行うことから、赤信号の交差点を進入するなど、さまざまな緊急走行をすることがあります。

安全かつ迅速に走行するためには市民の皆さんの協力が必要不可欠です。運転中、緊急自動車が接近してきた場合は周囲の状況に応じて進路を譲っていただくなど、緊急を要する人のため一刻も早く災害現場に到着できるようご協力をお願いします。

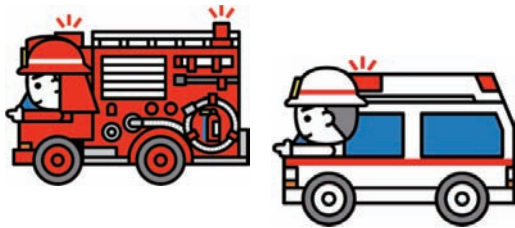

(安達地方広域行政組合消防本部)

消費生活モニターに20人

平成25年度二本松市消費生活モニターの委嘱状交付式が4月23日に行われました。

広報にほんまつでは、消費生活モニターの皆さんによる毎月の市内商品価格を掲載していきます。お買い物の目安にしてください。

消費生活モニターの皆さん(敬称略)

二本松地域	齋藤 洋子	二本松	岩代地域	本多 知子	小浜
	加茂トミ子	二本松		渡辺あや子	小浜
	鈴木 富子	塩沢		菅野 忍	新殿
	高宮まち子	岳下		吉田 保子	旭
	根本 セイ	杉田		武田八重子	針道
	武藤 利子	杉田		齋藤 信子	木幡
安達地域	榎戸 則子	石井	東和地域	菅野 京子	太田
	日下部さち子	大平		宮田 久代	戸沢
	金谷 文子	油井			
	青田 祥子	渋川			
	安斎久美子	上川崎			
	菅野 邦子	下川崎			

◎問い合わせ…生活環境課市民生活係☎(55)5102
または各支所地域振興課

悩み事の解決方法、専門家に聞いてみませんか？

日本司法支援センター
☎050-3381-3803
予約受付 平日9:00～17:00
二本松市本町1丁目60-2
(二本松図書館前)

相談時間	担当	月	火	水	木	金
10:00 ～16:00	弁護士	●	●	●	●	●
	司法書士			●		
	専門家		●※1		●※2	

※1 行政書士・社会福祉士・社会保険労務士
※2 税理士・建築士・土地家屋調査士



おもしろい はなし よく きこえていますか？

きき直しゃ きき間違いは 不便です。
きこえることの 喜びを
補聴器で お試しください。(無料)

日本補聴器販売店協会

トキワメガネ補聴器店

二本松市本町2-46 ☎0243-22-2394
※本町バス停前・二本松駅から100m ◇営業時間/9:00～

二本松警察署からのお知らせ

犯罪発生状況(平成25年1月～3月)

	本庁管内	安達支所管内	岩代支所管内	東和支所管内	合計	前年対比
侵入盗	0			1(1)	1(1)	
空き巣	1(1)				1(1)	1
出店荒し	4(2)		1		5(3)	-2
その他	5(3)	3(1)			8(4)	-4
非侵入盗	2(1)		2	3(3)	7(4)	-14
万引き	7(2)	1(1)			8(3)	-27
車上ねらい	2(1)	3(3)			5(4)	
その他	4(3)	1(1)			5(4)	3
自転車盗					0	
器物損壊	2	2(1)			4(1)	-8
住居侵入						
その他	27(13)	10(7)	3	4(4)	44(25)	-51
合計	-28	-22	3	-4	-51	
前年対比						

※ ()は3月の発生件数



二本松地区防犯協会連合会
二本松警察署

子どもの安全を守りましょう
ちょっとした心掛けで子どもの安全を守ります

地域全体で見守り活動にご協力をお願いします

子どもの活動範囲は年齢とともに広がります。家庭だけで問題を抱え込むことのないよう、地域で子どもを見守り育てましょう。

- 登下校時の付き添いによる見守り
- 散歩や買い物しながらの見守り
- 防犯パトロール活動による見守り
- 日頃からの近所の人たちの交流

5月の消費生活相談目

※消費生活に関するトラブルの相談を専門の相談員を設置し行っています。
◎問い合わせ…
生活環境課市民生活係
☎(55)5102

火曜日	金曜日
7日	10日
14日	17日
21日	24日
28日	31日

相談時間 9:00～12:00 13:00～15:00

暮らし

その他

水仙の球根をご提供ください

市では観音丘陵遊歩道をもっと彩り豊かにする取り組みを市民の皆さんと一緒に進めたいと考えています。
現在、水仙の球根を集めています。ご提供いただける方は左記までご連絡ください。
◎問い合わせ：
都市計画課公園緑地係
☎(55)5130

未登録の銃砲・刀剣類を発見したら登録を!

銃砲・刀剣類を所有している方は、登録や所有者の変更、登録証の紛失などの手続きを怠ると、不法所持として罰則を受けることがあります。速やかに手続きをしてください。

発見の手続き

未登録の銃砲・刀剣類を発見した時は、最寄りの警察署に発見届を提出してください。その後、登録審査会等の連絡があります。案内がない場合は原則審査できません。

登録審査会

日程 下表のとおり
時間 午前10時～正午
午後1時～3時

審査会持参物

- ・ 県教育委員会からの案内
- ・ 発見届をした銃砲刀剣
- ・ 銃砲刀剣類発見届出済証
- ・ 登録申請書 ・ 印鑑
- ・ 登録審査手数料：1件につき6,300円の福島県収入証紙
- ・ 委任状(代理人の場合)

登録審査会日程

審査日	審査対象	会場
5月23日(木)	刀剣類のみ	いわき合同庁舎南分庁舎3階 大会議室
7月3日(水)	銃砲類・刀剣類	郡山市労働福祉会館2階 中ホール
9月13日(金)	刀剣類のみ	会津若松合同庁舎2階 大会議室
12月5日(木)	刀剣類のみ	県庁内会議室(※部屋未定)
平成26年 2月20日(木)	銃砲類・刀剣類	郡山市労働福祉会館2階 中ホール

詳しくは左記までお問い合わせください。

◎問い合わせ：

県文化財課

☎024(521)7787

文化課文化振興係

☎(55)5154

山岡行政書士事務所

随時無料相談

- 遺産相続 ○遺言 ○成年後見
 - 離婚 ○その他
- (※出張相談にも応じます)

〒964-0868 二本松市館野一丁目365番1

行政書士 山岡 憲夫

TEL 0243-22-1617 (杉の子保育園内) (携) 080-6975-5121

低 家 賃 宣 言

Y&M ユーミーマンション

住んでみませんか!
(遮音性が高く、とても静か)

安全・安心・快適!

二本松市表1丁目552-7
株式会社 佐藤組
TEL 22-8558

ホームページをどうぞご覧下さい。
URL http://www.satou-gumi.co.jp

5月 図書館だより

※新着本は、市ウェブサイト「蔵書検索システム」でもチェックできます。ぜひ、ご利用ください！

二本松図書館

新着本のご案内

- ▼『ふくしま日帰り温泉 恵みの100湯』
「たまには温泉に浸かってのんびりしたい…」そんなあなたにオススメの宿をご紹介します。個性豊かなお風呂とこだわりの料理を、お得な日帰りプランでどうぞ！中通り・会津・浜通りのほか、宮城・山形・栃木・茨城など近隣の温泉もあり。泉質と効能、源泉の温度表示つき。
- ▼『阿武隈共和国独立宣言』 村雲司 著
阿武隈村の人々が長年培った独自ブランドの米や牛豚鶏が都会の消費者に認知され、落ち着いた生活を手にした矢先に起きた原発事故…。村の老人たちにとって、手塩に掛けた耕作地・家畜を置き去りにすることは、死よりも苦しい選択でした。彼らには「阿武隈共和国」として独立することを決意し、東京・外国特派員協会での記者会見に臨みます。「国が故郷の山河を棄てると強要するのなら、私たちは国を棄て、最期までこの地で生き抜きたい。」3.11後の福島を元に描く長編小説です。
- ▼『朝は10分！中高生の早うま！弁当』
時間のない朝でも、おいしくてバランスのよいお弁当ができる！レンジやトースターを使ったスピードおかず、前日の夕飯をアレンジした簡単おかず、詰めるだけのストックおかずなど、今日から役立つレシピが満載です。もうメニューで迷わない「2カ月分のお弁当カレンダー」つき。
- ▼『児童書「三毛猫ホームズの探偵日記(つばさ文庫版)」』 赤川次郎 作
刑事に向かない刑事・片山義太郎。恋よりも事件が大好きな妹・晴美。人間よりも頼りになる推理ネコ・ホームズの3人がそろると、必ず事件が起こってしまう！30年以上続く人気小説「三毛猫ホームズ」シリーズが、かわいいイラストで新登場！あなたもホームズといっしょに、謎の事件を解決しよう！全ページふりがなつき。

行事・事業のお知らせ

- ◎今月の休館日
7日(火)、13日(月)、20日(月)、27日(月)、31日(金)月末整理休館
※閉館時は、玄関のブックポストへお返しください。
- ◎おはなしのへや 幼稚園～小学生向けのおはなし会
日 時 5月4日(土)「ハッピーバースデー」11:00～11:30
場 所 二本松図書館1階 児童コーナー
楽しい読みかせ、おすすめ絵本の紹介、すぐに遊べるおりがみ工作をご一緒に。
- ◎雑誌リサイクルフェア
保存年限の過ぎた図書を市民の皆さんにお譲りします。
日 時 5月3日(金)、4日(土)の2日間
場 所 二本松図書館1階 玄関フロア
※提供する雑誌・図書名の問い合わせ、予約の受け付けはしません。
※各日とも先着順とし、お一人雑誌5冊、図書5冊までとします。
- ◎移動図書館車「まつかぜ号」運行日程
第1コース 16日(木)
塩沢小学校→表団地→油井小学校
第2コース 21日(火)
岳下小学校→茶園児童遊園→金色久保公園→岳下住民センター
第3コース 23日(木)
安達太良小学校→諏訪団地→新座団地→第三中学校
第4コース 28日(火)
原瀬小学校→箕輪集会所→松南団地→西池団地→高越会館
第5コース 2日(木)、30日(木)
杉田小学校→杉田住民センター→杉田仲之内団地
第6コース 9日(木)
石井小学校→地域文化伝承館→石井住民センター→あぶくま台団地→第二中学校
第7コース 14日(火)
大平小学校→大平住民センター→木ノ崎地内→あだたら荘
◎問い合わせ…二本松図書館 ☎(23)5082

岩代図書館

新着本のご案内

- ★『なでし子物語』 伊吹有喜 著
天竜川の奥深く、峰生の常夏荘。撫子の花咲く丘を愛した夫に先立たれ、過去に生きる照子。この先ずっと続くと思われた静かな暮らしは、当主の子である立海と、使用人の孫の耀子に出会ったことにより、大きく変わることとなる。『四十九日のレシピ』の作者による、優しさとおたたかさに満ちた感動作。
- ★『中原淳一の世界』 中原淳一 著
今年、生誕100年を迎えるイラストレーターの中原淳一。「それいゆ」「ひまわり」などの雑誌を創刊し、編集者としても手腕を発揮し、マルチな才能を開花させた。女性に夢と希望を与え続け、今なお多くのファンを魅了するイラストとメッセージを紹介。
- ★『浜内千波の毎日一品お酢のおかず』 浜内千波 著
疲労回復、食欲増進効果のあるお酢は、連休明けでお疲れの方、4月から新生活をスタートして疲労が蓄積している方にオススメ！定番のお酢やカルパッチョから、酸味が苦手な人にも試してほしいお酢のスイーツなど、全84レシピ。調理法によって使い分けたい主なお酢の特長を解説した酢カタログ付き。
- ★『児童書「わがゴムのふしぎ工作」』 立花愛子・佐々木伸 著
ものをひとつにまとめたり、ふくろの口をとじたり、生活に役立つ輪ゴム。輪ゴムはやわらかくてぐにゃぐにゃにやわらかく、のびたりちぢんだりするよね。その輪ゴムのふしぎな力を使った楽しいおもちゃの作り方を紹介。みんなも作って遊んでみよう！
- ★『児童書「しゃもじいさん」』 かとうまふみ 作
古くなったしゃもじのしゃもじいさんは、捨てられた道具たちと使ってもらう家を探しに出かけますが、新しい家はなかなか見つかりません。最後の望みをかけたお寺で、おしょうさんに「こんなこわれたきたないモノ、つかえんわい…」と言われてしまい…。

新着DVDのご案内

- ★『世界のゆかいな動物』
- ★『ころわんのおはなし』

新着CDのご案内

- ★『シャキーン！ スペシャルアルバム』
- ★『ノルウェーの森』 1966カルテット

展示コーナーのお知らせ

- 5月12日は母の日。家族のためにいつもおいしい料理を作ってくれたり、掃除や洗濯をしてくれたりする優しいお母さん。今年は、お母さんへ手作りの贈り物をしてみませんか？天然石を使ったジュエリー、物語に登場するような可愛いお菓子作りの本など、初めて作る人にも分かりやすく、プレゼントを作るのに最適な本を紹介いたします♪
- ★『初めてつくる洗練の天然石ジュエリー』 横堀美穂 著
- ★『山田けいのお菓子デコ★リアル』 山田けい 著
- ★『プリザーブドフラワーレッスン』

行事・事業のお知らせ

- ◎今月の休館日
3日(金)憲法記念日、4日(土)みどりの日、5日(日)こどもの日、6日(月)、13日(月)、20日(月)、27日(月)、31日(金)月末整理休館
※閉館時の本の返却はブックポストにお願いします。CD・DVD・ビデオテープは破損の恐れがありますので、必ずカウンターへ返却してください。
- ◎特別整理休館
蔵書点検のため、6月3日(月)～16日(日)まで休館します。ご不便をお掛けしますが、ご理解とご協力をお願いします。
- ◎おはなし会
講談社主催の「本とあそぼう おはなし隊」のキャラバンカーが2年ぶりにやってきます！楽しいおはなしがいっぱいあります。
日 時 5月18日(土) 10:30～11:35
場 所 岩代図書館
内 容 読み聞かせ、キャラバンカーの見学など
☆対象は幼児から小学生ですが、ご家族皆様までお楽しみください☆
◎問い合わせ…岩代図書館 ☎(55)3255



みずのクリニック

二本松市根崎1丁目55 ☎0243(23)5158

クリニック建て替えのため仮診療所にて診察しております。

診療時間

月～金 8:45～12:00
14:00～18:00
土 8:45～13:00

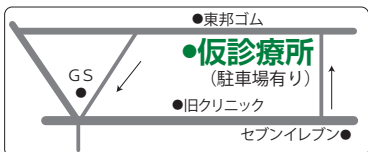

自然が奏でる やすらぎの宿

樫平

あだたら高原 温泉
くぬぎだいらホテル

〒964-0074
福島県二本松市岳温泉2-8
TEL.0243-24-2626
http://www.kunugidaira.com

休日当番医



▽診療時間／9：00～12：00、14：00～17：00
 ※急な場合を除いて、診療が終了する間際でなく、できるだけ時間に余裕を持って受診願います。
 ④印は、小児科の当番医療機関
 なお、当番医が変更になる場合がありますのでご注意ください。

5月3日(金)	(医)博愛会 東和クリニック④	針 道	☎(66)2122
	(医)安斎内科胃腸科医院	若 宮	☎(22)3001
	吉田耳鼻咽喉科	本宮市本宮	☎(34)1330
4日(土)	(医)森小児科医院④	郭 内	☎(22)3215
	(医)外科胃腸科肛門科原医院	若 宮	☎(23)2111
	(医)国分整形外科医院	本宮市本宮	☎(33)1088
5日(日)	渡 辺 医 院 ④	正法寺町	☎(62)3000
	(医)しんいち内科	油 井	☎(24)8420
	やなぎほり皮膚科クリニック	本宮市高木	☎(24)1028
6日(月)	佐久間内科小児科医院	本 町	☎(22)0570
	ばばクリニック	油 井	☎(24)7122
	(医)慈久会 谷病院	本宮市本宮	☎(33)2721
12日(日)	(医)かさい小児科クリニック④	油 井	☎(22)8800
	さくらクリニック	藤 之 前	☎(62)3931
	(医)落合会 東北病院	本宮市青田	☎(33)2588
19日(日)	整形外科内科 小林医院	根 崎	☎(22)0682
	二本松ウイメンズクリニック	亀 谷	☎(24)1322
	(医)よしだこどもクリニック④	本宮市高木	☎(34)6418
26日(日)	(医)土川産婦人科医院④	松 岡	☎(22)0035
	(医)成美会鈴木皮膚科クリニック	本 町	☎(22)6877
	国保白岩診療所	本宮市白岩	☎(44)2008
6月2日(日)	(医)佐藤内科胃腸科医院④	油 井	☎(22)0174
	(医)菊慈会さくら整形外科	油 井	☎(23)2627
	よしだ内科	本宮市本宮	☎(63)2333

休日緊急歯科当番医



▽診療時間／10：00～16：00

3日(金)	岩本歯科医院	本 町	☎(22)0033
4日(土)	和田歯科クリニック	小 浜	☎(55)2286
5日(日)	さとうデンタルクリニック	油 井	☎(62)0418
6日(月)	あだたら歯科医院	亀 谷	☎(22)0397
12日(日)	佐藤歯科医院	小 浜	☎(55)2596
19日(日)	とうのす歯科医院	油 井	☎(22)8422
26日(日)	みうら歯科医院	小 浜	☎(55)3008
6月2日(日)	デンティスト ワタナベ	若 宮	☎(22)0612

(注意)休日緊急歯科当番医は、緊急な場合の応急処置的な治療を目的に開設しています。緊急を要しない場合や高度な治療を必要とする場合は、通常の開業時間に受診ください。
 なお、当番医が変更になる場合がありますのでご注意ください。

今月の表紙 (2～4ページに関連記事掲載)

4月5日に「道の駅安達智恵子の里下り線」がオープンしました。
 オープン日には来場者の皆さんが大きな輪になってテープカットを行いました。
 春の日差しの中、安達太良山を背景に美味しいソフトクリームや焼きたてのパンを頬張る子どもたちの笑顔が輝いていました。

暮らしの@情報



ごみ収集休みのお知らせ

5月3日(金) 憲法記念日
 4日(土) みどりの日



はごみ収集は休みとなります。

※もとみやクリーンセンターへの持ち込みも休みとなります。

5月6日(月)は振替休日ですが、ごみ収集を行います。

今月の水道修繕当番

二本松・安達地域

(株)野地工業所 ☎(22)0539

岩代地域 (有)佐藤設備工業 ☎(55)2152

東和地域 (有)東和設備工業 ☎(46)2659

今月の納税 納期限：5月31日

軽自動車税(全期)
 固定資産税(1期)

献血協力のお願い(5月)

献血の際は、献血カード、献血手帳または本人確認のできる証明書(運転免許証・健康保険証)等をご持参ください。

日 時

期日	実施時間	場 所	地域
9日(木)	9：30～10：30	J Aみちのく安達 東和支店	東和
14日(火)	9：00～11：00	(株)協栄製作所	安達
	13：30～16：30	東北江南(株)	
	17：00～17：30	(株)野地組	
16日(木)	10：00～11：30	(株)日本理化工業所 福島事業所	二本松
	13：30～17：00	(株)ヨークベニマル 二本松インター店	
28日(火)	9：00～10：00	コーミ金属(株) 福島支店	安達

※会場の都合により実施時間を変更する場合があります。
 ※駐車場に限りがある場合があります。



◎問い合わせ…健康増進課予防係 ☎(55)5109

2013「二本松の四季」 観光フォトコンテスト作品募集

市内の名所や風景など、8部門で作品を募集します。

部門／募集期間

- ①「桜」②「春」／5月1日(水)～6月21日(金) ③「夏」／8月1日(木)～9月20日(金)
④「秋」⑤「菊人形」／10月1日(火)～11月29日(金)
⑥「まつり(四季)」⑦「安達太良山(四季)」／12月2日(月)～1月17日(金) ⑧「冬」／1月20日(月)～2月14日(金)

応募作品 ・カラー(モノクロ可)、四つ切(ワイド含む)、単写真 ・未発表のものに限る
・各部門1人3点まで応募可

応募資格 特になし

応募方法 部門名、題名、氏名(フリガナ)、年齢、住所、電話番号、撮影地、撮影年月日を明記した応募票を作品裏中央に貼り、持参または郵送で応募ください。

応募上の注意

- ・デジタルカメラ作品も可(四つ切サイズでプリント) ・被写体が人物の場合、必ず本人の承諾を得ること
- ・可能な限り被写体が市内と特定でき、1年以内に撮影したものであること

※応募作品は、返却しません

※入賞作品はポスター、市ウェブサイト等で使用することがあります。

表彰 最優秀賞：1人、優秀賞：2人、入選：2人 ※各部門共通、各賞とも賞状・副賞有

その他 応募いただいた作品は、写真を通じて市内の観光資源を紹介するため、ポスターやパンフレット等に使用される場合があります。

◎問い合わせ・応募先…〒964-8601 二本松市金色403-1 二本松観光協会(観光課内)☎(55)5122

●●● 両親学級のご案内 ●●●

おなかの赤ちゃんやお母さんの体調はいかがですか？

皆さんが安心して出産・育児ができるよう下記のとおり教室を開催します。お気軽にご参加ください。

対象者 市内にお住いの妊婦さんとパートナーの方

会場 安達保健福祉センター

日程・内容

日程	内容	講師	
5月22日 (水)	9:00～	受付・マタニティ体験	助産師
	9:30～ 12:00	助産師のお話と交流会 ・お産のすずみかた(色でイメージしながらのフリートーク) ・生まれたばかりの赤ちゃんの様子	
6月16日 (日)	9:00～	受付・マタニティ体験	運動指導士
	9:30～ 12:00	マタニティヨガ ・妊娠中の腰痛・肩こりなどの解消法 ・お産に役立つ動きやリラクセス法	

託児 無料：事前に申し込みが必要です。

持ち物 母子健康手帳

※託児希望される方は、オムツ、着替え、ミルクをリュックなどに入れてお持ちください。

申込方法 実施日の3日前までに下記までお申し込みください。

参加者氏名、生年月日、住所、電話番号、出産予定日、託児希望の有無、
お子さんの氏名、生年月日などをお知らせください。

◎問い合わせ・申し込み…健康増進課保健係

☎(55)5110・Fax(23)1714

Eメール：hoken@city.nihonmatsu.lg.jp

