

広報 にほんまつ

2013
7

No.92

平成25年7月1日発行

トップ選手から技術を学ぶ

(6月16日 東レアローズバレーボール教室)



今月のおもな内容

介護保険……………②	みんなの広場……………⑫
ピックアップ市政情報……………④	健康と育児のひろば……………⑬
福祉の窓……………⑨	保健のお知らせ……………⑭
まちの話題……………⑩	お知らせ……………⑯

高齢者の暮らしを みんなで支える介護保険

介護保険は、介護が必要になった高齢者が地域で安心して暮らしていけることを目指すとともに、いつまでも自立した生活を送れるよう支援するための制度です。

介護保険料の 決まり方と納め方

保険料は40歳以上の方が納めることとなります。

また、40歳～64歳の方(第2号被保険者)と65歳以上の方(第1号被保険者)とは、保険料の額も納める方法も違います。

【40歳～64歳の方の保険料】
40歳～64歳の方(第2号被保険者)の保険料は、加入している医療保険の算定方式により決まります(下表参照)。

医療保険の区分	保険料の決まり方	保険料の納め方
国民健康保険に加入している方	世帯に属している第2号被保険者の人数や所得などによって決まります。	同じ世帯の第2号被保険者全員の医療分・後期高齢者支援分と介護分を合わせて、世帯主が納めます。
職場の健康保険に加入している方	健康保険組合、共済組合など、加入している医療保険の算定方式に基づいて決まります。	医療分・後期高齢者支援分と介護分を合わせて、給与から天引きされます。 ※40歳～64歳の被扶養者(主婦など)は個別に保険料を納める必要はありません。

第五期介護保険事業計画期間の保険料(平成24～26年度)

所得段階	対象者	保険料割合	保険料額
第一段階	・生活保護被保護者 ・市民税非課税世帯で、老齢福祉年金受給者	基準額×0.50	年額27,600円 月額 2,300円
第二段階	・市民税非課税世帯で、本人の合計所得金額+課税年金収入額が80万円以下	基準額×0.50	年額27,600円 月額 2,300円
第三段階	・市民税非課税世帯で、本人の合計所得金額+課税年金収入額が80万円超120万円以下	基準額×0.75 ×11/12	年額37,950円 月額 3,163円
第四段階	・市民税非課税世帯で、本人の合計所得金額+課税年金収入額が120万円超	基準額×0.75	年額41,400円 月額 3,450円
第五段階	・市民税課税世帯のうち本人が市民税非課税で、本人の合計所得金額+課税年金収入額が80万円以下	基準額×11/12	年額50,600円 月額 4,217円
第六段階	・市民税課税世帯のうち本人が市民税非課税で、本人の合計所得金額+課税年金収入額が80万円超	基準額	年額55,200円 月額 4,600円
第七段階	・本人が市民税課税で、本人の合計所得金額が190万円未満	基準額×1.25	年額69,000円 月額 5,750円
第八段階	・本人が市民税課税で、本人の合計所得金額が190万円以上	基準額×1.50	年額82,800円 月額 6,900円

【65歳以上の方の保険料】 保険料の決まり方

65歳以上の方(第1号被保険者)の保険料は、3年に一度見直しを行うことになっており、3年間の介護保険サービスなどにかかる費用から算出された「基準額」を中心に、市民税の課税状況や所得、年金収入に応じて8段階に分かれています。

※老齢福祉年金…明治44年4月1日以前に生まれた方、または大正5年4月1日以前に生まれた方で一定の要件を満たしている方が受けている年金

※合計所得金額…「所得」とは、実際の収入から必要経費の相当額を差し引いた金額

※課税年金…老齢福祉年金、障害年金、遺族年金を除く公的年金

保険料の納め方

特別徴収

老齢（退職）年金・障害年金・遺族年金が「年額18万円以上」の方は、年金の定期支払いの際にあらかじめ天引きになります。

仮徴収	4月（1期）	前年の所得が確定していないため、仮に算定した保険料を差し引きます。
	6月（2期）	
	8月（3期）	
本徴収	10月（4期）	確定した年間保険料額から仮徴収分を差し引き、3回に分けて天引きします。
	12月（5期）	
	2月（6期）	

ただし、所得申告のやり直しなどで、年度途中で保険料が増額になった場合や65歳（第1号被保険者）になった場合などは、一時的に市からお送りする納付書により、取扱金融機関等で納めていただきます。

普通徴収

老齢（退職）年金・障害年金・遺族年金が「年額18万円未満」の方は、市からお送りする納付書により、取扱金融機関等で納めます。

口座振替が便利です

外出が難しく、納付書で納めることができない方には、口座振替が便利です。

手続方法

介護保険料の納付書、通帳、印鑑（通帳届出印）をご用意のうえ、市内金融機関、収納課（市役所1階）または各支所地域振興課でお申し込みください。

※口座振替の開始は、通常、申込日の翌月からになります。

※口座の残高をご確認ください。残高不足で引き落としできないことがあります。

保険料を滞納すると…

介護保険のサービスを十分に整えることができるように、そして介護が必要になったときに、誰もが安心して介護保険サービスを利用できるように、介護保険料は必ず納めましょう。

特別な事情がないのに保険料の滞納が続く場合、未納期間に応じて給付が一時差し止めになったり、利用者負担が1割から3割になったりする措置がとられます。保険料は必ず納めてください。

1年以上滞納した場合	<ul style="list-style-type: none"> 介護保険サービス利用時の支払い方法の変更 <p>介護保険サービスを利用した時、一度利用料の全額を自己負担しなければなりません。保険給付分（費用の9割）は、申請により後で払い戻されます。</p>
1年6カ月以上滞納した場合	<ul style="list-style-type: none"> 保険給付の一時差し止め 差し止め額から滞納保険料を控除 <p>払い戻されるはずの保険給付分（費用の9割）の一部または全部を一時的に差し止めるなどの措置が取られます。滞納が続く場合は、差し止められた額から保険料が差し引かれる場合があります。</p>
2年以上滞納した場合	<ul style="list-style-type: none"> 利用者負担の引き上げ 高額介護サービス費等の支給停止 <p>介護保険料の未納期間に応じて、本来1割である利用者負担額が3割に引き上げられたり、高額介護サービス費等が受けられなくなったりします。</p>

40歳以上の皆さんが納める介護保険料と公費(税金)を財源にして運営しています

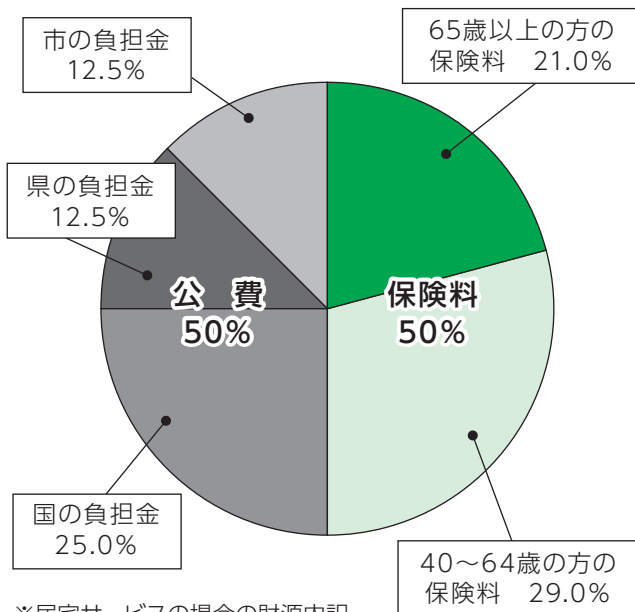

介護保険は助け合いの精神に基づく社会の仕組みです。介護保険料は介護が必要な方を支える大切な財源になっています。介護保険サービスを利用していないという理由でお返しすることはありませんのでご理解ください。

◎問い合わせ：

高齢福祉課介護保険係
☎(55)5115



桜の里親を募集

「日本一の桜の郷」を目指し、平成21年から、市内に桜の苗木を植樹する運動を行っています。今年も植樹希望者を募集します。

事業の概要

苗木の種類

ベニシダレ、センダイシダレ、エドヒガン、ヤエザクラの4種類

配布予定本数

全体で1,000本

※申込本数が超過した場合は数量の調整を行います。

植樹する場所

市内に限ります。

※「日本一の桜の郷」のイメージアップにつながると思われる場合は、お断りすることがあります。

費用負担

・桜の苗木と支柱は、市で購入しお配りします。
・植樹に要する経費や育樹、管理に要する費用は、応募者(桜の里親)の負担となります。

応募方法

観光課(市役所2階)、各支所地域振興課、各住民センターに備え付けの応募用紙に必要事項を記入のうえご応募ください。

応募用紙は市ウェブサイトにからもダウンロードできます。

募集期間

7月1日(月)～31日(水)

配布本数の連絡

9月上旬までにお知らせします。

苗木等の配布

11月を予定しています。

問い合わせ

観光課観光立市係

☎(55)5095

一本松の提灯祭り 露店出店者募集

提灯祭りの露店出店者を募集します。

手作りの露店出店で、お祭りを盛り上げてみませんか。

出店期間

10月4日(金)～6日(日)

出店場所

・松岡・若宮通り
・駅前通り
・竹田・根崎通り

出店料

・一区画12,000円(道路使用申請料、設備運営費等)

・テントは、一張3,000円で貸し出します。

・200Wを超える電気使用料と食品取扱申請料は別途料金。詳しくは出店説明会(9月中旬に開催予定)で説明します。

※一区画は、間口3・0m以内、奥行2・7m程度

出店資格

暴力団関係者以外の方
受付期間 7月22日(月)～8月9日(金)

その他

申し込み多数の場合は、出店を見合わせていただく場合があります。

問い合わせ・申し込み

生活環境課市民生活係

☎(55)5102

手話通訳者を派遣しています

市では、聴覚障がい者の方が社会生活におけるコミュニケーションを円滑に行うために、手話通訳者の派遣をしています。

市内の聴覚障がい者の方または聴覚障がい者の方とコミュニケーションが必要な方であれば、どなたでも申請することができます。

申込方法

希望する日の7日前までに申請書を福祉課へ提出してください(ファックス、電話による申込可)。

申請書は、福祉課、各支所地域振興課、各住民センターにあります。

※緊急の場合は、随時受け付けします。

利用料 無料

こんな時ご利用いただけます

・医療機関への通院
・金融機関や郵便局での手続き
・行政区での話し合い など
※ただし、次の場合の派遣はできません。

・営利を目的とする事業等
・政治活動または宗教活動
詳しくは、左記までお問い合わせください。

◎問い合わせ・申し込み
福祉課障がい福祉係

☎(55)5113

Fax(22)1547

夏といえは花火ですが...

夏の夜を彩る花火、子どもと一緒に花火で楽しい時間を過ごす機会も増えることとします。



「おもちゃ花火」は、ホームセンターやコンビニエンスストアなどで気軽に購入できますが、次のことを守って遊びましょう。

- ☆使用上の注意を必ず読みましょう!
- ☆子どもだけで遊ばない!
- ☆風がある日の花火はやめましょう!
- ☆必ず水を入れたバケツ等を用意しましょう!
- ☆後片付けをきちんとしましょう!

(安達地方広域行政組合消防本部)

二本松市職員(平成26年度採用)を募集します

二本松市職員採用候補者試験を次により行います。

試験区分(職種)、採用予定人員および主な職務内容

試験区分	採用予定人員	主な職務内容
一般事務	4人程度	一般行政事務に従事します
建築	1人程度	建築行政等の業務に従事します

受験資格

試験区分	受験資格
一般事務	昭和59年4月2日から平成8年4月1日までに生まれた者 (学歴は問いませんが、試験は高校卒程度で実施します)
建築	昭和54年4月2日から平成4年4月1日までに生まれた者 (学歴は問いませんが、試験は大学卒程度で実施します)

試験の実施日 第1次試験 9月22日(日) 第2次試験 11月上旬

受付期間等
 ・受験案内(申込用紙)は、市役所本庁、各支所および各住民センターにおいて7月1日(月)からお渡しします。
 ・受付期間は、8月1日(木)から8月16日(金)まで、土曜日・日曜日を除く毎日午前8時30分から午後5時15分まで、人事行政課職員係で受け付けます。
 ※郵送の場合は8月16日(金)の消印のあるものまで受け付けます。

◎問い合わせ… 人事行政課職員係 ☎(55)5083

認知症予防ファシリテーター養成講座受講生募集

高齢者の認知症予防教室の支援をしてくれる方(ファシリテーター)を養成する講座を開催します。

日時(各回火曜日・全6回)

7月30日、8月6日、

8月20日、8月27日、

9月3日、9月10日

午後1時30分～4時30分

※7月30日は午前9時～正午

会場 岩代保健センター

内容

・認知症予防の理論と方法
 ・認知症予防プログラム(運動・料理・旅行)の進め方

対象者

全コース受講後に安達、岩代地域で実施予定の認知症予防教室の支援者として活動できる64歳までの方

参加料 無料

定員 30人

※定員になり次第締め切り

その他 資格を取得するための講座ではありません。

申込期限 7月26日(金)

◎問い合わせ・申し込み…

地域包括支援センター

☎(23)3600

こどもスポーツ教室

小学生を対象に「こどもスポーツ教室」を開催します。

二本松地域

開催日 7月20日(土)

会場

二本松文化センター

種目 スポーツ吹矢

安達地域

開催日 7月6日(土)

会場 安達体育館

種目 タグラグビー



岩代地域

開催日 7月29日(月)

会場 岩代文化ホール

種目 ニュースポーツ

(詳細未定)

東和地域

開催日 7月31日(水)

会場 二本松市総合射撃場(送迎あり)

種目 ビームライフル

時間 午前10時～正午

参加料 無料

※詳細は各地域スポーツクラブ

ブ会報をご覧いただくか左記までお問い合わせください。

◎問い合わせ・申し込み…

各地域公民館内スポーツクラブ事務局

・二本松 ☎(23)5121

・安達 ☎(23)3722

・岩代 ☎(55)2260

・東和 ☎(66)2515

児童手当現況届の手続きはお済みですか?

児童手当を受けている方は、毎年6月中に「児童手当現況届」を提出しなければなりません(5月以降「新規認定請求書」を提出した方は不要です)。この現況届の提出がないと6月以降の手当てが受けられなくなりま。

現況届の手続きが必要となる方には届出用紙を送付しています。

まだ手続きをされていない方は、必要事項を記入のうえ、必要書類を添付して提出してください。

◎問い合わせ…

子育て支援課子ども家庭係

☎(55)5094

または各支所地域振興課

ウクライナ視察団員による報告会

5月18日から26日までの9日間、ウクライナへ視察を実施しました。
27年前に発生したチェルノブイリ原子力発電所事故で被災した現地の現状を確認し、放射性物質による影響と長期的に向き合ってきた住民との意見交換を行った視察団員による報告会を開催します。どなたでも参加できますのでぜひご来場ください。



日 時 7月13日(土) 13:00~

会 場 安達公民館集会室 **視察地域** ◇コーラステン市 ◇ナロージチ地区 ほか

視察を行った施設等

5月20日(月)	▽日本大使館 ▽チェルノブイリ博物館
5月21日(火)	▽ジトーミル州立汚染地区共同診断センター ▽コーラステン市での円卓会議(コーラステン市長・ジトーミル農業生態大学長ほか)
5月22日(水)	▽ナロージチ地区行政長によるオリエンテーション ▽ナロージチ町学校 ▽ナロージチ地区中央病院 ▽ナロージチおひさま幼稚園
5月23日(木)	▽トレーシナ団地(避難・移住を余儀なくされたプリピャチ市民移住先) ▽国立環境地球化学研究所
5月24日(金)	▽ウクライナ日本センター ▽首都キエフ生活状況

◎問い合わせ…健康増進課予防係 ☎(55)5109

任期満了に伴う参議院議員 通常選挙が行われます

私たちの声を国政に生かす大切な選挙です。棄権しないで投票しましょう。

投票の種類

福島県選挙区選挙

福島県の区域を単位として設置された選挙区において、候補者一人の氏名を有権者が投票用紙に自書する方法で行います。なお、今回の選挙から福島県選挙区の定数が減り、改選される議員の数が一人となります。

比例代表選挙

(非拘束名簿式比例代表制)
全国を一つの選挙区として政党等が届け出た名簿に登載された候補者の中から、有権者が当選させたい一人の氏名を投票用紙に自書するか、政党等の名称を投票用紙に自書する方法で行います。

投票の方法

投票日には、入場券に記載してある投票所で投票してください。入場券は公示日以

降、世帯ごとに送付します。

※入場券が届かない、または紛失した等お手元に入場券がない場合、入場券を再発行します。詳しくは選挙管理員会事務局までお問い合わせください。

投票のできる人

- ・投票日に満20歳以上の人
- ・公示日の前日までに市内に3カ月以上居住している人
- ・日本国民である人

期日前投票

投票日当日、仕事や旅行等のため投票所に行けない方は期日前投票ができます。

期日前投票の期間

公示日の翌日から投票日の前日までの16日間

受付時間

午前8時30分～午後8時

期日前投票の場所

市内4カ所の期日前投票所(市役所1階市民ホール、安達支所、岩代支所、東和支所)

※4カ所のうちのどこでも期日前投票ができます。

持参するもの

入場券をご持参ください。
※入場券がなくても投票できますが、手続きに時間がかかります。

宣誓書の記入が必要です

期日前投票所の受け付けでは選挙権の有無などの確認と併せて、投票日当日に投票所に行けない理由を確認する宣誓書を記入してください。

不在者投票

長期出張などで他市町村に旅行・滞在している場合、または指定の病院・老人ホーム等に入院・入所している場合は、不在者投票をすることができます。

不在者投票を希望する場合は、二本松市選挙管理委員会へ事前に宣誓書を提出し、投票用紙等の郵送を受けたうえで滞在する市町村の選挙管理委員会で不在者投票をしてください。(指定の病院・老人ホームに入院・入所している場合は、病院等を通して申し出て、病院等で不在者投票をしてください。)

◎問い合わせ：

選挙管理委員会事務局

☎(55)5146

市 議 会
6 月 定 例 会

**国保税条例の一部改正
一般会計補正予算
などを提案**

6月定例会は、6月4日に招集され、19日までの16日間を会期に開催されました。
提案された主な議案についてお知らせします。

【6月定例会提案内容】

条 例 等

**国民健康保険税条例の一部改正
正と国民健康保険特別会計補
正予算**

資産割を2分の1に引き下げ、応能・応益の賦課割合は、医療分、後期高齢者支援金分ともに50対50とするものです。算定の結果、被保険者1人当たりの税額は、医療分と後期高齢者支援金分では、所得が前年と同程度の方は、実質据え置きとなります。

なお、介護分は算出基礎数値等の確定により2,104円の引き上げとなります。

この算定に当たっては、前年度繰越金を全額算入し税負担軽減を図りました。

市営住宅設置条例の一部改正

老朽化した市営住宅の用途廃止に伴い所要の改正を行うものです。

市営プール条例の一部改正

「仮称二本松こども園」整備事業に伴い、今期シーズンの終了後に二本松市民プールを廃止するため、所要の改正を行うものです。

補 正 予 算

一般会計

今回の補正では、歳入歳出それぞれに879,011千円を追加し、予算総額は51,146,317千円となります

主な歳出の補正の内容は次のとおりです。

- ▽新設住民センター浄化槽修繕工事費の増額 22,000千円
- ▽岩代地域に建設予定の特別養護老人ホーム敷地除染事業費の増額 20,000千円
- ▽子どもの屋内遊び場拡張整備に伴う設計費等の増額 21,994千円
- ▽旧針道保育所解体事業費の増額 36,786千円
- ▽線量低減化活動支援補助事業費の増額 42,000千円
- ▽農産物PR支援事業費の増額 5,000千円
- ▽森林除染対策事業費の増額 300,000千円
- ▽民有森林の再生計画策定事業費の増額 43,468千円
- ▽地域公園等遊具整備事業費の増額 177,013千円
- ▽仮称にいだのこども園外構工事費の増額 40,785千円

**希望の復興
輝く未来**

〈市長からの手紙〉
「チェルノブイリ原発事故調査」

三保恵一

チェルノブイリ原発事故から二十七年、四半世紀が過ぎました。放射能汚染は、ウクライナをはじめ、ヨーロッパ全域に及び、大惨事となりました。

汚染地域に住み続けている女性とその子どもたち、世代を超えて生命と健康に影響を及ぼしております。

チェルノブイリの長い影、今も被害克服のため絶え間ない闘いを続けています。

チェルノブイリ事故の悪戦苦闘の過去、それは、福島のと未来でもあります。

チェルノブイリ原発事故で被災したウクライナで、二本松市と同等の放射能汚染地域(移行権利対象地185〜555キログラム平方メートル)を中心放射能汚染と長期的な住民の健康管理、医療・農業・経済における課題の対策を進めることを目的に視察調査致しました。

チェルノブイリ原発事故の影響が隠蔽され、多くの人々が被ばくしておりました。

原発事故後、脳疾患、甲状腺がんや白血病、心臓病などお

び循環器系、血管系、精神等の慢性疾患が増えております。

汚染地域住民の健康問題や放射能除染対策、コーラステン市の復興工業団地の整備や産業振興の現状、国立環境地球科学研究所における内部被ばく調査や食品管理状況等を視察。

ナロージチ町学校、幼稚園では子どもたちの笑顔に接し、改めて子どもたちの幸せを願いました。「子どもが幸せなら、国は幸せになる。」

今、私達はまだ放射線の脅威を撲滅することはできません。

チェルノブイリ原発事故の経験をムダにしない。

私たちは、放射線の脅威をなくすことは不可能であっても、強い意志を持ち、さまざまな問題を解決し、好ましくない放射線の影響を最小限にすることによって、子どもたちや女性、お年寄り、市民を守り、安心して暮らせるよう、地域の再生と刷新を成し遂げていくことが、福島、日本の明るい未来につながるかと信じております。

原発事故の視察調査の結果を活かして、希望の復興輝く未来を拓いてまいります。



環境衛生のお知らせ

家庭から排出される可燃ごみの減量にご協力ください

二本松市のごみの排出量

平成24年度は、前年度に比べて資源ごみ・不燃ごみについては減少しましたが、可燃ごみについては増加しました。

現在、除染作業に伴い不用品となった草木等についても排出されているため、もとみやクリーンセンターにおける可燃ごみの焼却に影響が生じています。

ごみ分別の徹底と可燃ごみの減量

各家庭に配布しています「ごみの分け方・出し方」を再度ご確認ください。

ごみの分別の徹底と合わせ可燃ごみの減量にご協力ください。

◎問い合わせ：

生活環境課環境衛生係
☎(55)5103

7月から毎月8日・9日が「マイバッグ推進デー」になります

県では、7月から毎月8日と9日を「マイバッグ推進デー」とし、買物の際のマイバッグ持参をより一層推進します。



(例)レジ袋1枚を使用しないことで約18mlの石油が節約できます。

地球温暖化防止にもつながりますので、皆様のご協力をお願いします。

また、県では「マイバッグ推進デー」への協力店を募集しています。詳しくは左記までお問い合わせください。

◎問い合わせ・申し込み：

県環境共生課
☎024(5021)7248

7月7日
ライトダウン
キャンペーン

環境省では、7月7日の午後8時から10時までの2時間、CO2削減を目的に「七夕ライトダウン」と題し、全国のライトアップ施設に対して電気の一齐消灯を呼び掛けていくキャンペーンを実施します。

皆様のご家庭でも、地球温暖化防止対策の一つとして、キャンペーン当日の夜はいつもより早目に明かりを消して美しい夜空を見上げながら虫の声に耳を澄まし、家族と語り合う素敵な夜を過ごしてください。

市の関係

施設も本キャンペーンに参加していますのでご理解と協力をお願いします。

◎問い合わせ：

生活環境課環境衛生係
☎(55)5103

飼い犬のしつけ方教室

犬を飼いたい、飼い始めたがしつけ方が分からない、飼い犬に問題行動(かむ、ほえる、散歩で引張る等)があり困っている方は、ぜひ受講してください。

学科講習会(1回)

日時 7月23日(火)

午後2時～3時30分

定員 30人程度

※飼主だけの受講です。

実技講習会(2回)

日時 7月30日(火)

①午前10時30分～正午

②午後2時～3時30分

定員 各回12組程度。

※学科講習会受講済みの方が対象で、飼い犬と一緒に受講となります。ご家族での受講もできます。

場所 二本松文化センター

受講料 無料

申込方法

県北保健福祉事務所衛生推進課食品衛生チームまでお申し込みください。

◎問い合わせ：

県北保健福祉事務所
☎024(534)4305

観光ゴンドラ

あだたらエクスプレス

で安達太良山の大自然と眺望を

満喫♪

毎日営業

営業時間 8時30分～16時30分

料金

	大人	小人
片道	900円	650円
往復	1,600円	1,200円

※天候状況により安全のため運休する場合があります。

★ 高原バーベキューランチ2～80名様

1人前:料金 二本松コース1,400円・奥岳コース1,800円・安達太良コース2,700円

★ ゴンドラバック(ゴンドラ往復+高原バーベキューランチ)

1人前:料金 大人二本松コース2,200円・奥岳コース2,600円・安達太良コース3,500円
小人二本松コース2,000円・奥岳コース2,400円・安達太良コース3,300円

〈富士急レストハウス11時30分～14時30分前日正午までに要予約〉

二本松市奥岳温泉

二本松あだたら高原リゾート



高原バーベキューランチ15名から25名送迎いたします
TEL0243-24-2141
http://www.adatara-resort.com

福祉の窓

福祉サービス等のご案内

共同募金 「住民支え合い活動助成」

県共同募金会では、東日本大震災の被災者である県民自らの支え合い活動を支援するために「住民支え合い助成事業」による助成団体を、昨年度に引き続き募集することになりました。

対象は二本松市民に対する活動も含まれます。住民の皆さんが持つチカラで、被災者支援や住民相互の助け合い活動を盛り上げていきましょう。

対象団体

県内在住者5人以上で構成されている、ボランティアグループやNPO法人等の非営利団体

助成金額

1回当たり10万円上限。同グループからは年2回までの応募が可能。

対象活動

平成25年度に実施する住民支え合い活動
例：配食サービス、サロン活

動、子どもの学習支援、いも煮会、昔の遊び伝承、各種復興イベントの開催、慰問活動 など

詳しくは左記までお問い合わせください。福島県共同募金会のホームページをご覧ください。

問い合わせ：

二本松市社会福祉協議会地域福祉課
☎(23)82602

訪問理美容サービス事業 寝具洗濯乾燥サービス事業

次の方を対象に、訪問理美容サービスを実施しています。

対象者

- ① 65歳以上の在宅高齢者で、介護保険において要介護3以上の認定を受けた方
- ② 65歳未満の身体障害者手帳1級の所持者で、次の要件を全て満たす方

- ・移動、食事、入浴、着替えについて、全面的に介助を要する。
- ・排泄について一部介助を要する。

訪問理美容サービス

寝たきり等により理美容店

に行くことが困難な方に、訪問による理美容サービスを無料で行います。

実施時期

8月1日～9月30日
12月1日～1月31日

寝具洗濯乾燥サービス

寝たきり等により寝具の洗濯乾燥が困難な方に、寝具類の洗濯乾燥消毒サービスを無料で行います。

実施時期

8月および12月

その他

サービスを希望される方は左記までお問い合わせください。

問い合わせ：

- 高齡福祉課長寿福祉係
☎(55)51114
 - 福祉課障がい福祉係
☎(55)51113
- または各支所地域振興課

音訳奉仕員養成講座 受講生募集

視覚障がい者の方の生活をさらに豊かにする音訳(文字情報を音声化する)奉仕員の養成講座を開催します。

対象者

音訳に興味がある方

日時(全4回・月曜日)
8月19日、26日

9月2日、9日
午後7時～8時30分
会場 二本松福祉センター
参加料 無料
定員 10人
申込期限 8月5日(月)
※定員になり次第終了

問い合わせ・申し込み：

福祉課障がい福祉係
☎(55)51113

肢体不自由者来所相談会

補装具の購入・修理、医療、その他更生に関する相談会が次の日程により開催されます。

開催日

7月12日(金)、26日(金)

受付時間

午後1時～3時

相談料

無料

会場

福島市身体障がい者福祉センター腰の浜会館
(福島市腰浜町32-1)

※身体障害者手帳をお持ちの方は持参してください。

申込期限

開催日の7日前まで

申込方法

事前に電話等で申し込みください。

問い合わせ・申し込み：

福祉課障がい福祉係
☎(55)51113
または各支所地域振興課



全日本葬祭業協同組合連合会加盟
丸又ふれあい会 会員募集中
葬儀のすべてのご相談・ご用命は
丸又葬儀社
有限会社
本店/〒964-0917 福島県二本松市本町2丁目99-2 ☎0243-22-5598
二本松斎場/〒964-0875 福島県二本松市槻木257-5
0120-03-5598

TOWN TOPICS

まちの話題



安達トミさん ～めでたく満100歳～

この世に生を受けて一世紀、6月17日に安達トミさん(毘沙門堂)がめでたく満100歳を迎えられました。二本松市から賀寿と市長が揮ごうした「福寿」の色紙、同じく福島県から賀寿と木杯が贈られました。

安達さんの長寿の秘訣は「好き嫌いなく何でもよく食べること、苦労しても感謝の気持ちを忘れないこと」だそうです。安達さんの益々のご長寿をお祈りします。

ほんとの空に今年も出会う ～第59回安達太良山開き～

日本百名山で知られる安達太良山の山開きが5月19日に行われ、県内外から約8,000人が新緑の登山を楽しみました。山道には残雪があったものの、登山道周辺には、ショウジョウバカマなどの花も可憐に咲いており、登山者の疲れを癒していました。山頂では、安全祈願祭やミズあだたらコンテストも開催され、先着3,000人には、山開き記念のペナントが配られました。



▲ミズあだたらに選ばれた吉田さん・福島市(右)と準ミズの河原さん・本宮市(左)



▼残雪を踏みしめる登山者



◀ショウジョウバカマ



7月の講座のご案内

要予約 定員：消しゴムハンコで名刺作り10人、古代文字アート10人、一開張12人
※申込み切日を過ぎてキャンセル等の都合により受講可能な場合もありますのでお気軽にお問い合わせください。

【古代文字アート講座】
開講日：7/6(土)、11(休)
時間：10:00～12:00
料金：800円
申込み切：各開講日の5日前

【消しゴムハンコで名刺作り講座】
開講日：7/7(日)、10(休)
時間：10:00～12:00
料金：1,200円
申込み切：各開講日の7日前

【注意事項】
・要予約、電話か窓口へ直接お申し込みください。(FAXやメールでの受付はしていません)
・定員になり次第締め切らせていただきます。
・材料のみの販売はしていません。

【毎月開催！一開張講座】
開講日：7/13(土)、16(休)
時間：10:00～12:00
料金：600円(※材料費別塗料金)
申込み切：各開講日の前日

お申し込み・お問い合わせ：二本松市和紙伝承館 ☎61-3200

安達ヶ原ふるさと村 農産物出荷者募集

野菜直売所コーナー拡大
詳しくはお問い合わせください。

ふるさと村園内子供館

楽しく遊べる

安達ヶ原ふるさと村 ☎22-7474

スカイピアあだたら

本格サウナ
オープン!!
10:00～21:00

生ビールもあるヨ
お風呂からの安達太良山の景色もまた別格ですネ…!
※毎月26日は、お風呂(26)の日でポイント2倍!

バレー・卓球・ボール遊び など
体育館で汗をかこう!
専用使用：1,750円/時間
個人使用：無料



見渡す限りの広々とした風景

～羽山の山開き～

羽山の山開きが、5月26日に行われ、晴天の中、約250人の登山者が登頂しました。

山頂では午前10時から安全祈願祭、招福縁起餅まきが行われたほか、パラグライダーの飛行も行われました。

登山者はそれぞれに、山頂からの360度の景色を堪能していました。

二本松の魅力、私たちがご紹介します

～第59回二本松の菊人形「菊人形大使」が決定～

6月8日、市役所で行われた審査会で、今年の菊人形大使3人が決定しました。

菊人形大使は、10月12日から11月17日まで、県立霞ヶ城公園を舞台に開催される菊人形展において来場者の案内や歓迎行事に従事します。また菊人形展のPR活動のほか、名所・旧跡や名産品など二本松の魅力を紹介します。

《写真左から》鹿又悠さん(西勝田)、田中恵美さん(西町)、水田絢子さん(竹田)



ほんとの空からの風を感じて ～サイクルエイドジャパン～



▲二本松婦人会による心からのおもてなし

東日本大震災の被災地を自転車で走り、復興を応援するイベント「サイクルエイドジャパン」が6月9日開催され、猪苗代町～福島市、郡山市～福島市を走る2つのコースで、参加者が二本松市を自転車で走り抜けました。

2コースの共通チェックポイントとなった霞ヶ城公園では、二本松婦人会の皆さんによるキュウリやざくざくの振る舞いが行われ、参加者はひとときの休息を楽しみながら、ゴールへ向けての力を蓄えていました。

ありがとう
心静かに手を合わす。

フリーダイヤル 0120-43-1194

●年中無休 ●24時間受付 ●大駐車場完備

豊かな緑に囲まれた静寂な施設のなか、

祭壇 葬儀用品 お料理 花輪 贈答品

など、満足のいくサービスを提供いたします。

—— 社の中の斎場 ——

ほうりん

ほうりん斎場 二本松市上竹2-286-1
ほうりん送迎カー TEL.0243-23-5520 FAX.0243-22-7377
東和斎場 二本松市針道字鍛冶屋敷15-1
大山斎場 大玉村大山字玉貫19-7
福島平野斎場 福島市飯坂町平野字大前田1-4
TEL.024-542-6444 FAX.024-542-4960

みんなの広場

わが家のアイドル

就学前のお子さんを誕生月にご紹介します。8月号に掲載を希望される方は、7月5日(金)までに写真とコメントをお寄せください。
(秘書広報課秘書広報係)

つきだて **月館** わん **蓮くん**

平成24年7月生(竹田)
父：拓也さん 母：亜紀さん
ご両親から一言：蓮くん、1歳のお誕生日おめでとう！いつも優しい笑顔に周りみんな癒されています♡これからもいっぱいご飯を食べて元気な男の子に育てね。



いしい **石井** りりあ **凛々愛ちゃん**

平成24年7月生(若宮)
父：徹さん 母：希貴子さん
ご両親から一言：りーちゃん、1歳のお誕生日おめでとう！りーちゃんのおかげでパパとママは毎日ハッピー★★凛々と愛らしい子になってね♡



くろもり **黒森** こうたろう **光太郎くん**

平成24年7月生(郭内)
父：謙太郎さん 母：奈美子さん
ご両親から一言：光太郎くん、1歳のお誕生日おめでとう！お姉ちゃん達と一緒に元気にたくましく育ててください。



わかまつ **若松** そうや **颯弥くん**

平成21年7月生(郭内)
父：重夫さん 母：淳子さん
ご両親から一言：4歳のお誕生日おめでとう！側転が得意で怪獣ごっこが大好きな颯弥☆小さなお花や折り紙のプレゼントは、毎回あったかい気持ちになるよ！そんな優しい気持ちをいつも忘れず、強くたくましく成長してね！



えんどう **遠藤** さつき **颯月くん**

平成20年7月生(茶園)
父：孝訓さん 母：香織さん
ご両親から一言：さつくん、5歳の誕生日おめでとう！もうすぐお兄ちゃんになるの楽しみだね☆パパもママも颯月の笑顔が大好きだよ♡これからも元気・笑顔いっぱいであげたくましく育ててね!!



あんざい **安齋** なつみ **夏月美ちゃん**

平成23年7月生(上川崎)
父：弥寿裕さん 母：由美子さん
ご両親から一言：なっちゃん2歳の誕生日おめでとう！なかなかおてんばだけど、いつも元気でうれしいよ。お姉ちゃんと、今度生まれる妹と仲良く遊んでね。



東レアローズバレーボール教室

V・プレミアリーグに所属する東レアローズのバレーボール教室が6月16日に城山総合体育館を会場に開かれ、市内のスポ少や中学校のバレーボール部から約180人が参加しました。

この教室は、女子バレーボール部総監督を務める菅野幸一郎さんが本市出身であることから震災復興支援として実現したもので、男女選手・スタッフ約40人が直接指導にあたりミニゲームなどで子どもたちと一緒に汗を流しました。



大玉に『築館太陽光発電所』オープン!



住宅用から産業用まで手掛ける
あなたの街の太陽光発電

Solar net 太陽光発電のプロショップ

見学会開催中!

見学希望の方は
080-6004-9014 へご連絡ください

株式会社 レジデンス茶園

二本松市茶園1丁目102-1
TEL: 0243-22-7483 / FAX: 0243-22-2728

健康と育児のひろば

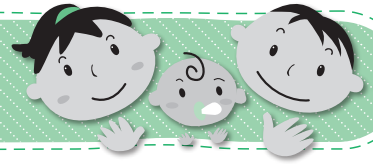

乳幼児健康診査

◆4カ月児健康診査

対象者	期 日	場 所	受付時間
平成25年2月11日～ 3月20日生	7月9日(火)	安達保健福祉センター	12:00～
	7月24日(水)	二本松保健センター	13:30

◆10カ月児健康診査

- ・対象者は満10カ月を迎えた方です。(まだの方は、1歳前まで受診できますので早めに受けましょう。)
- ・個別健診で実施していますので、問診票と「10カ月児健康診査のお知らせ」(出生届出時の配布)をご覧ください。実施医療機関に予約のうえ受診してください。

◆1歳6カ月児健康診査

対象者	期 日	場 所	受付時間
平成23年12月11日～ 1月18日生	7月18日(水)	安達保健福祉センター	12:00～
	7月25日(水)	二本松保健センター	13:30

◆3歳児健康診査

対象者	期 日	場 所	受付時間
平成22年2月6日～ 3月31日生	7月26日(金)	二本松保健センター	12:00～ 13:30

※集団(4カ月・1歳6カ月・3歳児)健診では、歯科・保健相談、指導を行っています。歯科指導では希望があれば保護者の方の歯みがき支援も行っています。

乳幼児健康相談

どの地域の保健センターでも受診できます。お住まいの地区に関係なく、ご都合のいい日程・時間に合わせておいでください。

◆7カ月児健康相談

対象者	期 日	場 所	受付時間
平成24年12月1日～ 平成25年1月15日生	7月17日(水)	安達保健福祉センター	13:15～ 13:30
	8月8日(水)	二本松保健センター	9:15～ 9:30
平成24年11月1日～ 12月31日生	7月10日(水)	東和保健センター	9:15～ 9:30
	7月31日(水)	岩代保健センター	9:15～ 9:30

◆1歳児健康相談

対象者	期 日	場 所	受付時間
平成24年6月1日～ 7月15日生	7月17日(水)	安達保健福祉センター	9:15～ 9:30
	8月8日(水)	二本松保健センター	13:15～ 13:30
平成24年5月1日～ 6月30日生	7月10日(水)	東和保健センター	9:15～ 9:30
	7月31日(水)	岩代保健センター	9:15～ 9:30

※二本松保健センターは5・6・8・9・11・12・2・3月開催、安達保健福祉センターは4・6・7・9・10・12・1・3月開催、岩代保健センターと東和保健センターは5・7・9・11・1・3月開催です。

◆2歳児健康相談

対象者	期 日	場 所	受付時間
平成23年2月21日～ 4月15日生	7月5日(金)	二本松保健センター	9:00～ 9:15
	7月29日(月)	安達保健福祉センター	13:15～ 13:30
平成23年4月16日～ 6月5日生	7月29日(月)	安達保健福祉センター	13:15～ 13:30
	8月9日(金)	二本松保健センター	9:00～ 9:15

※乳幼児健康相談は、二本松・安達・岩代・東和の4地域で行われます。上記以外の日程については「広報にほんまつ4月号」に掲載されています。

◎問い合わせ…健康増進課 予防係 ☎(55)5109
保健係 ☎(55)5110
岩代保健センター ☎(65)2820
東和支所市民福祉係 ☎(66)2499

育 児 教 室

(二本松地域) ◎問い合わせ…子育て支援センター ☎(23)0415

行事名	日時(受付時間)	会 場	概 要
育児のひろば (火曜)	2日、9日、 16日、30日	9:30～ 11:30	2歳児からの 親子対象
親子教室 (金曜)	5日、19日、 26日	10:00～ 11:30	0歳・1歳児 親子対象
育児講座	12日(金)	10:00～ 11:30	離乳食作り (限定10組、 要予約)
	23日(火)	9:30～ 11:30	心肺蘇生教室
通常開放	毎日(土・日曜日、 祝日を除く)	8:30～ 16:00	年齢制限なし (保護者同伴)

(安達地域) ◎問い合わせ…健康増進課 ☎(55)5110

行事名	日時(受付時間)	会 場	概 要
おひさま クラブ(木曜)	4日、18日、 25日	10:00～ 11:30	安達保健福 祉センター ※18日は安 達ヶ原ふ るさと村

(安達地域) ◎問い合わせ…あだち保育園 ☎(61)3290

行事名	日時(受付時間)	会 場	概 要
あそびの広場	25日(木)	10:00～ 11:00	子育て支援 センター
通常開放	毎日(土・日曜日、 祝日を除く)	8:30～ 13:30	(あだち 保育園内)

(岩代地域) ◎問い合わせ…小浜保育所 ☎(55)2124

行事名	日時(受付時間)	会 場	概 要
すくすく広場 (木曜)	4日、11日、 18日、25日	10:00～ 11:30	子育て支援 センター
通常開放	毎日(土・日曜日、 祝日を除く)	8:30～ 13:30	(小浜保育 所内)

(東和地域) ◎問い合わせ…市民福祉係 ☎(66)2499

行事名	日時(受付時間)	会 場	概 要
つくしくらぶ (水曜)	3日、17日	10:00～	東和保健 センター

(東和地域) ◎問い合わせ…とうわこども園 ☎(24)8125

行事名	日時(受付時間)	会 場	概 要
わくわく広場 (火曜)	2日、9日、 16日、23日、 30日	10:00～ 11:00	子育て支援 センター
通常開放	毎日(土・日曜日、 祝日を除く)	8:30～ 13:30	(とうわ こども園内)

定例健康相談 健康寿命を延ばしましょう!

実施日	場 所	受付時間	内 容
1日(月)	二本松保健センター	9:00～ 11:30	歯科・保健相談
	安達保健福祉センター		栄養・保健相談
	岩代保健センター		歯科・保健相談
	道の駅ふくしま東和		歯科・栄養・保健相談
31日(水)	二本松保健センター	13:30～ 15:30	こころの健康相談

*相談担当 保健相談…保健師 栄養相談…栄養士
歯科相談…歯科衛生士 こころの健康相談…臨床心理士
ご自分やご家族の健康に関する個別相談です。お気軽にご相談ください。
市民知っとく講座や乳幼児健診の歯科相談の継続としてもご利用ください。
あらかじめ予約いただけますと待ち時間が軽減できます。

◎問い合わせ…健康増進課予防係 ☎(55)5109

保健のお知らせ

予防接種…まだしていない方は早めに接種を

麻疹・風しん

1期…1歳児

2期…平成19年4月2日～

平成20年4月1日生

※1期は1歳になったらすぐに接種しましょう。

※2期は、平成26年3月31日までに、なるべく早めに受けてください。

2種混合(ジフテリア・破傷風)

2期…11歳～13歳未満

※小学6年生が標準的な接種期間

日本脳炎

1期初回…3歳

1期追加…4歳

また、小学1～4年生には1期不足分、高校3年生相当年齢の方(平成7年4月2日～平成8年4月1日生)には2期について、郵便でご案内しています。

平成17年度からの積極的勧奨差し控えのため接種できなかった方へ(右の方以外)

平成7年4月2日～平成19

年4月1日に生まれた方は20歳未満までの間、希望すれば日本脳炎の定期予防接種を受けることができます。

接種にあたって

指定医療機関に事前に予約してから接種してください。

接種は原則として、保護者以外の方が同伴する場合は、委任状が必要となります。13歳以上の場合には、保護者の同意書があれば同伴なしで接種できます。

※県外の医療機関で接種を希望する場合は、事前に各保健センターへご連絡ください。

接種費用 無料

予診票等

予診票、委任状または同意書をお持ちでない場合は、母子健康手帳をご持参のうえ、各保健センターへおいでください。

◎問い合わせ…

健康増進課予防係

☎(55)5109

●●● 両親学級のご案内 ●●●

おなかの赤ちゃんやお母さんの体調はいかがですか？
皆さんが安心して出産・育児ができるよう下記のとおり教室を開催します。



会場 安達保健福祉センター **対象者** 市内にお住いの妊婦さんとパートナーの方
日程・内容

日程	内容	講師	
8月4日 (日)	9:00～	受付・マタニティ体験	
	9:30～ 12:00	助産師のお話と交流会 ・あかちゃんのお風呂の入れ方 ・母乳育児について	助産師
10月20日 (日)	9:00～	受付・マタニティ体験	
	9:30～ 11:10	マタニティヨガ ・妊娠中の腰痛などの解消法 ・お産に役立つ動きやリラクセス法	運動指導士
	11:20～ 12:00	助産師のお話と交流会 ・妊娠、お産についてのクイズとアドバイス	助産師

託児 無料：事前に申し込みが必要です。

持ち物 母子健康手帳 ※託児希望される方は、オムツ、着替え、ミルクをリュックなどに入れてお持ちください。

申込方法 実施日の3日前までに下記までお申し込みください。参加者氏名、生年月日、住所、電話番号、出産予定日、託児希望の有無、お子さんの氏名、生年月日などをお知らせください。

◎問い合わせ・申し込み…健康増進課保健係 ☎(55)5110・Fax(23)1714 Eメール：hoken@city.nihonmatsu.lg.jp

不要になった農機具やピアノ買い取りしてます

※その場で現金をお支払いします。

古くても動かなくても買い取り可能です。 東南アジアで再び活躍させてください。

耕運機・トラクター・管理機・コンバイン・発動機・発電機・草刈り機・チェーンソー・揚水機・その他の農機具はご相談ください。
ピアノ(YAMAHA、KAWAI、その他) 電子ピアノの故障品は買い取り対象外です。

※状態によっては買取できない物もあります。拝見させていただきます。 ※農機具やピアノの片付けは安心な地元業者の当店にお任せください。

資源を大切にを合言葉に 二本松市冠木15-1 営業時間10:00～18:00 **リサイクル Van Van二本松店 ☎0243-23-5922**

子育て講演会 (両親・祖父母学級)

市では、安心して出産・育児ができるよう、子育て講演会を開催しています。

日程・場所 (両日同内容です)

・7月28日(日)

東和文化センター

・11月10日(日)

安達保健福祉センター

時間 午前9時30分～正午

内容 子育て講演、個別相談

参加料 無料

その他

託児あり(無料・先着10人)

※対象者等詳しくは広報6月号14ページをご覧ください。

◎問い合わせ・申し込み

健康増進課保健係

☎(55)5110

お口の健康相談会

むし歯や歯周病、お口のケアについての講話や相談です。

日時 (全4コース・木曜日)

7月4日、7月11日

9月5日、10月3日

午後1時～3時30分

場所

安達保健福祉センター

※申し込みは随時受け付けし

ます。詳しくは広報6月号14ページをご覧ください。

◎問い合わせ・申し込み

健康増進課保健係

☎(55)5110

福島県在宅歯科医療連携室

在宅歯科医療連携室では訪問歯科診療を行う歯科医療機関の紹介や質問・相談に応じています。

訪問歯科診療とは

歯科医院への通院が困難な方の元へ歯科医師等が伺って、治療やケアを行います。

利用できる方

- ・寝たきりなどにより通院が困難で、在宅での歯科治療を希望される方
- ・病気やけがの治療、リハビリなどにより入院中の方
- ・介護施設等に入所中の方

治療費について

通常の自己負担と同様の取り扱いです(医療保険適用)。

※電話受付

午前8時30分～午後5時

(土日祝を除く)

◎問い合わせ

福島県在宅歯科医療連携室

(福島県歯科医師会内)

☎024(5023)3268

「エコチル調査」にご協力ください

近年、子どもたちの間では、ぜんそくやアトピーなど、生活環境の中にある物質が原因のひとつと考えられる病気が増えています。環境省では、その原因を明らかにし、有効な対策を講じるため2011年1月より「子どもの健康と環境に関する全国調査(エコチル調査)」を開始しました。

県では、エコチル調査福島ユニットセンター(福島県立医科大学内)が県内の全市町村を対象に実施しています。エコチル調査の参加登録は2014年3月末までです。

エコチル調査で行うことは…

- ◇全国15地域で10万人の妊婦の皆さんに参加をお願いします。
- ◇調査は、妊娠初期から子どもが13歳になるまで実施されます。
- ◇子どもたちと両親には、血液や尿の採取、質問票への記入などをお願いします。



◎問い合わせ…福島ユニットセンター専用フリーダイヤル
☎0120-327-735(平日9:00～17:00)

子育て世代のリフレッシュ講座

思春期の子どもの心は複雑で、親と子の信頼関係づくりに悩む親は少なくありません。ストレス過多の現代社会で、親自身が心の不調を訴えることも多くなっています。思春期の子育てに関心のある保護者等を対象にリフレッシュ講座を開催します。

自分の心を知って、気持ちよく身体を動かしてみませんか。

①上手なストレス解消法・思春期の子育てのコツ		②ヨガをとおして代謝改善・心と体を癒す	
6月25日 (火)	7月11日 (木)	7月18日 (木)	8月7日 (水)
18:30～20:30		18:40～20:30	
東和保健 センター	安達保健 福祉センター	東和保健 センター	安達保健 福祉センター

※1回だけの参加も可能。

申込方法 健康増進課または各保健センターまで電話等でお申し込みください。

◎問い合わせ…健康増進課予防係 ☎(55)5109

普段、何気にクリーニングへ出している自分の大事な衣類が、どのようにされているかを全く知らないでいることは恥ずかしい…

ひらいしや

検索

※検索すると日々のクリーニング内容を綴ったひらいしやクリーニングのブログが上位に出現します。
(PC・スマホ どちらもOK!!)

昭和20年創業 ひらいしやクリーニング ☎0243-23-2929

夏髪人気 No.1

ショートヘアー

加盟店は
カットのプロ!
お好みのヘアーを
リクエストしてね。

トータル
毎月18日
ポイント2倍



二本松理容師会

市民課窓口日曜サービス(本庁のみ)／毎週日曜日の8:30~12:00までです。

コンサート ホール案内

※詳しくは文化課文化振興係にお問い合わせください。

☎(55)5154

催し

14日 (日)	開演 14:00	ピアノ発表会 連絡先:長峯由美子☎(55)2222
15日 (月)	開演 13:00	二本松第一中学校合唱部演奏会 連絡先:二本松第一中学校☎(23)0870

安達文化ホール【7月】催事等のご案内

開催日	催事等の内容	時間	対象等	問い合わせ
7日 (日)	第6回ほんとの空 ふれあい音楽祭	開場 12:30 開演 13:30	一般 入場無料	福祉課障がい福祉係 ☎(55)5113
14日 (日)	あきたや楽器店 「ジュニアエレクーンフェスティバル& エレクーンステージあきたや店別大会」	開場 11:30 開演 12:00	一般 入場無料	あきたや楽器店 ☎024(521)1515
21日 (日)	第2回 チャリティー花の歌謡祭	開場 9:00 開演 9:30	一般入場料 1,500円	藤明日香音楽事務所 遠藤 ☎090(3120)2713

information

お知らせ

市役所
二本松市金色403-1
☎(23)1111

安達支所
二本松市油井字瀧石1-2
☎(23)1221

岩代支所
二本松市小浜字北月山27
☎(55)2111

東和支所
二本松市針道字蔵下22
☎(46)2111

市ウェブサイトアドレス
<http://www.city.nihonmatsu.lg.jp/>

宝くじ文化公演「東京名人会」

日時 8月28日(水)
19:00開演(18:30開場)

会場 東和文化センター
入場料 前売券1,000円、当日券1,500円

※未就学児の入場不可
※宝くじの収益金から助成および被災地を対象とした特例による特別料金となっています。

出演者 春風亭昇太、ナポレオンズ、林家木久蔵、母心、三増れ紋

入場券販売開始 7月9日(火)
※前売りで完売した場合、当日券はありません。



入場券販売所 東和文化センター、生涯学習課(市役所3階)、二本松中央公民館、安達公民館、岩代公民館、東和地域各住民センター

◎問い合わせ…東和文化センター☎(46)4111



春風亭昇太

◎問い合わせ:
二本松少年隊顕彰会事務局
(観光課内)
☎(55)5122

◎問い合わせ:
二本松少年隊顕彰委員会
(二本松青年会議所内)
☎(22)0556

顕彰祭 二本松北小体育館
日時 7月28日(日)
午前10時

墓前祭 大隣寺
日時 7月29日(月)
午前10時

二本松青年会議所 少年隊顕彰事業
日時 7月27日(土)
午後2時

内容 霞ヶ城公園駐車場
ラマ「八重の桜」木村銃太郎(役)を招いた催し ほか

二本松少年隊 顕彰祭・墓前祭

二本松青年会議所 少年隊顕彰事業

低 家 賃 宣 言

ユーミーマンション

住んでみませんか!
(遮音性が高く、とても静か)

安全・安心・快適!

二本松市表1丁目552-7
株式会社 **佐藤組**
TEL 22-8558

ホームページをどうぞご覧下さい。
URL <http://www.satou-gumi.co.jp>

悩み事の解決方法、専門家に聞いてみませんか?

日本司法支援センター
テラス二本松
☎050-3381-3803
予約受付 平日9:00~17:00
二本松市本町1丁目60-2
(二本松図書館前)

相談時間	担当	月	火	水	木	金
10:00 ~16:00	弁護士	●	●	●	●	●
	司法書士			●		
	専門家		●※1		●※2	

※1 行政書士・社会福祉士・社会保険労務士
※2 税理士・建築士・土地家屋調査士

無 料 人 権 相 談 所

二本松地域 福祉センター 7月4日(木)13:00~15:00
安達地域 安達公民館 7月1日(月)10:00~12:00

募
集

安達地方広域行政組合職員(平成26年度採用)を募集します

平成26年度安達地方広域行政組合職員を採用するための候補者試験を次により行います。

試験職種(採用予定人員)

職 種	採用予定人員	主な職務内容
消防職	5人程度	消防本部、消防署、出張所に勤務し、主として火災、風水害、救急等現場における活動に従事します。

受験資格 昭和63年4月2日から平成8年4月1日までに生まれた者
※学歴は問いません。

受付期間 7月16日(火)から8月16日(金)まで ※執務時間中に限ります。
※郵送による提出の場合は、8月16日(金)必着となります。

その他 第1次試験は、9月22日(日)に、本宮市立本宮第一中学校で行います。
申込用紙は、6月14日(金)正午より下記受付場所で配布しています。
(ホームページからのダウンロード可)

◎問い合わせ・受付場所…

安達地方広域行政組合事務局 ☎(22)1101 〒964-0912 二本松市上竹二丁目172

社会福祉法人あだち福祉会職員(平成26年度採用)を募集します

職 種	採用予定人員	主な職務内容
事務職員	3人程度	あだち福祉会が経営する各施設等に勤務し、主に庶務・会計事務に従事します。
介護職員	2人程度	あだち福祉会が経営する特別養護老人ホーム等に勤務し、入所者の介護業務等に従事します。
看護職員	2人程度	あだち福祉会が経営する特別養護老人ホーム等に勤務し、入所者の看護業務等に従事します。
管理栄養士	1人程度	あだち福祉会が経営する特別養護老人ホーム等に勤務し、入所者の栄養管理業務等に従事します。

受験資格等

共通資格要件 ・高等学校卒業以上の学歴を有すること。 ・普通自動車運転免許を有すること。

事務職員 昭和59年4月2日から平成8年4月1日までに生まれた方

介護職員 昭和48年4月2日から平成8年4月1日までに生まれた方で、介護福祉士有資格者、または平成25年度中に資格取得の見込みのある方。

看護職員 昭和48年4月2日以降に生まれた方で、准看護師、看護師および保健師の有資格者。

管理栄養士 昭和59年4月2日以降に生まれた方で、管理栄養士の有資格者。

受付期間 7月1日(月)~8月26日(月)

その他 第1次選考は、9月22日(日)に行います。

◎問い合わせ・申し込み…

社会福祉法人あだち福祉会法人本部事務局(特別養護老人ホーム安達ヶ原あだたら荘内)

☎(62)0515 〒964-0938 二本松市安達ヶ原一丁目291-1

相続サポートあだち

毎月
ついでに

相続/遺言無料相談会

◇8月1日(木)午後6時~8時

◇二本松市勤労者研修センター2階(郭内北小隣り)

行政書士 石川晃雄 ☎23-4460 原セ諏訪236)

行政書士 佐藤直人 ☎23-5980 油井字前作171)

◎電話で石川までご予約ください。◎其他のご相談でも承ります。◎守秘義務を守りますので安心してご相談下さい。◎相談員は月番で変わります。

7月の主な開催

7/12金~7/15祝 **寛仁親王牌GI** 弥彦開催

7/12~7/14 いわき平 [FII] ナイター ガールズケイリン開催

6/28~7/1 前橋記念 [GIII] 6/29~7/1 小倉 [FI] ナイター

7/4~7/7 小松島記念 [GIII] 7/5~7/7 松戸 [FI] ナイター

7/20~7/23 豊橋記念 [GIII] 7/25~7/28 高知記念 [GIII]

7/25~7/28 京王閣 [FI] ナイター 7/29~7/30 小倉 [FI] ナイター

7/25~7/28 京王閣 [FI] ナイター 7/29~7/30 小倉 [FI] ナイター

サテライトあだたら 営業時間 10:00~17:00 サテライトあだたら 休業日 7/8・7/24
TEL.0243-53-2267

「サテライトあだたら」様の広告の画像に誤りがありました。正しくは上記のとおり三日月のマークとなります訂正しお詫びいたします。

募 集

自 衛 官 募 集					
種目	募集人員	資 格	受付	試験期日	備 考
航空学生	海上要員 (女子含む)	高卒 (見込含) 21歳未満		9/21	入隊後約6年で 3等海・空尉
	航空要員 (女子含む)				
一般曹候補生	陸上・海上 ・航空男子	18歳以上 27歳未満	8/1 ～ 9/6	9/30	入隊後2年9カ 月以降選考によ り3等陸・海・ 空曹へ
	陸上・海上 ・航空女子				
自衛官候補生	陸上・海上 ・航空女子		随時	9/22～26 いずれか 1日指定	所要の教育を経 て、3カ月後に 2等陸・海・空 士に任官
	陸上・海上 ・航空男子				

◎問い合わせ・資料請求先…生活環境課・各支所地域振興課
または自衛隊福島募集案内所 ☎024(545)7995

教室・講座

市民講座「ハープ教室」
夏を快適に過ごすた
めに「受講生募集

ハープを使って暑い夏を快
適に過ごすための方法や日常
でも役立つ取り入れ方を学び
ます。

日程・内容(全4回)

- 7月19日(金) 育てて、見て、味わって
- 「ハープの寄植え」
- 7月23日(火) 夏ハテ解消!
- 「スパイシーカレー作り」
- 7月30日(火) ピールにぴったり!
- 「ソーセージ作り」

○8月6日(火)

ハープの香りで快適バス
イム「ラベンダー」のバスブ
ーケ作り」
時間 午後7時～8時30分
場所 二本松中央公民館
(二本松文化センター)

受講対象者

市民および市内に勤務され
ている方

定員 20人

※応募者多数の場合は抽選

受講料 1,000円

材料代 各回1,000円

講師

ハープとスローライフの研
究家 瀧田勉氏

申込方法

各公民館・図書館に備え付
けの申込用紙に記入のうえ、
各公民館へお申し込みくださ
い(ファックス、メールでの
申し込み可)。

Eメール shogaigakushu@

city.nihonmatsu.jp

Eメールの場合は、件名に

講座名を入れ、氏名・住所・

年齢・電話番号を書き込み送

信してください。

※返信がない場合はご連絡く
ださい。

申込期間

7月2日(火)～11日(木)

◎問い合わせ:

二本松中央公民館

☎(23)5121

Fax(22)7171

法テラス二本松
無料セミナー

法テラス二本松では、相続
登記について、司法書士によ
るセミナーを開催します。

日時 7月17日(水)

午前10時30分～11時30分

場所

法テラス二本松会議室

(本町1-60-2)

内容

「相続登記あれこれ」

講師 福島県司法書士会

高橋文郎司法書士

受講料 無料

定員 20人(先着順)

申込方法 受講を希望される

方は、左記まで電話でお申

し込みください。

◎問い合わせ:

法テラス二本松

☎050(3381)3803

千葉法律事務所

<法律相談受付 要電話予約>

- 事故(交通・労災・介護等)の慰謝料・賠償
- 離婚 ■相続・遺言 ■土地・建物の売買・賃借料
- 債権回収 ■会社関係 ■その他法律事務一般

〒960-8018 福島市松木町7番22号 (福島市役所西側
福島県弁護士会所属 駐車場あり)
弁護士 千葉 和彦 TEL024-535-3690



チルチンびと
[地域主義工務店]の会

ヤマニ建設株式会社

〒964-0994 福島県二本松市南町225 TEL 0243-23-1409代 FAX 0243-23-1410
ホームページ http://www.yamani-1971.com/ E-mail アドレス info@yamani-1971.com

年金

国民年金の保険料のお支払いが困難なときは

経済的な理由等で国民年金保険料を納付することが困難な場合、申請をして認められれば保険料の全額、または一部が免除となる「保険料免除・納付猶予制度」があります。

免除の承認期間は、7月から翌年の6月分まで（学生納付特例は4月から翌年3月分まで）です。

保険料の免除や猶予を受けず保険料が未納の状態では、万一、障がいや死亡といった不慮の事態が発生すると、障害基礎年金・遺族基礎年金が受けられない場合がありますので、免除を希望する場合は早め手続きをしてください。

免除された保険料は10年以内であれば、後から納めること（追納）ができます。ただし、2年を過ぎると加算額がつきます。

免除の基準となる所得額については、下記のとおりです。

基準となる前年所得（本人・配偶者・世帯主それぞれの所得が下記の基準以下であれば、承認されます）

全額免除	35万円×(扶養親族の数+1)+22万円（扶養無しときは57万円）
4分の3免除	78万円+扶養親族等控除額+社会保険料控除額等
半額免除	118万円+扶養親族等控除額+社会保険料控除額等
4分の1免除	158万円+扶養親族等控除額+社会保険料控除額等
若年者納付猶予(30歳未満)	※申請者本人と申請者の配偶者の両方が下記の基準以下であれば猶予されます。 35万円×(扶養親族の数+1)+22万円(扶養無しときは57万円)

4分の3免除・半額免除・4分の1免除

納めるべき一部の保険料を納めない場合は未納期間として取り扱われますのでご注意ください。

申請者・配偶者・世帯主のいずれかが失業したことにより免除申請を希望する場合

- ・雇用保険被保険者離職票
- ・雇用保険受給資格者証
- ・雇用保険被保険者資格喪失確認通知書

のいずれかのコピーを添付してください。

これにより、失業した方の前年所得は審査されないこととなります。

他市町村から転入された方

前住所地の役場発行の所得証明書（所得額と控除額の分かるもの）等が必要です。

所得の申告をしていない方

速やかに申告をしてください。所得状況が確認できない場合は、免除申請を受け付けできないことがあります。

20歳前の障がいにより障害基礎年金を受けている方へ

20歳前の病気やけがによる障害基礎年金を受けている方

に、年金機構より「所得状況届」が郵送されます。

提出期限 7月末

届いた方は必要事項を記入のうえ、国保年金課または各支所地域振興課まで提出ください。郵送でも提出できます（切手必要）。

診断書が届いた方

7月中に病院を受診して、記入していただいたものを提出してください。

本年1月2日以降に転入された方

前住所地発行の所得課税証明書が必要となります。

所得状況届や診断書の提出が遅れますと、年金の支払いが止まる場合がありますのでご注意ください。

所得申告がお済みでない方

速やかに申告をしてください。申告をいただけないと、所得の確認を行えないため、年金の支払いが止まる場合があります。

所得状況届が届かない、紛失した等の場合は、左記までお問い合わせください。

◎問い合わせ：

国保年金課国保年金係
☎(55)5106

国民年金保険料のご案内を民間委託しています

日本年金機構では、国民年金保険料の納め忘れの方に対して、電話や戸別訪問等による納付のご案内や免除等の申請手続きのご案内を民間事業者へ委託しています。

民間事業者名

日立トリプルウィン(株)

戸別訪問して保険料をお預かりする場合、顔写真入り納付督促員証明書(身分証)を提示し、日本年金機構が発行する納付書をお持ちの方に限り、保険料をお預りすることが可能となっています。

※銀行口座を指定してATMの操作により振り込みをお願いすることはありません。

◎問い合わせ：

東北福島年金事務所
☎024(565)0141

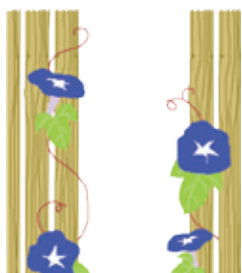

暮らし

大卒等合同就職面接会

平成26年3月に大学院、大学、短期大学、高等専門学校、専修学校等を卒業予定の方および平成23年3月以降に卒業し未就職の方を対象に開催されます。

ふくしま大卒等合同就職面接会

日時 7月13日(土)
面接会 午後1時～4時
会場 ビッグパレットふくしま

参加企業

県内企業70社(予定)

お問い合わせ

福島労働局職業安定課

☎024(526)5366

ふくしま大卒等合同

就職面接会in福島

日時 7月30日(火)

就職支援セミナー

午前11時～正午

面接会 午後1時～4時

会場 コラッセふくしま

参加企業

県北地域企業45社(予定)

お問い合わせ

福島新卒応援ハローワーク

☎024(564)0466

ふくしま大卒等合同 就職面接会in郡山

日時 8月8日(木)

就職支援セミナー

午前10時30分～正午

面接会 午後1時～4時

会場

ビッグパレットふくしま

参加企業 県中・県南地域企業70社(予定)

お問い合わせ

郡山新卒応援ハローワーク

☎024(927)4633

※参加企業は開催一週間前に

福島労働局ホームページ上

で公開されます。

二本松警察署からのお知らせ

犯罪発生状況(平成25年1月～4月)

	本庁管内	安達支所管内	岩代支所管内	東和支所管内	合計	前年対比
侵入盗	1(1)			1	2(1)	1
空き巣	1				1	1
出店荒し	6(2)	2(2)	1		9(4)	1
その他						
非侵入盗	12(3)	8(3)			20(6)	3
万引き	2	1	3	3	9	-22
車上ねらい	15(6)	4(2)	1(1)		20(9)	-25
その他	8(5)	7(1)			15(6)	7
自転車盗	10(3)	2(1)	1		13(4)	4
器物損壊					0	-1
住居侵入	4	3(1)			7(1)	-16
その他	59(20)	27(10)	6(1)	4	96(31)	-48
合計	-27	-15	0	-6	-48	
前年対比	※ ()は4月の発件数					

犯罪をなくそう

二本松ロック・アイ作戦

自転車に鍵(ロック) 万引きを監視(アイ)

二本松地区防犯協会連合会 二本松警察署

6月の市内商品価格 ～お買い物の目安にしてください～

品目	規格	今月調査平均価格(円)	前月調査平均価格(円)	対比(%)
塩さけ	甘塩切身100g	149	133	12.0
キャベツ	1kg	136	195	▲30.2
豚肉	もも肉中100g	138	141	▲2.1
鶏卵	Mサイズ1パック10個入り	171	183	▲6.5
みそ	赤みそ1kg	268	274	▲2.1
砂糖	上白糖ポリ袋1kg入り	211	210	0.4
灯油	白灯油18L(配達)	1,812	1,810	0.1
L P G	家庭用10㎡使用価格	7,672	7,576	1.2

なりすまし詐欺にご注意!!

福島県内で連続発生

「息子を名乗る不審電話」
「警察官の名をかたる不審電話」

注意

- 電車にお金を忘れてきた
- お金が必要なのでかしてほしい
- 携帯電話の番号をかえた
- 明日電話をかけて欲しい

見知らぬ者が自宅を訪問して、現金・キャッシュカード・通帳・印鑑を要求しようとしたり、お金を自宅や街中で手渡すことになった場合には、110番通報をしてください!

福島県内では不審電話が相次いで発生し被害がでています。振り込む前に**必ず、確認・相談をしましょう。**

～ご家族の皆様へ～

高齢者が被害に遭わないために、掲載内容を話題に出していただき、ご家庭での注意喚起をお願いします。

7月の消費生活相談日

※消費生活に関するトラブルの相談を専門の相談員を設置し行っています。

◎問い合わせ…
生活環境課市民生活係
☎(55)5102

火曜日	金曜日
2日	5日
9日	12日
16日	19日
23日	26日
30日	

相談時間 9:00～12:00 13:00～15:00

福島県立二本松工業高等学校 同窓会総会のご案内

日時:平成25年7月27日(土) 18:00～
会場:二本松御苑 会費:3,000円
申込方法:事務局までお電話等でお申し込みください。
申込期限:7月17日(水)

お気軽にご出席ください。

◆問合・申込…福島県立二本松工業高等学校同窓会事務局
TEL 0243-23-0960 FAX 0243-22-7388

自然が奏でる 心ゆくまで

樺平

くぬぎだいらホテル

〒964-0074
福島県二本松市岳温泉2-8
TEL.0243-24-2626
http://www.kunugidaira.com

7月図書館だより

※新着本は、市ウェブサイト「蔵書検索システム」でもチェックできます。ぜひ、ご利用ください！

二本松図書館

新着本のご案内

- ▼「少年十字軍」 皆川博子 著
時は中世。ローマ教皇の呼び掛けにより、聖地エルサレムを異教徒から奪回するための十字軍が、何度も組織されていた。13世紀初頭、啓示を受けた少年エティエンスの呼び掛けで、少年少女による十字軍が誕生する。羊飼いで穏やかな性格の主人公エティエンス、森で育った野性児のルー、貴族の息子レイモン、紅一点のアンヌら10代前半の子どもたち。個性豊かな集団が、地中海に面したマルセイユを目指す...
- ▼「小水力発電がわかる本」 全国小水力利用推進協議会 編
原子力に替わる発電法として、小水力発電が注目を集めています。降水量の多い日本にとって有効な小水力発電のしくみを分かりやすく解説。水車でエネルギーを取り出す方法、施設の維持と管理費用など、導入に必要な知識が全て分かります。
- ▼児童書「ノートはともだち!全3巻」 教育画劇 編
小学生にとって最も身近な文房具であるノート。でも、なかにはノートをうまくとれない子や、ノートをとる習慣が身につけていない子も少なくありません。本書では、授業ノートの上手なとり方・活用法を、実例やイラストを使って楽しく解説。大人になっても役立つノート術を、今から身につけてみませんか。
- ▼紙芝居「天の川にかかるはし」 小野和子 脚色 狩野富貴子 画
7月7日は七夕ですね。どうして七夕がはじまったのか、お子さんに教えてあげたい。そんなお母さんや、先生にぴったりの紙芝居が入りました!美しい挿絵とやさしい言葉で、年少さんから小学生まで楽しめます。

行事・事業のお知らせ

◎今月の休館日

1日(月)、8日(月)、16日(火)、22日(月)、29日(月)、31日(水)月末整理休館
※15日(海の日)は開館します。

◎たなばたかざり

期 間 7月2日(火)~7日(日)
毎年恒例の七夕飾り。皆さんの願い事を書いて、飾ってみませんか?

◎おはなしのへや 幼稚園~小学生のためのお話し

日 時 7月6日(土) 11:00~11:30
場 所 二本松図書館1階児童コーナー
内 容 日本のむかしばなし

◎夏のとしょかんまつり

日 時 7月13日(土) 10:30~11:45
場 所 二本松図書館2階視聴覚室
内 容 もうすぐ夏休み!絵本の読み聞かせや紙芝居、エプロンシアター、みんなで作ろう手作りおもちゃなど楽しいイベントがいっぱい!小さなお子さんからご家族まで楽しんでいただけます。みんな来てね~☆

◎移動図書館「まつかぜ号」運行日程

- 第1コース 4日(木)
12:30~ 塩沢小学校 → 表団地 → 15:00~ 油井小学校
- 第2コース 9日(火)
12:30~ 岳下小学校 → 14:10~ 茶園児童遊園 → 14:40~ 金色久保公園 → 15:10~ 岳下住民センター
- 第3コース 11日(木)
12:30~ 安達太良小学校 → 14:10~ 諏訪団地 → 15:00~ 新座団地 → 16:00~ 第三中学校
- 第7コース 2日(火)
12:30~ 大平小学校 → 14:05~ 大平住民センター → 14:30~ 木ノ崎地内 → 15:00~ あだたら荘

◎問い合わせ...二本松図書館 ☎(23)5082

岩代図書館

新着本のご案内

- ★児童書「ランドセルは海を越えて」 内堀タケシ 写真・文
今も戦争状態が続くアフガニスタン。モノがなく、辛い状況の中でも元気に学校に通う子どもたちのために、使われなくなったランドセルを日本中から集めてプレゼントするという活動があります。10年以上アフガニスタンで取材をしている著者が、ランドセルを受け取った子どもたちの笑顔や、生き生きと暮らす人びとの姿を撮影した写真絵本です。
- ★児童書「オバケたんてい」 藤江じゅん 作
ある夏の夜、ダイが出会ったのは、図書館のオバケと時計塔のオバケ。ダイは妹の誕生日ケーキのイチゴが消えてしまい、どうしたらいいのかわかなくて眠れなかったのです。話を聞いたふたりのオバケは、ダイと一緒に真夜中のキッチンで消えたイチゴのなぞを解きます。
- ★児童書「赤毛のアン」が教えてくれた大切なこと 茂木健一郎 著
「赤毛のアン」の主人公・アンは、赤い髪、顔のそばかすが特徴的な女の子。想像力豊かで、明るくて前向き。時には失敗をしたり、激しく怒ったりすることも…。また、アンを取り巻く人々も個性的です。脳科学者として知られる著者は、小学5年のときに出会って自ら「赤毛のアン」の大ファン。誰からも愛される少女・アンから自分らしい生き方について考えます。自分のこと、将来のことを考える中高生にオススメの1冊!
- ★「天翔る」 村山由佳 著
父を亡くし、同級生に疎外され、小学校に通えなくなったまわりも。雪道でうずくまる彼女を心配して声を掛けたことがきっかけで、まわりもと親しくなる看護師の貴子。貴子もまた、誰にも言えない心の傷を抱えていた。そんな貴子に誘われて向かったのは、志渡の管理する牧場だった。乗馬の楽しさを知ったまわりも、志渡や貴子らのサポートを受けて、乗馬の耐久レース(エンデュランス)の出場を目指すことになり…。構想十余年、北海道の牧場を舞台に繰り広げられる、心震えるストーリー。
- ★「十八代勘三郎」 中村勘三郎 著
昨年12月、惜しまれつつ世を去った中村勘三郎。平成中村座やコクーン歌舞伎を立ち上げ、歌舞伎界に新風を巻き起こした。大雨に見舞われた中村座、大盛況だったニューヨーク公演の思い出。三津五郎、大竹しのぶら大好きな役者仲間、愛する家族への想い。2005年刊行「襲名十八代」を加筆修正、巻末には勘九郎、七之助からのメッセージも収録。勘三郎の魅力がぎゅっと詰まった1冊。

展示コーナーのお知らせ

7月7日は七夕の日。みんなはどんな願いごとをするのかな?きれいな天の川も見られるといいね★七夕の日に合わせて七夕伝説の本や七夕の工作の本を展示するよ。7月6日には岩代図書館と旭住民センターで七夕おはなし会もあるので、みんなできてね!

- ★「たなばたさま」 滝平二郎 絵
- ★「7がつのごうさく たなばたをかざろう」 竹井史郎 著
- ★「たなばたウキウキがいごの日!」 たちもとみちこ 絵

行事・事業のお知らせ

◎今月の休館日

1日(月)、8日(月)、15日(月)海の日、22日(月)、29日(月)、31日(水)月末整理休館
※閉館時の本の返却はブックポストをお願いします。CD・DVD・ビデオテープは破損の恐れがありますので、必ずカウンターへ返却してください。

◎昭和の一コマ写真展

写真アルバム「二本松・本宮の昭和」を企画・製作した懐いき出版の協力により写真集掲載の写真(複製)を展示します。安達郡内の戦前・戦後の風景や人々の息遣いが感じられる写真です。初めて見る人、なつかしいと思う人、地元昭和時代の一コマを覗き見ください。
期 間 7月2日(火)~25日(木)

◎七夕おはなし会

日 時 7月6日(土) 13:30~15:00
場 所 岩代図書館 えほんのへや、旭住民センター 1階和室
内 容 ゲーム、七夕のおはなし、作ってあそぼう など

◎問い合わせ...岩代図書館 ☎(55)3255



おもしろい はなし
よく きこえていますか?

きき直しや きき間違いは 不便です。
きこえることの 喜びを
補聴器で お試しください。(無料)

日本補聴器販売店協会員

トキワメガネ補聴器店

二本松市本町2-46 ☎0243-22-2394
※本町バス停前・二本松駅から100m ◇営業時間/9:00~

山岡行政書士事務所

随時無料相談

- 遺産相続 ○遺言 ○成年後見
 - 離婚 ○その他
- (※出張相談にも応じます)

〒964-0868 二本松市館野一丁目365番1

行政書士 山岡 憲夫

TEL0243-22-1617(杉の子保育園内) (携)080-6975-5121

休日当番医

▽診療時間／9：00～12：00、14：00～17：00

※急な場合を除いて、診療が終了する間際でなく、できるだけ時間に余裕を持って受診願います。

④印は、小児科の当番医療機関

なお、当番医が変更になる場合がありますのでご注意ください。



7月7日(日)	みうら内科クリニック④	羽石	☎(22)5512
	(医) 静心会 斎藤医院	若宮	☎(22)0036
	池田眼科医院	本宮市本宮	☎(34)4100
14日(日)	(医) 博愛会 東和クリニック④	針道	☎(66)2122
	(医) 三浦内科医院	亀谷	☎(23)3883
	(医) 国分整形外科医院	本宮市本宮	☎(33)1088
15日(月)	(医) 森小児科医院④	郭内	☎(22)3215
	岩代国民健康保険診療所	百目木	☎(56)2461
	吉田耳鼻咽喉科	本宮市本宮	☎(34)1330
21日(日)	(医) かい小児科クリニック④	油井	☎(22)8800
	(医) 辰星会 栞病院	本町	☎(22)2828
	やなぎほり皮膚科クリニック	本宮市高木	☎(24)1028
28日(日)	土川内科小児科④	槻木	☎(22)6688
	野地眼科医院	若宮	☎(23)0024
	国保白岩診療所	本宮市白岩	☎(44)2008
8月4日(日)	佐久間内科小児科医院	本町	☎(22)0570
	ばばクリニック	油井	☎(24)7122
	(医) 落合会 東北病院	本宮市青田	☎(33)2588

休日緊急歯科当番医

▽診療時間／10：00～16：00



7月7日(日)	さいとう歯科医院	針道	☎(46)2814
14日(日)	安齋歯科医院	東町	☎(22)0724
15日(月)	あだたら歯科医院	亀谷	☎(22)0397
21日(日)	しみず歯科医院	東裏	☎(22)9090
28日(日)	ほんだ歯科クリニック	本町	☎(22)8862
8月4日(日)	今古堂歯科医院	西新殿	☎(57)2184

(注意) 休日緊急歯科当番医は、緊急な場合の応急処置的な治療を目的に開設しています。緊急を要しない場合や高度な治療を必要とする場合は、通常の開業時間に受診ください。

なお、当番医が変更になる場合がありますのでご注意ください。

今月の表紙 (12ページに関連記事掲載)

子どもたちが少しでも元気になってくれればとの思いを込め開催された東レアローズバレーボール教室。

選手の正確なレシーブや力強いスパイクに、子どもたちからは驚きの声が上がっていました。

参加選手も「子どもたちの笑顔が見られて良かった」と笑顔で会場を後にしました。

暮らしの@情報



ごみ収集休みのお知らせ

15日(海の日)は、祝日ですがごみ収集を行います。



※収集は行いますが、もとみやクリーンセンターへの持ち込みはできません。

今月の水道修繕当番

二本松・安達地域

オオナミ(株) ☎(23)3003

岩代地域 (有)佐藤設備工業 ☎(55)2152

東和地域 (株)野地工業所 ☎(22)0539

今月の納税 納期限：7月31日

固定資産税(2期)

国民健康保険税(1期)

介護保険料(1期)

愛の献血にご協力を ~今年の目標は150人~

7月は「愛の血液助け合い運動月間」です。

市内2カ所で街頭献血キャンペーンを展開しますので、病気やけがと闘っている方のために献血にご協力ください。

開催日 7月17日(水)

開催時間・場所

・ヨークベニマル二本松インター店 10：00～17：00
(11：45～13：00受付休止)

・ベイシア安達店 11：00～18：00(12：45～13：00受付休止)

キャンペーン以外の日も献血を行います

期日	実施時間	場所	地域
30日(火)	9：00～17：00	二本松市役所	二本松

骨髄バンクにご登録ください!!

街頭献血キャンペーンと併せて骨髄バンクドナー登録会を開催します。

ドナー登録のできる方 18歳～54歳の健康な方

登録方法 腕からの2mlの採血

所要時間 約15分(登録の説明等を含みます)

開催日 7月17日(水)

開催時間・場所

・ヨークベニマル二本松インター店 10：00～17：00

◎問い合わせ…健康増進課予防係 ☎(55)5109

二本松市芸術鑑賞事業

加藤登紀子コンサート ～秋麗(あきうらら)～

「百万本のバラ」「知床旅情」などの多くのヒット曲で知られる加藤登紀子さんのコンサートを開催します。初秋のひとつとき、世代を問わず魅了する歌声をご堪能ください。



日時 9月29日(日) 18:00開演(17:00開場)

会場 二本松市民会館

入場料 2,000円 (全席指定)

※未就学児童の入場はご遠慮いただきます。

(チケットをお持ちでも入場は一切不可となります。)

※このコンサートは公的助成による特別料金となっています。

チケット販売所

文化課(市役所3階)、二本松中央公民館(二本松文化センター)、市民交流センター

チケット発売開始日 8月1日(木)

※販売時間は17:00まで(市民交流センターは20:00まで)となります。

休日等の取り扱い 文化課と二本松中央公民館は、土日祝日の販売は行いません。

市民交流センターについてはお問い合わせください。☎(24)1215

◎問い合わせ…文化課文化振興係☎(55)5154

平成25年度

『二本松市発明展』作品募集

市では、日常生活や産業技術から生まれた、創造性に富む優れた作品を広く市民に紹介することにより、創意工夫の高揚を図り、本市の産業・技術の発展に資するとともに、次代を担う児童・生徒の創造性の育成を図るため、『二本松市発明展』を開催します。

「身近にあったら便利!」「こんなものがあったら面白い!」という“ひらめき”をぜひ形にしてご応募ください。皆さんの自由なアイデア作品をお待ちしています。

作品募集区分

一般の部(対象者) ①市内在住の個人 ②市内の会社・工場等およびそこに勤務する方

児童・生徒の部(対象者) 市内の小学校・中学校・高等学校に在籍している児童・生徒

募集作品

- (1) 産業上有益な新製品または試作品
- (2) 日常生活において有益な考案作品で、実物または模型
- (3) 科学教育に役立つもの
- (4) 最近において登録された特許・実用新案・意匠に関するもの、または出願中のもの

※児童・生徒の部については、児童・生徒が作ったものに限る。

※出品は1人(1団体)当たり2点まで ※共同出品者は、3人以内

※作品の大きさは、縦・横・高さともに1m以内で、重量は20kg以内とします。

※単なる模型、壊れやすいもの、図面だけのもの、他人の作品をまねたもの、過去に福島県発明展に出品したことのあるもの、異臭のするもの、不衛生なもの、危険物、その他公序良俗に反するものは対象外

※著作権の存続している著作物(音楽、イラスト、キャラクター等)を使用する場合には、必ず事前に著作者の承諾を受けること。

募集期間 8月15日(木)～30日(金)

申込方法

出品申込書(市役所2階商工課で配布)に必要な事項を記入のうえ、下記までお申し込みください。

※特許、実用新案等の公開、公告、登録を受け権利存続中のものについては、公報を出品申込書に添付してください。出願中のものは、願書等の写しを出品申込書に添付してください。

※児童・生徒の部については、各学校で取りまとめのうえ、お申し込みください。

◎問い合わせ…商工課商工振興係☎(55)5120



2013 July

7月

にほんまつ カレンダー

カレンダー内の記号

- ♥… 健康と育児
- 👉… イベント
- 👤… その他
- 👤… 市民相談
- 📖… 図書館事業
- 📖… 掲載ページ

日	月	火	水	木	金	土
	1 📖健康相談⑬ 📖人権相談所⑯	2 ♥育児のひろば⑬ ♥わくわく広場⑬	3 ♥つくしくらぶ⑬	4 📖人権相談所⑯ ♥おひさまクラブ⑬ ♥すくすく広場⑬ ♥お口の健康相談⑮	5 📖2歳児健康相談⑬ ♥親子教室⑬	6 📖二本松図書館⑳ 📖岩代図書館㉑ 👉こども スポーツ教室⑤
7 👉東和ロード レース大会 👉七ツライトダウン⑧ 👉安達文化ホール⑯	8	9 ♥4カ月児 健康診査⑬ ♥育児のひろば⑬ ♥わくわく広場⑬	10 📖7カ月児・1歳児 健康相談⑮ 📖市民プール オープン(~8/31) /6月号⑦	11 ♥すくすく広場⑬ ♥お口の健康相談⑮ ♥子育て世代の リフレッシュ講座⑮	12 ♥育児講座⑬	13 📖二本松図書館⑳ 📖ウクライナ視察 報告会⑥
14 👉コンサートホール⑯ 👉安達文化ホール⑯	15 海の日 👉コンサートホール⑯	16 ♥育児のひろば⑬ ♥わくわく広場⑬	17 📖7カ月児・1歳児 健康相談⑮ ♥つくしくらぶ⑬ 📖法テラス二本松 無料セミナー⑱ 📖献血キャンペーン・ 骨髄バンク㉒	18 ♥1歳6カ月児 健康診査⑬ ♥おひさまクラブ⑬ ♥すくすく広場⑬ ♥子育て世代の リフレッシュ講座⑮	19 ♥親子教室⑬ 👉市民講座⑱	20 👉こども スポーツ教室⑤
21 👉安達文化ホール⑯	22	23 ♥育児講座⑬ ♥わくわく広場⑬ 👉市民講座⑱ 📖飼い犬の しつけ方教室⑧	24 ♥4カ月児 健康診査⑬	25 ♥1歳6カ月児 健康診査⑬ ♥おひさまクラブ⑬ ♥あそびの広場⑬ ♥すくすく広場⑬	26 ♥3歳児健康診査⑬ ♥親子教室⑬	27 👉二本松青年会議所 少年隊顕彰事業⑯
28 ♥子育て講演会⑮ 👉少年隊顕彰祭⑯	29 📖2歳児健康相談⑬ 👉少年隊墓前祭⑯ 👉こども スポーツ教室⑤	30 ♥育児のひろば⑬ ♥わくわく広場⑬ 👉市民講座⑱ 📖飼い犬の しつけ方教室⑧	31 📖7カ月児・1歳児 健康相談⑮ 📖こころの健康相談⑮ 👉こども スポーツ教室⑤	1	2	3

4
♥両親学級⑭

7月1日~31日 バス車内事故防止キャンペーン

- 走行中に席を離れると、転倒など思わぬけがをすることがあります。降りる際は、バスが停留所に着いて扉が開いてから席をお立ちください。
- バスは安全運転に徹していますが、やむを得ず急ブレーキを掛ける場合があります。お立ちになってご利用される場合には、吊り革や握り棒におつかまりください。

東北運輸局福島運輸支局・福島県バス協会

●人口と世帯

6月1日現在(前月比)

- ・人口 男 28,539人(-37)
- 女 29,920人(-21)
- 計 58,459人(-58)
- ・世帯数 19,157世帯(+8)

(注：住民基本台帳人口
+外国人登録人口)

「ごみ収集休みのお知らせ」および

「休日当番医」「休日緊急歯科当番医」は22ページ『暮らしの情報』をご覧ください。

