

# 広報 にほんまっ

2013

8

No.93

平成25年8月1日発行

## 自分への挑戦 ハーフマラソンの部スタート

(7月7日 第44回東和ロードレース大会)

### 今月のおもな内容

各種健(検)診のお知らせ……………②	まちの話題……………⑭
ピックアップ市政情報……………⑥	みんなの広場……………⑯
ウクライナ視察団報告……………⑧	健康と育児のひろば……………⑰
国保のお知らせ……………⑩	お知らせ……………⑱



**自分の体を知って病気を防ぐ**  
**各種健(検)診を受診しましょう**

本年度も各種健(検)診を実施します。

がん検診では、毎年それぞれの検診で1〜5人程度がんが発見されており、治療につながっています。受診率は左のグラフのとおりです。

また、特定健康診査は毎年1回の検査が義務付けられています。平成24年度の二本松市の受診率は男性37・8%、女性43・7%となっています。年々受診率は上がってきていますが、まだまだ目標値

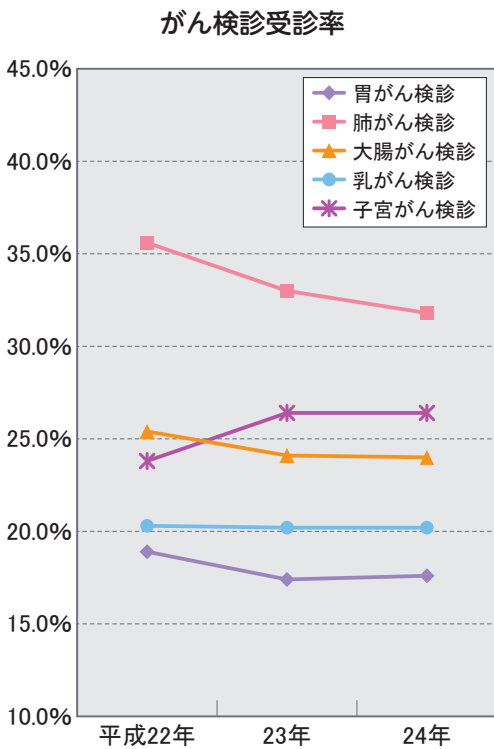

り低い受診率です。

自分の体を知ることが、病気の早期発見や未然防止につながります。積極的に各種健(検)診を受診しましょう。

各種健(検)診の受診録・検査容器が必要な方、転入された方で受診を希望される方は、健康増進課(健康診査・がん検診等各種検診)、国保年金課(特定健康診査、後期高齢者健康診査)までお問い合わせください。

**健康診査・特定健康診査・後期高齢者健康診査**

**39歳以下の方**

**健康診査** 身体測定、血圧測定、尿検査、血液検査  
(30歳代の方は心電図検査、眼底検査も行う)

対象者：加入している医療保険にかかわらず受診を希望する方、生活保護世帯の方  
 集団検診料金：19歳～29歳の方は無料 30歳～39歳の方は200円(生活保護世帯の方は無料)

**40歳～74歳の方**

**特定健康診査** 身体測定、血圧測定、尿検査、心電図検査、眼底検査、血液検査

対象者：二本松市国民健康保険加入者(65歳以上で後期高齢者医療保険加入の方、生活保護世帯の方は除く)  
 集団検診料金：1,000円 個別(施設)検診料金：1,000円  
 集団検診では、二本松市国民健康保険加入者以外(社会保険の扶養の方等)も受けられますが、料金や項目等が異なります。加入している医療保険者へご確認ください。受診の際は「受診券」と「健康保険証」が必要です。

**75歳以上の方**

**後期高齢者健康診査** 身体測定、血圧測定、尿検査、心電図検査、眼底検査、血液検査  
 ※集団検診と個別(施設)検診では、対象年齢や検査内容、料金が異なります。

対象者：後期高齢者医療保険加入者、65歳以上で後期高齢者医療保険加入の方  
(生活保護世帯の方、長期入院者、施設入所者、事業主健診等を受けている方を除く)  
 集団検診料金：無料 個別(施設)検診料金：無料

**がん検診等各種検診**

今年度からがん検診の個別(施設)検診が始まります。  
 ※集団検診と個別(施設)検診では、対象年齢や検査内容、料金が異なります。

- 個別(施設)検診を受診する方は次の点にご注意ください。
- ・市から送付した「がん施設検診受診録」が必要です。希望する方は健康増進課へお問い合わせください。
- ・受診するには予約が必要です。直接医療機関に予約をして検査容器や受診日をご確認ください。
- ※40歳の方、70歳以上の方、生活保護世帯の方は無料で受診できます。

**肺がん検診** 喀痰細胞診(3日間) ※個別検診の場合は、胸部エックス線と一緒に受診してください。

**◆集団検診**  
 対象者：40歳以上  
 禁煙指数\*が600以上または過去6カ月以内に血痰があり痰が出る方  
 料金：300円  
 ※喫煙指数  
 =1日に吸うたばこの本数×喫煙している年数

**◆個別(施設)検診**  
 対象者：40歳以上  
 禁煙指数\*が600以上または過去6カ月以内に血痰があり痰が出る方  
 料金：400円  
 受診する医療機関から指定の検査容器をお受け取りください。

※2・3ページの対象年齢は、平成26年3月31日現在の年齢です。

**肺がん・結核検診** 胸部エックス線間接撮影

◆**集団検診**

対象者：19歳以上	料 金：無料
-----------	--------

◆**個別(施設)検診**

対象者：40歳以上	料 金：300円
-----------	----------

**胃がん検診** 胃エックス線間接撮影(バリウムによる胃透視) ※個別検診の場合、胃カメラを選択可

◆**集団検診**

対象者：19歳以上	料 金：400円
-----------	----------

◆**個別(施設)検診**

対象者：30歳以上	料 金：1,200円
-----------	------------

バリウム誤嚥防止のため以下の方は医療機関での受診をお勧めします。

- ・ 現在胃の治療中または過去に胃の手術を受けた方
- ・ 肺、気管支、のどの病気や手術を受けた方
- ・ 脳卒中になったことのある方
- ・ 大腸の手術を受けた方
- ・ 食物の飲み込みが悪く、むせる等の症状がある方

**大腸がん検診** 便潜血検査(2日間) ※無料クーポン対象の方は無料です。

◆**集団検診**

対象者：19歳以上	料 金：100円
-----------	----------

検査容器がお手元に届いていない方は、健康増進課へ電話でお申し込みください。

◆**個別(施設)検診**

対象者：30歳以上	料 金：100円
-----------	----------

受診する医療機関から指定の検査容器をお受け取りください。

**肝炎ウイルス検診** 血液検査(C型肝炎検査、B型肝炎検査)

◆**集団検診**

対象者：40歳～70歳で、今までに肝炎ウイルス検査を実施していない方
料 金：200円

◆**個別(施設)検診**

対象者：40歳～70歳で、今までに肝炎ウイルス検査を実施していない方
料 金：300円

**前立腺がん検診** 血液検査(P S A検査)

◆**集団検診**

対象者：40歳～69歳の男性	料 金：200円
----------------	----------

◆**個別(施設)検診**

対象者：40歳～69歳の男性	料 金：300円
----------------	----------

**子宮がん検診** 子宮頸部の細胞診

◆**集団検診**

対象者：・ 40歳の方 ・ 19歳以上で奇数年齢の方(昨年未受診の場合は受診可) ・ 無料クーポン対象の方
料 金：300円(無料クーポン対象の方は無料)

◆**個別(施設)検診**

対象者：・ 40歳の方 ・ 19歳以上で奇数年齢の方(昨年未受診の場合は受診可) ・ 無料クーポン対象の方
料 金：700円(無料クーポン対象の方は無料)

**乳がん検診** ・ 19歳～39歳：超音波検査+視触診  
・ 40歳代：マンモグラフィー2方向+視触診  
・ 50歳以上：マンモグラフィー1方向+視触診

◆**集団検診**

対象者：・ 40歳の方 ・ 41歳以上で奇数年齢の方 (昨年未受診の場合は受診可) ・ 無料クーポン対象の方
料 金：40歳代800円 50歳以上600円 (無料クーポン対象の方は無料)

◆**個別(施設)検診**

対象者：・ 19歳～39歳で奇数年齢の方 ・ 40歳の方 ・ 41歳以上で奇数年齢の方 (40歳以上で昨年未受診の場合は受診可) ・ 無料クーポン対象の方
料 金：19歳～39歳500円 40歳代600円 50歳以上500円 (無料クーポン対象の方は無料)

**骨粗しょう症検診** かかとの超音波検査

◆**集団検診**

対象者：40歳の方 21歳以上で奇数年齢の方(昨年未受診の場合は受診可)
料 金：100円

40歳になられる方は、

がん検診等各種検診が無料で受けられます。

対象者：昭和48年4月1日～昭和49年3月31日生

**がん検診無料クーポンを送付しました** ※クーポンの持参がない場合、料金が発生します。

大腸がん・乳がん検診対象者
昭和47年4月2日～昭和48年4月1日生
昭和42年4月2日～昭和43年4月1日生
昭和37年4月2日～昭和38年4月1日生
昭和32年4月2日～昭和33年4月1日生
昭和27年4月2日～昭和28年4月1日生

子宮がん検診対象者
平成4年4月2日～平成5年4月1日生
昭和62年4月2日～昭和63年4月1日生
昭和57年4月2日～昭和58年4月1日生
昭和52年4月2日～昭和53年4月1日生
昭和47年4月2日～昭和48年4月1日生

各種個別健(検)診指定医療機関 8月1日(木)～12月31日(火)

地域	医療機関名	電話	肺がん検	胃がん検	大腸がん	肝炎ウィルス	前立線がん	後期高齢者健康	特定健康
			胸部エックス線	かく痰	胃エックス線	胃カメラ	がん検査	検査	がん検査
一本松	安斎内科胃腸科医院	☎(22)3001			○	○	○	○	
	外科胃腸科肛門科原医院	☎(23)2111			○	○	○	●	
	柘記念病院	☎(22)3100	○	○	○	○	○	●	
	柘病院	☎(22)2828	○	○	○	○	○	●	
	三浦内科医院	☎(23)3883				○	○	●	
	さくらクリニック	☎(62)3931	○	○		○	○	●	
	社会保険二本松病院	☎(23)1231	○	○	○	○	○	●	
	整形外科リウマチ科内科 小林医院	☎(22)0682						●	
	土川内科小児科	☎(22)6688	○	○	○	○	○	●	
	二本松ウイメンズクリニック	☎(24)1322						●	
	本田レディースクリニック	☎(22)0301						●	
	みうら内科クリニック	☎(22)5512	○	○	○	○	○		
安達	渡辺医院	☎(62)3000	○	○		○	○	●	
	佐藤内科胃腸科医院	☎(22)0174	○	○	○	○	○	●	
	高橋内科医院	☎(22)5636						●	
	しんいち内科	☎(24)8420	○	○		○	○	●	
岩代	ばばクリニック	☎(24)7122	○	○		○	○	●	
	二本松市岩代国民健康 保険診療所	☎(56)2461	○	○		○	○	●	
東和	和田医院	☎(55)2303	○	○	○	○	○	●	
	東和クリニック	☎(66)2122	○	○	○	○	○		
市外	いしわたクリニック	☎(63)2826					○	●	
	よしだ内科	☎(63)2333	○	○	○	○	○	●	
	坂本クリニック	☎(34)1188	○	○	○	○	○	●	
	慈久会 谷病院	☎(33)2721	○	○	○	○	○	●	
	渡辺クリニック	☎(34)3311	○	○	○	○	○	●	
	本宮市国民健康保険 白岩診療所	☎(44)2008				○	○	●	

個別健(検)診の受け方

《特定健康診査》  
《後期高齢者健康診査》

医療機関に予約する

予約した医療機関で健康診査を受ける

※受診の際は、受診録、特定健康診査受診券、検尿容器、料金、保険証をご持参ください。

《個別検診(各種がん検診)》

医療機関に予約する

検体(尿・かく痰)容器の受取方法や受診方法を確認

予約した医療機関でがん検診を受ける

※受診の際は、受診録、料金、保険証をご持参ください。

世帯調査の際にがん検診を受けないとしていた方でも、対象年齢であれば受診できますので健康増進課☎(55)5109までご連絡ください。

子宮がん・乳がん個別検診 平成25年8月1日(木)～平成26年2月28日(金)

指定医療機関名	子宮がん検診受付時間	乳がん検診受付時間
社会保険二本松病院 ☎(23)1231	訂正版をご確認ください。	月・火・木・金 8:30～10:00 水 8:30～10:00, 14:00～15:00
土川産婦人科医院 ☎(22)0035	月～金 (木は午前のみ) 8:30～12:00 14:00～18:30 土 8:30～12:00 14:00～17:00	
本田レディースクリニック ☎(22)0301	月～土 (火・木は午前, 土は16:00まで) 9:00～12:00 14:00～18:00	
柘記念病院 ☎(22)3100		月・火・水 完全予約制(事前予約必要)
渡辺医院 ☎(62)3000	月～土 (水・土は午前のみ) 9:00～12:00 15:00～18:00	
二本松ウイメンズクリニック ☎(24)1322	月・火・木・金・土 (事前予約必要) 8:15～12:00 14:00～17:30	
谷病院 ☎(33)2721	訂正版をご確認ください。	

**集団検診日程 受付時間 8:00~10:00**(番号札は7:30から配付)

**二本松地域**

月日	会場	対象地区
8月	二本松保健センター	20日(火) 杉田1-1・1-2・2-1・2-2・3-1・6-1・6-2・6-3区
		21日(水) 杉田3-2・3-3・4-1・4-2・5・8区
		22日(木) 高越・原セ
		23日(金) 永田1~4区・成田1・7・8区
		26日(月) 若宮・成田2・3区
		27日(火) 成田5・10・11・12区・松岡・金色
		28日(水) あだたら体育館 永田5~10区・杉田7区
8月	大平住民センター体育館	29日(木) 大平1~6区
		30日(金) 大平7~14区
9月	2日(月) 塩沢住民センター	塩沢3~11区
	二本松福祉センター	3日(火) 亀谷・上口・親交・久保丁・中央・銀座・真弓・塩沢1-1区
		4日(水) 竹田・根崎・塩沢1-2区
		5日(木) 郭内1~4部会・塩沢2区・成田4区
	6日(金) 郭内5~9部会・本町西・塩沢12区・成田6区	
	石井住民センター	9日(月) 石井1~9区
		10日(火) 石井10~17区

**東和地域**

月日	会場	対象地区
9月	木幡住民センター	19日(木) 治家・塩沢・石谷・折越・田谷・松ヶ作・桜畑・梨木内
		20日(金) 高槻・水舟・間屋・仲之内・鍛冶山・坂之下・大実取・竹ノ内
9月	太田住民センター	24日(火) 西谷・菅1・菅2・若1・若宮・前石田・楽内・岩南・岩北・布1・布2・深田・布4
9月	戸沢住民センター	25日(水) 寺坂・小田・鷹1・鷹2・白髭・綱木・戸沢1区・羽山・戸沢3区・戸沢4区
		26日(木) 下田・川向・戸沢6~12区・戸沢12区東
9月	東和保健センター	27日(金) 針道1~5区・西ノ内・上ノ内・五反田・針道9区・仲組・杉内・入組・小手森・宮秋・大町・境田

**岩代地域**

月日	会場	対象地区
10月	旭住民センター	16日(水) 田沢
		17日(木) 茂原・百目木
	岩代保健センター	18日(金) 成田・初森・小浜第一・反町・鳥居町・藤町・新町
		21日(月) 長折中部・上長折・下長折・西勝田東部・西勝田西部
	22日(火) 新殿	杉沢・東新殿
	23日(水) 住民センター	西新殿・上太田

**安達地域**

月日	会場	対象地区
10月	安達保健福祉センター	24日(木) 後座内・赤木内・羽黒・渋川東・日向・山ノ入・板橋・高砂・吉倉
		25日(金) 二本柳・渋川中央・畑根・山中・川原田・松ノ木内
10月	安達保健福祉センター	26日(土) 1区~9区・入道谷・10~14区・22区
		28日(月) 15~21区・下川崎全地区
		29日(火) 馬出町・漆原町・八軒町・屋戸・台・学校前
		30日(水) 前作・北向・野辺・赤坂山・谷地・一斗内・安達駅前・大森
10月	安達保健福祉センター	31日(木) 中ノ内・天月堂・硫黄田・油王田・福岡・油井町・梨子木
11月		1日(金) 作・薬師堂・持東林・宮下・天皇館・智恵子の森

**休日の検診日程**

月日	会場	備考
8月24日(土)	二本松保健センター	平日検診が受けられない方は、休日の検診をご利用ください。
8月25日(日)	二本松保健センター	
9月28日(土)	東和保健センター	
10月20日(日)	岩代保健センター	
10月26日(土)	安達保健福祉センター	
10月27日(日)	安達保健福祉センター	

※対象地区での検診日に受けられない方は、都合のよい会場で受けることができます。

**女性のがん集団検診日程**

**子宮がん・骨粗しょう症(車両)集団検診日程**

月日	受付時間	会場
9月12日(木)	8:30~9:00	二本松福祉センター
	12:30~13:30	安達保健福祉センター
9月13日(金)	8:30~9:30	岩代保健センター
	13:00~14:00	東和保健センター
10月8日(火)	8:30~9:30	二本松保健センター

※対象地区はありません

※二本松福祉センターをご利用の方は、必ず二本松福祉センターの指定駐車場をご利用ください。

**乳がん集団検診日程** (午前40人、午後30人)

**【東和地域】会場：東和保健センター**

月日	受付時間	対象地区
10月1日(火)	9:00~9:30	木幡・太田地区
	13:00~13:30	戸沢・針道地区

**【岩代地域】会場：岩代保健センター**

月日	受付時間	対象地区
10月10日(木)	9:00~9:30	旭・新殿・上太田地区
	13:00~13:30	小浜・初森地区

※都合の悪い方は地区外でも受診できます。

※バスタオルをご持参ください。

◎問い合わせ…

《がん検診等各種検診、健康診査》健康増進課 予防係 ☎(55)5109 《特定健康診査》国保年金課 国保年金係 ☎(55)5106  
 《後期高齢者健康診査》国保年金課 医療給付係 ☎(55)5107





**土砂災害防止法に基づく土砂災害警戒区域等の指定前の事前縦覧**

県では土砂災害から人命を守るため、土砂災害警戒区域等の指定を進めています。指定されると土砂災害に対する警戒避難体制の整備や一定の開発行為の制限等があります。

対象区域にお住まいの方に事前に通知をし、6月25日、27日に住民説明会を実施しましたが、参加できなかった方は、この事前縦覧で土砂災害警戒区域等の予定区域をご確認ください。

**事前縦覧対象区域**

- 安達地域** 吉倉字田中
- 針道地区** 杉内、立石、五郎内、北作、長久保、中島、戸ノ内、下幕ノ内の各一部
- 木幡地区** 池之坊、大泉、大泉前、竹中、桜本、治家、小山、二ツ寺、山本、高田、大平、下山田、玉泉、松木
- 下の各一部**
- 太田地区** 若宮、鍛冶内、沢

木屋、前石田の各一部  
戸沢地区 園目田、細田、天王、沖田、黒少内、馬乗の各一部

**事前縦覧場所**

市役所2階建築住宅課、安達支所産業建設課、東和支所産業建設課

**縦覧期間**※土日を除く。

8月1日(木)～21日(水)  
午前8時30分～午後5時15分

**◎問い合わせ:**

・土砂災害防止法について  
県北建設事務所事業部河川砂防課  
☎024(522)2113

**・縦覧について**

建築住宅課住宅係  
☎(55)5133

**木造住宅耐震診断希望者募集**

市内に住宅を所有し耐震診断を希望する方へ、耐震診断者を派遣します。

**募集戸数** 13戸(先着順)

**対象住宅** 昭和56年5月31日以前に着工された木造住宅

**個人負担** 住宅の規模により、6～9千円の自己負担あり

※通常調査には約15万円の費

用が掛かりますが、そのほとんどを国県市が負担。  
**成果品** 耐震診断結果、補強計画および住宅平面図

※結果によっては、耐震改修補助金制度を利用することができます。

**◎問い合わせ・申し込み:**

建築住宅課住宅係  
☎(55)5133

**高齢者にやさしい住まいづくり助成**

高齢者が要支援や要介護状態にならないように行う簡易な住宅改修に対し助成します。

**対象者** 60歳以上の方またはその家族

※所得制限があります

**対象となる改修**

- ① 手すりの取り付け
- ② 床段差の解消
- ③ 滑り防止や移動の円滑化等のための床材変更
- ④ 引き戸等への扉の取り替え
- ⑤ 洋式便器等への便器の取り替え
- ⑥ その他①～⑤の住宅改修に付帯して必要となる改修

**助成金額** 15万円を上限に改修経費の4分の3以内

**申請方法** 事前申請が必要で

す。詳しくは左記までお問い合わせください。今年度の申請は、平成26年2月14日まで受け付けします。

※平成26年3月末日までに工事が完了のこと。

**◎問い合わせ:**

高齢福祉課長寿福祉係  
☎(55)5114

**都市計画の変更と新規決定**

二本松都市計画を変更および新規決定しましたので、関係図書を縦覧します。

○二本松都市計画用途地域の**変更**

- ・拡大する地域  
油井地区、洪川地区の各一部、智恵子の森の全部
- ・縮小する地域  
郭内三丁目の一部
- ・変更する地域  
大壇、向原、成田日向、三保内、茶園二丁目、作田、冠木、成田町一丁目の各一部

○下成田土地区画整理事業の**変更(廃止)**

○下成田地区計画の**決定**  
金色久保、市海道、作田、茶園一丁目、茶園二丁目、向作田、冠木、上竹二丁目の各一部

**縦覧に供する図書**

総括図、計画図、計画書の写し

**縦覧場所**

市役所2階都市計画課

**◎問い合わせ:**

都市計画課計画係  
☎(55)5128

**霞ヶ城公園箕輪門広場除染**

霞ヶ城公園内箕輪門広場の除染を実施しています。

**期間** 11月8日(金)まで

各所で立入禁止となる場合があります。

**◎問い合わせ:**

都市計画課公園緑地係  
☎(55)5130

**箕輪門内側石垣修復工事**

東日本大震災により被災した箕輪門内側石垣の修復工事を実施しています

**期間** 平成26年2月28日(金)までの予定

各所で立入禁止となる場合があります。

詳しくは市ウェブサイトをご覧ください。

**◎問い合わせ:**

文化課文化振興係  
☎(55)5154

## 熱中症予防



熱中症になりやすい条件

**環境が** 高温多湿

**どんなときに**

スポーツ、屋外での作業、就寝中、体調不良

熱中症の症状

- ・筋肉痛や大量の発汗、吐き気や倦怠感など。
- ・重症になると意識障がいなどが起こります。

熱中症の予防

○室内環境

扇風機やエアコンを使った温度調節

○体調管理

通気性の良い吸湿・速乾の衣類着用

保冷剤・氷・冷たいタオルなどによる体の冷却

○外出時

日傘や帽子の着用、日陰の利用、こまめな休憩

※高齢者は、のどの渇きを感じなくてもこまめに水分補給や塩分補給をしてください。

(安達地方広域行政組合消防本部)

## 公園ボランティアを募集

市民の皆さんと協働のまちづくりを進めるため、公園ボランティアを募集しています。

**活動内容** ごみ収集、清掃、除草、枝切り、その他美化

を目的とする軽作業

**活動場所** 市が管理する都市公園および地域公園

**活動時期** 自主的に活動することを基本としますが、活動日時が決まり次第、事前に担当課までご連絡ください。

◎問い合わせ：  
都市計画課公園緑地係  
☎(55)5130

活動への支援 用具の貸し出しや清掃活動へのごみ袋の支給、保険の加入、集めたごみ等の回収を行います。

応募資格 趣旨に賛同していただければ、個人でも団体でも申し込みできます。

**応募資格** 趣旨に賛同していただければ、個人でも団体でも申し込みできます。

**申込方法** 申込書に必要事項を記入し左記までお申し込みください。

※申込書は市ウェブサイトからもダウンロードできます。

◎問い合わせ：  
都市計画課公園緑地係  
☎(55)5130

## 青少年健全育成市民総ぐるみ運動実施中!

テーマ

〜生かそう、きずな。未来のために!〜

青少年が、意欲と創造力にあふれ、いきいきと輝き、心身ともに健やかに成長できるように、家庭・学校・地域が協力し合って青少年の健全育成を進めましょう。

**運動期間** 8月31日(土)まで

**運動目標**

- ・地域のきずなを強め、青少年の社会参加を進めよう
- ・青少年の心の痛みを理解しよう
- ・家族みんなで明るい家庭をつくろう
- ・力を合わせて明るい地域社会をつくろう
- ・声かけ合って子どもを事故から守ろう
- ・みんなの力で青少年の非行をなくそう

◎問い合わせ：  
二本松市青少年育成市民会議(生涯学習課内)  
☎(55)5156

## 二本松市健康推進委員会 研修会

食の安全・安心について学ぶため、講演会を開催します。子育て中の保護者の方、これからお子さんが生まれる予定の方、食の安全・安心について興味のある方は、お気軽にご参加ください。

**日時** 9月8日(日)

午前10時〜11時30分  
(受付午前9時40分)

**場所** 安達公民館

**内容**

今の食について考える

安全・安心な食べ物とは?

**講師** 市民バイオテクノロジー情報室 天笠啓祐氏

**参加費** 無料

**その他**

託児あり(無料)先着10人

二本松市健康推進委員会：地域での健康普及自主活動や市の健康づくり事業に協力しているボランティア団体です。

◎問い合わせ・申し込み：  
二本松市健康推進委員会事務局(健康増進課内)  
☎(55)5110

## 不要になった農機具やピアノ買い取りしてます

※その場で現金をお支払いします。

古くても動かなくても買い取り可能です。東南アジアで再び活躍させてください。

耕運機・トラクター・管理機・コンバイン・発動機・発電機・草刈り機・チェーンソー・揚水機・その他の農機具はご相談ください。ピアノ(YAMAHA、KAWAI、その他) 電子ピアノの故障品は買い取り対象外です。

※状態によっては買取できない物もあります。拝見させていただきます。 ※農機具やピアノの片付けは安心な地元業者の当店にお任せください。

資源を大切に合言葉に

二本松市冠木15-1  
営業時間10:00~18:00

リサイクル Van Van二本松店 ☎0243-23-5922

**ウクライナ視察**  
 (5月18日～26日)  
**を終えて**

7月13日、安達公民館を会場にウクライナ視察報告会を開催しました。

団員の多くは、チェルノブイリ原発事故後30年近くが経過し、空間放射線量の低下等で落ち着いた一面がある一方、汚染食品を食べていることにより、今でも数千ベクレルの内部被ばくがある現実には、「放射線被ばくや健康管理について、関心を持ち続け、対応していくこと」の大切さを感じました。

「視察報告集」は、8月1日より各保健センター、支所・住民センターで配付します。また、市ウェブサイトからもご覧いただけます。

**今後の報告会予定**  
 二本松・岩代・東和地域でも報告会と視察写真展示会を開催予定です。  
 ※詳しくは、今後発行される災害対策本部情報をご覧ください。

◎問い合わせ：  
**健康増進課**

☎(55)5109

ウクライナ視察に参加した団員の声をお届けします。 ※各団員の声は視察報告集から抜粋したものです。



所 議 会 工 商 会  
 二 本 松 司 佐 藤 興 司 さん

特に子どもたちのことを考えながら視察に参加した。チェルノブイリ原発事故があり、さまざまな点で施策が整っているだろう。そういうものを早く福島でも取り入れたらいいのではないか。27年間の経験と反省から「原発は必要ない」という意見が多いのでは

ないかと思いきや現地を訪れると、実際は正反対だった。原発事故の実態はまだ分からないし、今も隠されていることがあるようだ。時間の経過というのは非常に重みがある。「鉄は熱いうちに打て」という言葉があるように、復興でも何でも、すぐに取り組まなければ、堅い物になってしまふ。後から形作ることではできない。いま各自が自分のこととして捉えて行動に移すことが重要である。



会 校 学 連 合 会  
 中 小 学 校 連 合 会  
 市 P T A 連 合 会  
 服 部 浩 幸 さん

我々が最も恐れなければならぬのは、「慣れ」や「無関心」である。

決して悲観せず、しかし決して油断せず。放射能との数百年にも渡る「お付き合い」は始まったばかりである。

視察を終えて、保養制度の確立、カウンセラーが常駐す

るケアセンターのような施設、ホールボディーカウンターの移動検診といったものが福島県あるいは二本松市に必要なと感じる。そして、これらを市内に住む浪江町民と共に進めていくこと。ウクライナで得た貴重な体験を、原発事故最大の被害者である「隣人」たちと共有することこそ、何より有意義なことと考える。



会 校 学 連 合 会  
 中 小 学 校 連 合 会  
 市 P T A 連 合 会  
 朝 倉 正 典 さん

低線量被ばくの影響について、今までは少しなら問題ないのではと思っていましたが、視察によってやはり少ないにこしたことはないと思った。年配だから大丈夫(関係ない)ではなく、木村先生の「じいちゃんも、ばあちゃんも、みんなで気を付けなくちゃいけない

い」という言葉が子どもたちを守るためにとても重要だと感じた。  
 視察全体を通してストレス ↓ 免疫力低下 ↓ 発症・進行との認識を多くの人がもつていたと感じられたが、これは経験則としてウクライナの人々が考えていることなのではないか。

放射線に対し無関心にならずに計り続け、コントロールし、恐れ過ぎず、前向きに生きる事が、安全に暮らす基本になると思つた。



会 推 進 員 会  
 市 健 康 推 進 員 会  
 菅 野 和 泉 さん

2011年なぜウクライナから食品放射能測定器の支援が入ってきたか不思議だったが、自分が知らなかった長年の日本からの支援の代償として私たちが受けたものだった。長期に継続して支援していた皆さんへ感謝です。

市の将来をどのような姿に

するか。それに向って何をしていくか、数年後の目標値を設定し、皆で考えながら対処する。ともに未来に向ってそれぞれができることを行っていく。  
 市内にはいろいろな機関・大学・研究者が入り、市内のいろんな機関・団体が情報を持っている。これらを集約し、将来の二本松づくりに役立たせる必要があると考える。  
 今できること。これをはっきりさせなければならない。



環境衛生のお知らせ

犬の飼い主の皆さんへ

犬の放し飼いをしない

犬の放し飼いなどに対する苦情が多くなっています。放し飼いに、飼い犬が子どもや他の犬をかんだり、庭や畑などを荒らしたりすることがありますので、散歩中も含め犬は必ずつないで飼いましよう。

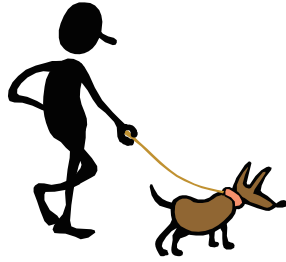

犬のふんの放置防止

市では、美しい快適なまちづくりを目指し、「二本松市ポイ捨て等のない快適なまちづくり推進条例」を4月1日から施行しています。

この条例では、きれいで住みやすいまちになることを目標に、飼い犬のふんの放置防止など必要な事項を定めています。

犬を散歩させるときは、ふんを持ち帰るための回収袋等を携帯し、公共の場所等でふんをしたときは回収し、持ち帰るようにしましょう。

ふんの後始末方法



ハチにご注意ください

夏から秋にかけては、ハチの活動シーズンになります。野山などでハチに刺されるケースも増えますが、ハチはむやみに人を刺すわけではありません。

次の点に注意しましょう

- ・ハチが近寄ってきたりもあわてて手で払ったり走りだしたりしない。
- ・ハチの巣に気付いたらゆっくりその場を離れる。
- ・黒い服を避ける。
- ※ハチは黒色に反応します。野山に出かける際は白めの服がオススメです。



防護服の貸し出し

市ではハチ駆除防護服の貸し出しをしていますので、左記までお問い合わせください。

◎問い合わせ先:

生活環境課環境衛生係

☎(55)5103

または各支所地域振興課

希望の復興 輝く未来

〈市長からの手紙〉  
新市都市計画決定  
新しいまちづくり  
三保恵一

協議を重ね、多くの方の理解と協力を戴き、新たな都市計画を決定することが出来ました。百年、二百年後、未来の二本松市のまちづくり、土地利用の指針となります。

新二本松市誕生し、八年目。「いま拓く豊かな未来 二本松」を新市の基本理念に、「活力ある産業・観光交流のまちづくり」「人を育てるまちづくり」「安全・安心、市民のあし暮らしを支えるまちづくり」を目標に新たなまちづくりを進めております。

大震災、原発事故から二年四カ月が経過しました。震災前よりもっと素晴らしい二本松市の未来をひらくため「希望の復興 輝く未来」をスローガンに復興に取り組んでいるところです。

新市建設、大震災からの復興、社会・経済情勢の変化に的確に対応し、魅力的で賑わいのある都市づくりを実現するには、計画的な都市づくり、都市計画が重要です。

これまで都市計画、用途地域の見直しは、新二本松市の大きな課題でありました。

都市計画・用途地域の変更に ついて、市民の皆さんと住民懇談会を開催し、子供たちの未来や市の将来について夢や希望を語り合ってきました。国や県と

「二本松拠点都市」ゾーンである駅南・下成田地区は、二本松駅や国道四号線に隣接し、市の拠点地域であります。賑わいのあるまちづくりを目指して地域の実情に合わせた用途地域に変更しました。

下成田地区を商業地域、茶園地区を第一種住居地域に、二本松インター周辺地区を第二種住居地域に変更しました。

安達駅周辺地区については、「サブ拠点ゾーン」として、計画的な市街地形成を誘導することとして、新たに用途地域を指定、駅東地区、油井地区は、近隣商業地域、第一種住居地域とし、農振農用地の除外も行ったところでです。

安達駅東地区は、駅前広場や駅舎改築と東西通路の整備、道路新設など、住宅や市街地の整備を進めております。

都市の健全な発展と秩序ある整備を図り、新市の発展と公共の福祉の増進、市民が健康で文化的な生活を享受できるようにしてまいります。

市民の皆さんと美しい、魅力と賑わいのある都市づくりを実現してまいります。

国保のお知らせ

国民健康保険特別会計

平成25年度予算(本算定)決定

国民健康保険特別会計は例

年6月の議会に補正予算を提出して

います。

5月に前年度の決算見込額が明らかになる

ため、前年度の決算見込額を元に今年度の予算額を改めて算定

します。その内訳は左の

円グラフのとおりです。平成24年度の歳入歳出差引額は約4億円の黒字が見込まれ、前年度繰越金を除いた実質単年度収支でも約6,800万円の黒字が見込まれます。しかし、年々増え続ける

負担は、前年度同様、国が推進する国民健康保険の都道府県広域化の方針に従い、今までの4方式での賦課方式から標準的な方式への移行を目指して改定を行いました。

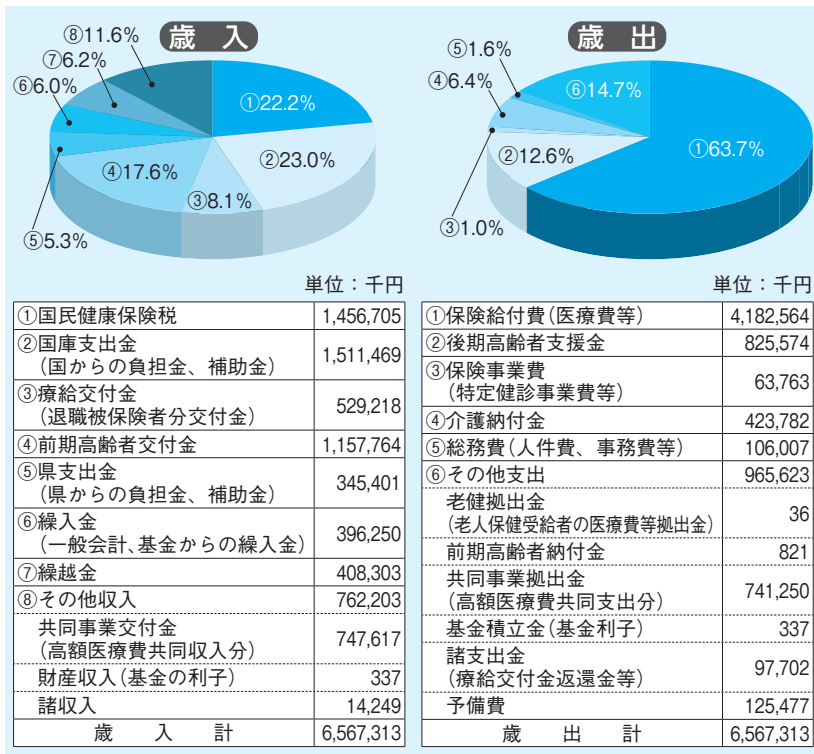

医療費等や経済状況、震災の影響等を考慮すると決して余裕のある運営状況とはなっていません。

国民健康保険税の税率が変わります

被保険者の皆さんには今年度見込まれる医療費等から、国、県支出金等を差引いた残りを国民健康保険税としてご負担いただくこととなります。

今年度の税率改定にあたっては、前年度同様、国が推進する国民健康保険の都道府県広域化の方針に従い、今までの4方式での賦課方式から標準的な方式への移行を目指して改定を行いました。

当市の国民健康保険税は所得割、資産割、均等割(一人当たり)、平等割(一世帯当たり)の4方式で賦課していますが、標準的な賦課方式は資産割を除いた3方式となっています。

今回の改定では将来的に資産割を廃止することを目標として前年度税率の2分の1(前々年度からみて4分の1)程度に縮小しています。また、前年度同様に応能割(所得割、

平成25年度 国民健康保険税税率

	医療分	後期高齢者支援金分	介護分
所得割額	5.19%	3.39%	2.45%
資産割額	5.50%	2.50%	1.75%
均等割額 (一人当たり)	19,100円	10,400円	11,100円
平等割額 (世帯当たり)	16,600円	9,400円	6,400円
限度額	510,000円	140,000円	120,000円

国民健康保険高齢受給者証の更新

70歳～74歳の方で国民健康保険加入者の方に、新しい有効期間の高齢受給者証を郵送しています。

8月1日以降に医療機関を受診される場合には、新しい高齢受給者証を国保被保険者証と一緒にご提示ください。

限度額適用認定証をお持ちの方へ

限度額適用認定証の更新日は毎年8月1日となっています。引き続き高額な医療費が見込まれる方で、まだ更新の手続きを済まされていない方は、限度額適用認定証、国保被保険者証、印鑑をお持ちのうえ、交付申請をしてください。

まだ限度額適用認定証をお持ちでない方で、今後高額な医療費が見込まれる方は、限度額適用認定証を提示することとで入院、外来問わず医療機関での自己負担額が世帯に合わせた一定額まで引き下げられますので、限度額適用認定証の交付申請をしてください。



## 後期高齢者医療制度のお知らせ

### 平成25年度保険料額決定通知書を送付

平成25年6月21日までに後期高齢者医療制度の被保険者になられた方には、7月下旬に保険料額決定通知書を送付します。

その後に75歳になられた方や住所を異動された方へは、8月以降随時、保険料額決定通知書を送付します。

### 保険料の算定方法

保険料額は、平成24年中の所得等をもとに算出した均等割額と所得割額の合計です。所得の少ない世帯の方や被扶養者であった方に対する保険料軽減措置があります。

### 所得の少ない方の軽減

所得が一定の基準額以下の場合、所得に応じ、所得割額が5割、均等割額が2割、5割、8.5割、9割軽減されます。

### 被扶養者であった方の軽減

後期高齢者医療制度に加入する前日まで被用者保険等(国保・国保組合は除く)の被扶養者であった方は、所得割額が賦課されず、均等割額が9割軽減されます。

### 保険料の納付方法

**特別徴収** 年金からの支払(年金天引き)による納付方法です。

※口座振替による納付に変更できます。希望される方は、国保年金課または各支所で手続きをしてください。

**普通徴収** 指定金融機関、ゆうちょ銀行(郵便局)窓口での納付や口座振替による納付方法です。納付書が届いた方は、納期限まで納付してください。

※便利な口座振替を希望される方は、金融機関窓口、国保年金課または各支所で手続きをしてください。

※既に国保税で口座振替を利用している方も、後期高齢者医療保険料の口座振替を希望する場合は、改めて申請が必要です。

### 「被保険者証」の更新

現在使用している被保険者証の有効期限は、平成25年7月31日です。新しい被保険者証を7月末日までに郵送します。

8月1日からは新しい被保険者証(オレンジ色)をご使用ください。新しく届いた被保険者証の窓口で支払う一部負担金の割合(1割または3割)をご確認ください。収入が次の場合は、申請手続きをすることにより一部負担金の割合が「1割」になります。

### 被保険者が1人の世帯の場合

被保険者の収入額が383万円未満、または被保険者の方および同一世帯の70歳～74歳の方の合計収入額が520万円未満。

### 被保険者が2人以上いる世帯の場合

被保険者の合計収入額が520万円未満。

### 「限度額適用・標準負担額減額認定証」の更新

入院や外来などで支払う自己負担限度額や入院時の食事代が減額される「限度額認定証」の有効期限も平成25年7月31日までとなっています。

限度額認定証をお持ちの方で、8月以降も該当する方には、新しい限度額認定証を郵送しますので申請手続きは不要です。

### 「被保険者証」「限度額適用・標準負担額減額認定証」の返却

有効期限が切れた被保険者証および限度額認定証は、国保年金課または各支所に返却してください

### 還付金詐欺にご注意ください

後期高齢者医療保険料、医療費の還付金詐欺事件が多く発生しています。不審な電話や訪問者が来た場合、口座番号等は絶対に教えず警察署に通報してください。

◎問い合わせ…国保年金課医療給付係 ☎(55)5107

## 病気を未然に防ぎましょう

下のグラフからも分かるように一人当たり保険給付費(医療費等)は年々増加傾向にあります。

医療費を抑えるには、病気を未然に防ぐことが重要です。適度な運動や定期的な健康診査を受けるなど、日頃から一人ひとりが健康へ関心を向けるよう心掛けましょう。

保険給付費の推移

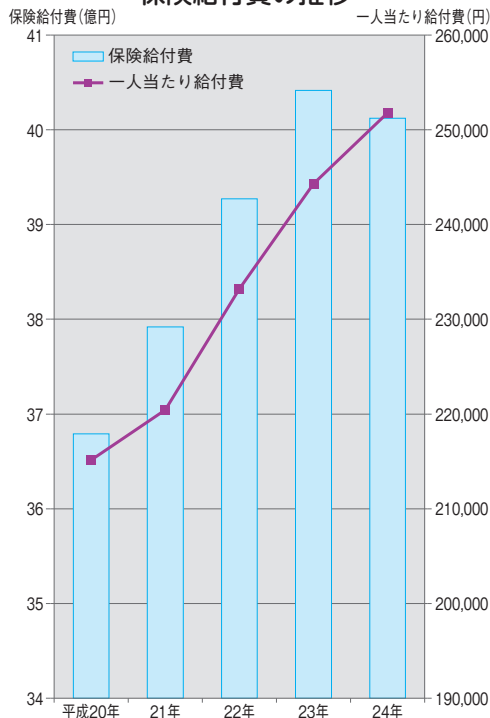

◎問い合わせ:

・加入および各種制度など

・国保年金課国保年金係

☎(55)5106

・税額など

・税務課市民税係

☎(55)5085

・納付方法など

・収納課収納徴収係

☎(55)5088

・支所の窓口

・各支所地域振興課

わたしの「まちづくり提案」～皆さんから届いた声～

平成24年度中にお寄せいただいた提案の一部を要約してご紹介いたします。



市民会館の北側の通路（駐車場への通路）の市民会館側のフェンスの高さに危険を感じています。私は、小柄な体格ですが、私の腰よりも低くその高さは70～80cm位の高さです。このフェンスの下は3～4mもある谷底状態です。落下の事故が発生する前にフェンスの高さを120cm位に改善していただきたいと思っております。

（表 齋藤さん）

市からの返信

このたびご指摘いただきました市民会館側通路フェンスにつきましては、市民会館建設以来の設置状況であり、老朽化していることや落下防止の安全対策上からも検討を要すると考えております。

今後、駐車場の増設工事も年度内に着工する予定（※）で

あり、総合的な施設整備に含め改善を図りますとともに、当面は歩行者等への注意喚起を促すよう対応いたしますのでご理解くださるようお願いいたします。

※市民会館通路フェンスについては、今年度予定している駐車場工事に合わせて安全対策を講じることになりました。

私の地区にも未婚者の数が増え、未婚者同士の出会いの場を作って下さる事をお願い申し上げます。1組でも2組でも結ばれればいくつかの人口も増えることでしょうか。

（原七堰下 鈴木さん）

市からの返信

晩婚化への危惧につきまして、当市においても深刻な少

子化問題の側面から強い危機感を持っており、晩婚化・未婚化を解消するための取り組みとして、二本松市結婚推進員設置事業を行っております。

これまで本事業では、各地域から推せんいただいた方、市議会議員、市農業委員会委員に結婚推進員を委嘱し、地域において結婚に関する情報収集や相談、紹介の活動をしていただいております。また、婚活パーティーを主催するなど出会いの場を設けて参りました。

しかしながら、成婚に関する実績は十分とは言えず、現在、効果的な事業を試行錯誤しております。

より未婚者の方に受け入れられやすく、効果が期待できる事業を近く計画・実施したいと考えております。

幼稚園児を育てておりますが、原発事故後、市内の公園の除染をした後でも遊んでいる子ども達はあまりいません。新しく皆がのびのびで遊べる公園を作っていたらいいと切に願います。

また、市内（特に二本松駅周辺）には、お買物（子ども用品など）をする所がなく、福島市、郡山市などに行っている方が多くいます。現代のニーズに合わないお店が多く、ますます子育てがやりにくい二本松市になってしまっていると思います。いちいち市外までいかず、市内でいろいろお買物ができるといいと思います。

（匿名）

貴重なご意見をお寄せいただきありがとうございます。

- 平成24年度広聴事業受付件数
- ・まちづくり提案……………50件
  - ・ご意見箱……………42件
  - ・各担当職員受付……………9件



JAみちのく安達

住宅・マイカー・教育

住宅資金からお車購入・教育資金まで、福島復興のお手伝い、特別金利にて取扱い中です。

◎ただいま住宅ローン借換キャンペーン実施中！ご相談ください

ローンセンター（二本松支店となり） 毎週日曜日 午前9時～午後3時まで営業中



# 「いま拓く 豊かな未来 二本松」実現のために あなたの「まちづくり提案」をお寄せください!

↓切り取ってご使用ください。(■は不要部分です)

↓ 谷 折 り

★二本松市をより住みやすいまちにするためのあなたの提言をお聞かせください。  
(個人を誹謗中傷する内容の記入はご遠慮ください。)

次の質問について、「はい」・「いいえ」のいずれかを○で囲んでください。

- 1 内容を確認させていただき、場合によりあなた様の提言を広報紙やウェブサイトに掲載してよろしいですか? はい ・ いいえ
- 2 1で「はい」と答えた方について伺います。実名でよろしいですか? はい ・ いいえ

ありがとうございました。市政運営の参考にさせていただきます。

↓ 谷 折 り

↑ 谷 折 り

市民との協働のま  
ちづくりを推進し、  
二本松市をより住み  
やすいまちにするた  
めに、市政全般につ  
いて、皆さんから  
ご提案を募集してい  
ます。

【提出方法】  
下記の様式に、提  
案内容をご記入くだ  
さい。

次に、線に沿って  
切り取り、必要な部  
分にのりづけすると  
封筒になります。

差出有効期限(平  
成25年12月31日迄)  
内に、郵便ポストへ  
投函してください。

※市民の皆さんの利  
便性を図るため、料  
金受取人払としてい  
ますので切手は不要  
です。

(秘書広報課  
秘書広報係)

常時設置してある  
「市民意見箱」のほ  
か本庁・支所・住民  
センターの各担当で  
も随時市民の皆さん  
の声を受付けていま  
す。

↓ 山折り

福島県二本松市金色四〇二番地一

9648790

福島県二本松市長  
三保恵一行



(〒9648790 福島県二本松市)

料金受取人払

二本松支店承認

1202

差出有効期間  
平成25年12月  
31日まで

↑ 山折り

(差出人)

〒	
住所	都・道・府・県 市・町・村
名前	

ここにのりを付けて貼ってください  
↓ 山折り

↑ 山折り  
ここにのりを付けて貼ってください

ここにのりを付けて貼ってください



# 福祉の窓

## 福祉サービス等のご案内

### 各種手当等を

ご存知ですか？

#### 児童扶養手当

ひとり親家庭の生活の安定と自立を促進し、児童の福祉の増進を図るため手当を支給します。

#### 受給資格

次のいずれかに当てはまる18歳に達する日以降最初の3月31日までの間にある児童（心身障がい児は20歳未満）を育てている父母または養育者（所得制限あり）。

- ・父母が婚姻（事実婚を含む）を解消した児童
- ・父または母が死亡した児童
- ・心身に重い障がいのある父または母をもつ児童
- ・父または母の生死が明らかでない児童
- ・父または母に1年以上遺棄されている児童
- ・父または母が1年以上拘禁されている児童 など

※公的年金の受給など、状況

により手当を受けられない場合があります。

※手当を受けるには申請が必要です。

◎問い合わせ：

子育て支援課子ども家庭係

☎(55)5094

または各支所地域振興課

#### 特別児童扶養手当

#### 受給資格

身体や精神に一定の障がいをもつ20歳未満の児童を育てている父母または養育者。

#### 特別障害者手当

#### 受給資格

在宅の著しく重度の障がいをもつ20歳以上の方で、日常生活において常時特別の介護を必要とする方。

#### 障害児福祉手当

#### 受給資格

身体や精神に重度の障がいをもつ20歳未満の方で、日常生活において常時介護を必要とする方。

※特別児童扶養手当、特別障害者手当、障害児福祉手当

とも所得制限があります。また、状況により手当を受けられない場合があります。

◎問い合わせ：

福祉課障がい福祉係

☎(55)5113

または各支所地域振興課

#### 各手当を受給している方へ

※現況届はお早めに

児童扶養手当、特別児童扶養手当、特別障害者手当、障害児福祉手当のいずれかを受給されている方は、毎年8月中旬に「現況届」を提出する必要があります（対象となる方には別途通知します）。

この届けを提出されない場合は、8月以降の手当が支給されないことがあります。

◎問い合わせ：

子育て支援課子ども家庭係

☎(55)5094

福祉課障がい福祉係

☎(55)5113

または各支所地域振興課

#### 要介護認定者へ「障害者控除対象者認定書」を交付

所得の申告時に障害者控除を受けられるよう、介護保険法の要介護認定者で、障がい

者に準ずると認められる方に認定書を交付しています。申請できる方

65歳以上の方で要介護1以上の方（要介護認定の申請の方も申請できます）

#### 申請の必要がない方

・身体障害者手帳1・2級の方、療育手帳Aをお持ちの方

・本人および扶養者が、非課税の方等で確定申告等をする必要がない方

・既に認定書をお持ちの方で認定区分等に変更がない方

#### 申請の方法

申請は随時受け付けます。高齢福祉課または各支所に備え付けの申請用紙に必要事項を記入のうえ、提出（郵送でも可）してください。調査を行い、認定書を交付します。

既に認定書をお持ちの方は、内容に変更がない限り、毎年所得の申告にお使いいただけます。ただし、障がい軽減された方は、内容を審査し、認定書を返還していただくこともあります。

◎問い合わせ：

高齢福祉課長寿福祉係

☎(55)5114

## 大玉に『築館太陽光発電所』オープン!

キャンペーン! 先着5名様に限り  
2万円分キャッシュバック  
(設置場所に制限があります。お問い合わせください)



あなたも発電所のオーナーになりませんか?  
住宅用から産業用まで手掛ける  
あなたの街の太陽光発電プロショップ  
全国 Solar net 加盟店

見学会開催中!

見学希望の方は 080-6004-9014 へ  
E-mail : r-saen.so@zpost.plala.or.jp

株式会社 レジデンス茶園

二本松市茶園1丁目102-1  
TEL : 0243-22-7483 / FAX : 0243-22-2728

# TOWN TOPICS

## まちの話題

### 暑さを吹き飛ばし軽快な走り ～第44回東和ロードレース大会～



今年で44回目となる東和ロードレース大会が7月7日に行われました。

今年の大会には3,000人を超えるランナーが参加、アジサイの花咲く起伏に富んだ難コースへ挑みました。スタッフのサポートや沿道からの声援がランナーの背中を後押ししていました。



▲猫ひろしさん(招待選手)は沿道の皆さんとハイタッチしながら力走



### あだたらイルミネーション 天の川のかがやき

- 開催期間** 8月2日(金)～9月23日(月・祝)
- 会場** あだたら高原スキー場(アンドロメダコース内)  
※期間中はゴンドラリフトを運行します
- 運行時間** 19:00～21:00
- ゴンドラ料金(往復)** 大人(中学生以上)…1,000円  
小人(4歳から小学生まで)…500円

#### 復興特別料金

※天候状況により安全のため運休する場合があります。



ゴンドラ山頂駅にも動物をモチーフにしたイルミネーションがあるよ!!

二本松市奥岳温泉 あだたら高原リゾート TEL0243-24-2141 <http://www.adatara-resort.com>



## 五輪選手との楽しい一日 ～オリンピックデー・フェスタin二本松～



▲大縄跳び



▲しっぽ取り競争



### 参加した皆さんからいただいたメッセージ



▲やったー!勝ったぞー



▲綱引き



▲「気合!」浜口選手(レスリング)  
「夢をつかめ!気合だー!」アニマル浜口さん



▲「何事も一生懸命」  
高山選手(ソフトボール)

▼「今を頑張れない者に  
明日は頑張れない」  
松本選手(レスリング)

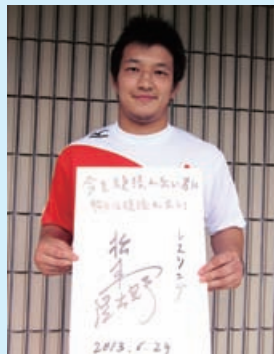

▲「何事も全力で」  
松島選手(競泳)

▼「一念通天!!」  
吉川選手(陸上)



## やすらぎの丘 二本松斎場



全日本葬祭業協同組合連合会加盟  
丸又ふれあい会 会員募集中

葬儀のすべてのご相談・ご用命は

有限会社 **丸又葬儀社**

本店/〒964-0917 福島県二本松市本町2丁目99-2 ☎0243-22-5598  
二本松斎場/〒964-0875 福島県二本松市槻木257-5

**0120-03-5598**

# みんなの広場

## わが家のアイドル

就学前のお子さんを誕生月にご紹介します。9月号に掲載を希望される方は、8月5日(月)までに写真とコメントをお寄せください。  
(秘書広報課秘書広報係)

みうら かいと  
**三浦 權斗くん**

平成21年8月生(戸沢)  
父：義人さん 母：彩さん  
ご両親から一言：4歳のお誕生日おめでとう！いつも優しいかいくんが大好き♡兄弟ケンカもたくさんしちゃうけどこれからも弟と仲良く元気いっぱい遊んで大きくなるとましく成長して行ってね！



たかはし ともき  
**高橋 朋希くん**

平成23年8月生(油井)  
父：敦史さん 母：秀子さん  
ご両親から一言：朋希2歳のお誕生日おめでとう！最近とても活発でハラハラドキドキさせられていますが新幹線の本を見て喜ぶ姿を見ると「成長したな～」と笑みがこぼれます。パパとママにパワーをくれる朋くんありがとう♡



すげの わん らん  
**菅野 蓮くん・蘭ちゃん**

平成23年8月生(竹田)  
父：昭夫さん 母：美波さん  
ご両親から一言：大好きな蓮くん、蘭ちゃん2歳のお誕生日おめでとう!!2人共、色々とお話ができるようになってきたから、ママは毎日楽しいよ♪♪兄妹で仲良くして、元気に大きく育ててね♡♡



くまがい ねね  
**熊谷 寧々ちゃん**

平成20年8月生(戸沢)  
父：英一さん 母：由美さん  
ご両親から一言：寧々ちゃん5歳のお誕生日おめでとう！最近いちだんとお姉ちゃんらしくなって奈々ちゃんと仲良く遊んでくれてありがとう♡これからも元気いっぱい大きくなってね★



まつもと たつき  
**松本 龍希くん**

平成22年8月生(錦町)  
父：勇希さん 母：優香さん  
ご両親から一言：3歳のお誕生日おめでとう!!いつもニコニコしてるたつきくんがパパとママは大スキだよ♡これからもお兄ちゃんと元気にあそんでネ☆



やまのい のあ  
**山ノ井 希歩ちゃん**

平成24年8月生(金色)  
父：健太さん 母：希実さん  
ご両親から一言：のあ姫♪1歳おめでとう☆★あっとゆーまにお誕生日だね♪周りの男子に負けずに肉食なのあ姫☆これからも可愛く育ててね♡



わたなべ そうた  
**渡邊 颯汰くん**

平成22年8月生(片岸)  
父：幸嗣さん 母：美樹さん  
ご両親から一言：そうくん3歳お誕生日おめでとう♡貨物列車の金太郎が大好きなそうくん!!たくさん見にいって金ちゃん応援しようね。すくすく、たくましく育ててね！



### 8月の講座のご案内

**要予約** 定員：スイーツデコは時間中いつでも体験できます  
せっけんデコ(バージュ)10人、一開張12人  
※申込み切日過ぎてキャンセル等の都合により受講可能な場合もありますのでお気軽にお問い合わせください。

**【スイーツデコ講座】**

開講日：8/7(水)、15(水)、18(日)  
時間：10:00~14:30  
料金：2つで700円  
申込み切：予約不要



**【せっけんデコバージュ講座】**

開講日：8/11(日)、20(水)  
時間：10:00~11:30  
料金：1,000円  
申込み切：各開講日の前日



**【注意事項】**

- ・要予約、電話が窓口へ直接お申し込みください。(FAXやメールでの受付はしていません)
- ・定員になり次第締め切らせていただきます。
- ・材料のみの販売はしていません。

**【毎月開催！一開張講座】**

開講日：8/9(金)、24(土)  
時間：10:00~12:00  
料金：600円(※材料費別途料金)  
申込み切：各開講日の前日



お申し込み・お問い合わせ：二本松市和紙伝承館 ☎61-3200

### 安達ヶ原ふるさと村 農産物出荷者募集

野菜直売所コーナー拡大  
詳しくはお問い合わせください。

### ふるさと村園内子供館



安達ヶ原ふるさと村 ☎22-7474

### スカイピアあだたら

本格サウナ  
オープン!!  
10:00~21:00

生ビール  
もあるヨ



お風呂からの  
安達太良山の景色も  
まだ別格ですネ...!  
※毎月26日は、お風呂(26)の日で  
ポイント2倍!

バレー・卓球・ボール遊び など  
体育館で汗をかこう!  
専用使用：1,750円/時間  
個人使用：無料



# 健康と育児のひろば

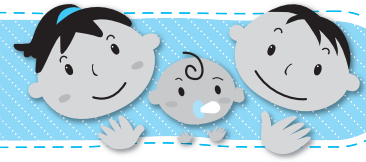

## 乳幼児健康診査

### ◆4カ月児健康診査

対象者	期 日	場 所	受付時間
平成25年3月21日～ 4月25日生	8月21日(木)	安達保健福祉センター	12:00～
	9月4日(木)	二本松保健センター	13:30

### ◆10カ月児健康診査

- ・対象者は満10カ月を迎えた方です。(まだの方は、1歳前まで受診できますので早めに受けましょう。)
- ・個別健診で実施していますので、問診票と「10カ月児健康診査のお知らせ」(出生届出時の配布)をご覧ください。

### ◆1歳6カ月児健康診査

対象者	期 日	場 所	受付時間
平成24年1月19日～ 2月20日生	8月29日(木)	安達保健福祉センター	12:00～
	9月12日(木)	二本松保健センター	13:30

### ◆3歳児健康診査

対象者	期 日	場 所	受付時間
平成22年4月1日～ 5月5日生	8月27日(木)	安達保健福祉センター	12:00～
	8月30日(金)	二本松保健センター	13:30

※集団(4カ月・1歳6カ月・3歳児)健診では、歯科・保健相談、指導を行っています。歯科指導では希望があれば保護者の方の歯みがき支援も行っています。

## 乳幼児健康相談

どの地域の保健センターでも受診できます。お住まいの地区に関係なく、ご都合のいい日程・時間に合わせておいでください。

### ◆7カ月児健康相談

対象者	期 日	場 所	受付時間
平成24年12月1日～ 平成25年1月15日生	8月8日(木)	二本松保健センター	9:15～ 9:30
	平成25年1月16日～ 2月28日生	9月11日(木)	安達保健福祉センター
平成25年1月1日～ 2月28日生		9月26日(木)	二本松保健センター
		9月3日(火)	東和保健センター
9月18日(木)		岩代保健センター	

### ◆1歳児健康相談

対象者	期 日	場 所	受付時間
平成24年6月1日～ 7月15日生	8月8日(木)	二本松保健センター	13:15～ 13:30
	平成24年7月16日～ 8月31日生	9月11日(木)	安達保健福祉センター
平成24年7月1日～ 8月31日生		9月26日(木)	二本松保健センター
		9月3日(火)	東和保健センター
		9月18日(木)	岩代保健センター

※二本松保健センターは5・6・8・9・11・12・2・3月開催、安達保健福祉センターは4・6・7・9・10・12・1・3月開催、岩代保健センターと東和保健センターは5・7・9・11・1・3月開催です。

### ◆2歳児健康相談

対象者	期 日	場 所	受付時間
平成23年4月16日～ 6月5日生	8月9日(金)	二本松保健センター	9:00～ 9:15
	平成23年6月6日～ 7月31日生	9月30日(月)	安達保健福祉センター
平成23年4月1日～ 6月30日生		10月16日(木)	二本松保健センター
		8月23日(金)	東和保健センター
		9月5日(木)	岩代保健センター

※乳幼児健康相談は、二本松・安達・岩代・東和の4地域で行われます。上記以外の日程については「広報にほんまつ4月号」に掲載されています。

◎問い合わせ…健康増進課 予防係 ☎55-5109  
保健係 ☎55-5110  
岩代保健センター ☎65-2820  
東和支所市民福祉係 ☎66-2499

## 育 児 教 室

(二本松地域) ◎問い合わせ…子育て支援センター ☎(23)0415

行事名	日時(受付時間)	会 場	概 要
育児のひろば(火曜)	今月はお休みです。		
親子教室(金曜)	9日 10:00～11:30	子育て支援センター(二本松保健センター内)	0歳・1歳児親子対象
育児講座	6日(火) 9:30～11:30		親子で絵本作り(要予約)
育児セミナー	29日(木) 14:00～15:30		小児科医によるセミナー・相談
通常開放	毎日(土・日曜日、祝日を除く) 8:30～16:00		年齢制限なし(保護者同伴)

(安達地域) ◎問い合わせ…健康増進課 ☎(55)5110

行事名	日時(受付時間)	会 場	概 要
おひさまクラブ(木曜)	1日、8日、22日 10:00～11:30	安達保健福祉センター	年齢制限なし(保護者同伴)

(安達地域) ◎問い合わせ…あだち保育園 ☎(61)3290

行事名	日時(受付時間)	会 場	概 要
あそびの広場	21日(水) 10:00～11:00	子育て支援センター	夏の遊びを楽しみましょう
通常開放	毎日(土・日曜日、祝日を除く) 8:30～13:30	(あだち保育園内)	年齢制限なし(保護者同伴)

(岩代地域) ◎問い合わせ…小浜保育所 ☎(55)2124

行事名	日時(受付時間)	会 場	概 要
すくすく広場(木曜)	1日、8日、22日、29日 10:00～11:30	子育て支援センター	魚つり遊びなど
通常開放	毎日(土・日曜日、祝日を除く) 8:30～13:30	(小浜保育所内)	年齢制限なし(保護者同伴)

(東和地域) ◎問い合わせ…市民福祉係 ☎(66)2499

行事名	日時(受付時間)	会 場	概 要
つくしくらぶ(水曜)	7日 10:00～	東和保健センター	みんなで遊ぼう

(東和地域) ◎問い合わせ…とうわこども園 ☎(24)8125

行事名	日時(受付時間)	会 場	概 要
わくわく広場(火曜)	6日、20日、27日 10:00～11:00	子育て支援センター	金魚すくいしようなど
通常開放	毎日(土・日曜日、祝日を除く) 8:30～13:30	(とうわこども園内)	年齢制限なし(保護者同伴)

## 定例健康相談 健康寿命を延ばしましょう!

実施日	場 所	受付時間	内 容
5日(月)	二本松保健センター	9:00～11:30	歯科・保健相談
	安達保健福祉センター		栄養・保健相談
	岩代保健センター		歯科・保健相談
	道の駅ふくしま東和		歯科・栄養・保健相談
19日(月)	二本松保健センター	9:00～10:30	保健相談
	安達保健福祉センター		歯科・保健相談
	東和保健センター		保健相談
	道の駅さくらの郷		栄養・保健相談

\*相談担当 保健相談…保健師 栄養相談…栄養士  
歯科相談…歯科衛生士  
ご自分やご家族の健康に関する個別相談です。お気軽にご相談ください。あらかじめ予約いただけますと待ち時間が軽減されます。

◎問い合わせ…健康増進課予防係 ☎(55)5109



安達文化ホール【8月】催事等のご案内

開催日	催事等の内容	時間	対象等	問い合わせ
24日 (土)	核兵器廃絶と平和を 求める福島県民集会	開場 10:00 開演 10:30	一般 入場無料	連合福島 佐藤 ☎090(3649)2542

催し

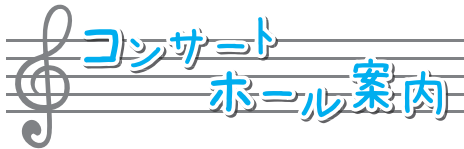

※詳しくは、文化課文化振興係にお問い合わせください。

☎(55)5154

4日 (日)	開演 14:00	“出会いのコンサート2013” ～室内楽を愛好する人々が集い、 音楽を通してすてきな出会いをお送りします～ 連絡先：佐藤興一☎(24)7600
11日 (日)	開演 14:00	安達高校音楽部第44回定期演奏会 連絡先：安達高校☎(22)0016
18日 (日)	開演 15:00	二本松市コンサートホール自主事業 青島広志のおしゃべりファミリーコンサート 連絡先：文化課文化振興係☎(55)5154

information

# お知らせ

**市役所**  
二本松市金色403-1  
☎(23)1111

**安達支所**  
二本松市油井字瀧石1-2  
☎(23)1221

**岩代支所**  
二本松市小浜字北月山27  
☎(55)2111

**東和支所**  
二本松市針道字蔵下22  
☎(46)2111

市ウェブサイトアドレス  
<http://www.city.nihonmatsu.lg.jp/>

※女性ハーモニカトリオの  
小中学生500円  
一般1,000円

**会場** 二本松市民会館  
**入場料**(全席自由)

**日時** 9月1日(日)  
午後1時開演(正午開場)

ハーモニカは心のふるさと、  
ポケットに入るオーケストラ、  
郷愁を呼び心に響くハーモニカ  
音楽をお楽しみください。

**第14回福島県ハーモニカ協  
会定期演奏会 しやくなげ  
コンサート二本松大会**

☎(22)0556

◎問い合わせ：  
二本松青年会議所

**入場料** 1,000円

◎未就学児童は無料

◎「夢は必ずかなう」

**講師** 元小結 舞の海秀平氏

**場所** 二本松市民会館

**日時** 8月25日(日)  
午後2時開演

舞の海秀平氏講演会

〜にほんまつに夢と希望を〜

**(公社)二本松青年会議所  
創立40周年記念講演会**

度県芸術祭参加行事です。

◎問い合わせ：  
福島県ハーモニカ協会事務  
局・白岩

☎024(553)5195

Minstreone(ミニストロー  
ネ)がゲスト出演します。

◎問い合わせ・申し込み：  
**建築住宅課住宅係**  
☎(55)5133  
または各支所産業建設課

◎問い合わせ：  
住民票、所得証明書、納税  
証明書(用紙は建築住宅課ま  
たは各支所産業建設課にあり  
ます)、その他各自の事情に  
より必要な書類、印鑑等。

◎住宅の空き状況等により、  
公募を中止する場合があります。

**必要書類等**

8月5日(月)～16日(金)

**申請期間**

設置します。

募集案内は、8月5日より  
建築住宅課、各支所産業建設  
課または住民センター窓口に

募集案内は、8月5日より  
建築住宅課、各支所産業建設  
課または住民センター窓口に

募集案内は、8月5日より  
建築住宅課、各支所産業建設  
課または住民センター窓口に

募集案内は、8月5日より  
建築住宅課、各支所産業建設  
課または住民センター窓口に

募集案内は、8月5日より  
建築住宅課、各支所産業建設  
課または住民センター窓口に

募集案内は、8月5日より  
建築住宅課、各支所産業建設  
課または住民センター窓口に

募集案内は、8月5日より  
建築住宅課、各支所産業建設  
課または住民センター窓口に

募集案内は、8月5日より  
建築住宅課、各支所産業建設  
課または住民センター窓口に

募集案内は、8月5日より  
建築住宅課、各支所産業建設  
課または住民センター窓口に

募集案内は、8月5日より  
建築住宅課、各支所産業建設  
課または住民センター窓口に

募集案内は、8月5日より  
建築住宅課、各支所産業建設  
課または住民センター窓口に

募集案内は、8月5日より  
建築住宅課、各支所産業建設  
課または住民センター窓口に

募集案内は、8月5日より  
建築住宅課、各支所産業建設  
課または住民センター窓口に

募集案内は、8月5日より  
建築住宅課、各支所産業建設  
課または住民センター窓口に

募集案内は、8月5日より  
建築住宅課、各支所産業建設  
課または住民センター窓口に

ありがとう  
心静かに手を合わす。

☎0120-43-1194

●年中無休 ●24時間受付 ●大駐車場完備

豊かな緑に囲まれた静寂な施設のなか、

**祭壇 葬儀用品 お料理 花輪 贈答品**

など、満足のいくサービスを提供いたします。

社の中の斎場

ほりん鳳りん

ほりん斎場 二本松市上竹2-286-1  
ほりん鳳りん 二本松市上竹2-286-1  
TEL.0243-23-5520 FAX.0243-22-7377

東和斎場 二本松市針道字鍛冶屋敷15-1  
大山斎場 大玉村大山字玉貫19-7

福島平野斎場 福島市飯坂町平野字大前田1-4  
TEL.024-542-6444 FAX.024-542-4960

無料  
相談所

二本松地域 福祉センター 8月1日(木)13:00~15:00

にほんまつ地球市民の会  
会員募集

にほんまつ地球市民の会は、JICA二本松訓練所の開設を契機に、JICAボランティアの支援、国際協力活動などを目的に平成6年より活動しています。

地球市民の会では随時会員を募集していますので、希望される方は事務局までご連絡ください。

年会費 個人 2,000円  
団体 10,000円

※詳しい活動内容を市ウェブ

サイトでご紹介しています。



◎問い合わせ・申し込み：

にほんまつ地球市民の会事務局(企画財政課内)  
☎(55)5090

自衛官募集

種目	資格	受付	試験期日	備考
航空学生	高卒(見込含)21歳未満	8/1 ~ 9/6	9/21	入隊後約6年で3等海・空尉
一般曹候補生	18歳以上27歳未満		9/30	入隊後2年9カ月以降選考により3等陸・海・空曹へ
自衛官候補生		年間を通じて行っています	受付時にお知らせします	所要の教育を経て、3カ月後に2等陸・海・空士に任官

◎問い合わせ・資料請求先…  
生活環境課・各支所地域振興課  
または自衛隊福島募集案内所 ☎024(545)7995

二本松の提灯祭り  
露店出店者募集

提灯祭りに手作りの露店を出店して、お祭りを盛り上げてみませんか。

出店期間

10月4日(金)~6日(日)

出店場所

- ・松岡・若宮通り
- ・駅前通り
- ・竹田・根崎通り

申込締切 8月9日(金)

※出店料など詳しくは、広報7月号4ページをご覧ください。

◎問い合わせ・申し込み：

生活環境課市民生活係  
☎(55)5102

下水道

下水道排水設備工事  
責任技術者資格認定試験

試験

申込受付期間

8月1日(木)~

9月6日(金)

受付場所 下水道課

受験資格等

下水道公社ホームページ  
(<http://www.fspc.or.jp>)また

は下水道課窓口の「試験案内」でご確認ください。

試験日 10月27日(日)

会場 奥羽大学

手数料 3,000円

受験講習会

申込受付期間・受付場所

試験と同じ

講習日 10月5日(土)

会場 ユラックス熱海

受講料 3,000円

◎問い合わせ：

(財)福島県下水道公社

☎024(524)3510

排水設備工事は  
指定工事店へ

排水設備(下水道への接続)工事は、指定工事店以外の者が行うことはできません。

工事を行う際は、指定工事店に見積書を依頼して内容を十分に検討したうえで、契約をしてください。

指定工事店の確認は、市ウェブサイトをご覧いただくか、左記までお問い合わせください。

◎問い合わせ：

下水道課下水道管理係

☎(55)5138

悩み事の解決方法、専門家に聞いてみませんか？

日本司法支援センター  
☎050-3381-3803  
予約受付 平日9:00~17:00  
二本松市本町1丁目60-2  
(二本松図書館前)

相談時間	担当	月	火	水	木	金
10:00 ~16:00	弁護士	●	●	●	●	●
	司法書士			●		
	専門家		●※1		●※2	

※1 行政書士・社会福祉士・社会保険労務士 ※2 税理士・建築士・土地家屋調査士  
お盆期間中も相談業務を行っております。



おもしろい はなし  
よく きこえていますか？

きき直しや きき間違いは 不便です。  
きこえることの 喜びを  
補聴器で お試しください。(無料)

日本補聴器販売店協会員

トキワメガネ補聴器店

二本松市本町2-46 ☎0243-22-2394

※本町バス停前・二本松駅から100m ◇営業時間/9:00~

年金

不慮の事故等のための  
障害年金と遺族年金

65歳から国民年金の老齢基礎年金が支給されますが、そのほか、不慮の事故や病気のための障害基礎年金と遺族基礎年金があります。

障害基礎年金

障害基礎年金は、初診日（障がいの原因となった病気やけがについて初めて医師等の診療を受けた日）が国民年金に加入中、あるいは60歳以上65歳未満の間にある方が、一定の障がいの状態になったときに支給されます。

年金額は、障がいの程度が1級の場合983,100円（平成25年度年額・以下同じ）、2級の場合786,500円です。

障害基礎年金には子（生計を維持されている18歳到達年度の末日までの子または20歳未満で1・2級の障がいの状態にある子）の加算額があり、その額は1人について226,300円（3人目以降は1人につき75,400円）です。

平成23年4月からは加算対象者が拡大され、これまで受給権が発生した後に結婚・出産しても、配偶者や子どもが受け取ることができなかった加算額が、年金受給権が発生した後も届出により受け取ることができるようになりました。

なお、児童扶養手当と両方を受け取ることができないため、どちらかを選択することとなります。詳しくは年金事務所または「ねんきんダイヤル」にお問い合わせください。

遺族基礎年金

遺族基礎年金は、国民年金に加入中あるいは60歳以上65歳未満の間に亡くなったときに、亡くなった方に生計を維持されていた「子のある妻」または「子」に支給されます。

子とは、生計を維持されている18歳到達年度の末日までの子、または20歳未満で1・2級の障がいの状態にある子をいいます。

年金額は、子が1人の妻には1,012,800円、1人の子だけには786,500円支給されます。また、子が2人以上のときには、い

れについても障害基礎年金と同様の加算が行われます。

年金受給のための条件

障害基礎年金、遺族基礎年金を受けるためには、障害基礎年金では初診日、遺族基礎年金では死亡日のある月の前々月までの「国民年金に加入しなければならぬ期間」のうち、3分の2以上の期間が、保険料を納めた期間または保険料を免除された期間であるという「保険料の納付要件（3分の2要件）」を満たす必要があります。

「3分の2要件」を満たせなくても、平成28年3月までに65歳未満で初診日等がある場合、初診日等のある月の前々月までの1年間の全ての期間が保険料を納めた期間または保険料を免除された期間であればよいことになっています。

※「国民年金に加入しなければならぬ期間」は、原則として20歳から60歳になるまでの期間ですが、海外に在住している期間や、厚生年金等から老齢年金を受けている期間は除かれます。

なお、遺族基礎年金は、老齢基礎年金を受けている方

たは老齢基礎年金の資格期間を満たした方が亡くなったときにも支給されますが、このときは前記の保険料納付要件を満たす必要があります。

ご自身が、保険料納付要件を満たしているかどうか心配な方や国民年金の詳細をお知りになりたい方は、年金事務所にお問い合わせください。

原発事故に伴う特例免除

原発事故に伴い避難指示等の対象となっている市町村に、震災発生日時時点で住所を有していた方の保険料の免除申請期限が平成26年6月末まで延長となりました。

詳しくは左記までお問い合わせください。

◎問い合わせ:

- 国保年金課国保年金係 ☎(55)51006
- 東北福島年金事務所 ☎024(535)0141
- ねんきんダイヤル ☎0570(05)1165
- ☎03(6700)1165

8月の主な開催

**サマーナイトGII いわき平開催**

**フェスティバル**

8/2-8/4 熊本 [F]	8/4-8/6 弥彦 [F]	8/6-8/8 平塚 [F]	8/9-8/11 川崎 [F]
8/10-8/13 富山記念 [GIII]	8/15-8/17 京王閣 [FII]	8/18-8/20 いわき平 [FII]	
8/24-8/27 小田原記念 [GIII]	8/24-8/27 平塚 [F]	8/28-8/30 函館 [FII]	
8/31-9/3 岐阜記念 [GIII]	8/29-8/30 四日市 [F]	8/31-9/2 松戸 [F]	

8月1日 休催日

サテライトあだたら ☎0243-53-2267

低 家 賃 宣 言

**Y&M ユーミーマンション**

安全・安心・快適!

住んでみませんか!

(遮音性が高く、とても静か)

ホームページをどうぞご覧下さい。  
URL <http://www.satou-gumi.co.jp>

二本松市表1丁目552-7  
株式会社 **佐藤組**  
TEL 22-8558



## 保 健

**風しん抗体価検査・ワクチン接種費用を助成します**

風しん抗体価検査およびワクチン接種費用の助成を始めました。

### 対象

妊娠を予定または希望している女性とその夫および妊婦の夫

詳しくは左記までお問い合わせいただくか、市ウェブサイトをご覧ください。

### ◎問い合わせ：

健康増進課予防係  
☎(55)5109

**福島いのちの電話相談**

社会福祉法人福島いのちの電話では、悩みや苦しみに関する相談を電話で受け付けています。

### 相談電話番号

☎024(536)4343

### 相談時間

毎日午前10時～午後10時

・相談員が電話で対応します。

※6月から、毎月第3土曜日

は午後10時から翌朝午前10時まで相談を受け付けし

ています。

### ◎問い合わせ：

社会福祉法人福島いのちの電話

☎024(536)0032

## 福 社

**肢体不自由者来所相談会**

補装具の購入・修理、医療、その他更生に関する相談会が

次の日程により開催されます。

**開催日** 8月9日(金)

**受付時間** 午後1時～3時

**相談料** 無料

**会場** 福島市身体障がい者福祉センター腰の浜会館

(福島市腰浜町32-1)

※身体障害者手帳をお持ちの方は持参してください。

**申込期限** 8月2日(金)

**申込方法** 事前に電話等でお申し込みください。

◎問い合わせ・申し込み：

福祉課障がい福祉係

☎(55)5113

または各支所地域振興課

## 税

**個人事業税の納付**

個人事業税は、県内に事務所・事業所を設け、物品販売業や不動産貸付業など、法律で定められている事業を行う個人の方に納めていただく県の税金です。

課税対象となる方には、県北地方振興局県税部から8月9日頃に納税通知書が送付されます。

### 納期限

第1期分：9月2日まで

第2期分：12月2日まで

※2回に分けての納付となります。ただし、税額が1万円以下の場合、9月2日までに一括納付となります。

**口座振替制度をご利用ください**

個人事業税の納付には、口座振替制度が利用できます。

手続用紙は、納税通知書に同封しています。

### ◎問い合わせ：

県北地方振興局県税部

課税第一課(事業税の照会)

☎024(523)4698

納税課(口座振替制度)

☎024(523)3594

## 暮ら し

**毎月勤労統計調査特別調査への協力をお願い**

毎月勤労統計調査特別調査を実施します。

**調査対象** 7月31日現在で、

常用労働者を1～4人雇用している事業所

**調査目的** 賃金、労働時間および労働者数の動向を明らかにするための調査です。

**調査方法** 調査対象事業所には、8月～9月に統計調査員が訪問しますので、調査への協力をお願いします。

### ◎問い合わせ：

福島県統計課

☎024(521)7145

**知っていますか？  
建退共制度**

この制度は、建設現場で働く方々のため「中小企業退職金共済法」に基づき国が作った退職金制度です。

### 加入できる事業主

建設業を営む方

**対象となる労働者**

建設業の現場で働く方

**掛 金** 月額310円

### 特 長

- ・国の制度で安全確実、簡単計算
- ・退職金は企業間を通算して計算
- ・国が掛金の一部を補助
- ・掛金は損金扱い
- ・経営事項審査で加点評価

詳しくは、建退共ホームページをご覧ください。

※「建退共」で検索

### ◎問い合わせ・申し込み：

独立行政法人勤労者退職金共済機構建設業退職金共済

事業福島支部

☎024(523)1618

相続サポートあだち

**毎月1回 相続/遺言無料相談会**

◇9月1日(日)午後1時～3時

◇二本松市勤労者研修センター2階(郭内北小隣り)

行政書士 佐藤直人 (☎23-5980 油井字前作171)

行政書士 石川晃雄 (☎23-4460 原七諏訪236)

◎電話で佐藤までご予約ください。◎其他のご相談でも承ります。◎守秘義務を守りますので安心してご相談下さい。◎相談員は月番で変わります。

二本松警察署からのお知らせ

犯罪発生状況(平成25年1月~6月)

	本庁管内	安達支所管内	岩代支所管内	東和支所管内	合計	前年対比
侵入盗	1			3(2)	4(2)	1
空き巣	1				1	1
出店荒し	6	2	1	1(1)	10(1)	2
その他						
非侵入盗	14(2)	12(4)			26(6)	7
万引き	2	1	3	3	9	-26
車上ねらい	18(3)	6(2)	2(1)		26(6)	-31
その他	13(5)	11(4)	1(1)		25(10)	15
自転車盗	14(4)	4(2)	2(1)	1(1)	21(8)	11
器物損壊	1(1)	1(1)			2(2)	0
住居侵入	9(5)	3			12(5)	-13
その他						
合計	79(20)	40(13)	9(3)	8(4)	136(40)	-33
前年対比	-16	-8	-5	-4	-33	

犯罪をなくそう  
二本松 ロック・アイ 作戦  
自転車に鍵(ロック)  
万引きを監視(アイ)

二本松地区防犯協会連合  
二本松警察署

※ ( ) は6月の発生件数



夏の防犯対策

節電による犯罪に注意!!

本格的な夏になり、暑くなると「閉め切ると暑いから、窓を開けて寝よう」「二階だから窓を開けていても大丈夫」と思っている人は、危険を招きよせています。暑さ対策とともに、防犯対策もしっかりし犯罪にあわないようにしましょう。

侵入犯罪防止対策

- 家にいるからと安心しないで、お昼寝や就寝時または入浴時には必ず窓やドアにカギを施錠しましょう。
- 高窓からの侵入や2階の部屋に侵入するための足場になる物を置かないようにしましょう。
- 庭に砂利など歩くと音がするものを敷いておくと、ドロボーがいやがります。
- 窓を少し開けた状態で固定できる窓用補助錠を利用することもおすすめです。

頑張ってくれる  
従業員のために...

そんな社長さんの思いを、  
国の退職金制度「中退共」がサポートします。

- 掛金を助成 ● 全額非課税 ● カンタン管理

家族従業員の加入もOK!  
事業主と生計を一にする同居の親族のみを  
雇用する事業所の従業員も加入できます。

詳しくはホームページをご覧ください。

(独)勤労者退職金共済機構 中小企業退職金共済事業本部  
TEL(03)6907-1234 FAX(03)5955-8211

8月の消費生活相談日

※消費生活に関するトラブルの相談を専門の相談員を設置し行っています。  
◎問い合わせ…  
生活環境課市民生活係  
☎(55)5102

火曜日	金曜日
	2日
6日	9日
13日	16日
20日	23日
27日	30日

相談時間 9:00~12:00 13:00~15:00

暮らし

7月の市内商品価格  
~お買い物の目安にしてください~

品目	規 格	今月調査 平均価格 (円)	前月調査 平均価格 (円)	対前月比 (%)
塩 さ け	甘塩切身100g	143	149	▲ 4.0
キャベツ	1kg	161	136	▲ 18.3
豚 肉	もも肉中100g	154	138	▲ 11.5
鶏 卵	Mサイズ1パック10個入り	180	171	▲ 5.2
み そ	赤みそ1kg	286	268	▲ 6.7
砂 糖	上白糖ポリ袋1kg入り	211	211	0.0
灯 油	白灯油18L(配達)	1,818	1,812	▲ 0.3
L P G	家庭用10㎡使用価格	7,671	7,672	0.0

若年者就職支援セミナー

ハローワーク二本松では「どんな仕事に就けばいいかわからない」「面接に自信がない」など、就職について悩みや不安を抱える若年者を対象に、就職支援セミナーを開催します。

対象者 30歳未満の若年求職者  
(専門学校以上の在生を含む)

日 時 8月29日(木)13:30~15:00  
10月18日(金)13:30~15:30  
12月11日(水)13:30~15:30  
2月4日(火)13:30~15:00

会 場 ハローワーク二本松 2階会議室

- 内 容
- ・自己理解、仕事理解および応募書類の作成方法
  - ・面接指導および模擬面接の実施
  - ・労働法令の基礎知識および就職活動への助言
  - ・企業人事担当者による会社説明およびミニ就職面接会(10月18日、12月11日のみ)

◎問い合わせ…ハローワーク二本松☎(23)0343



テルチンひと  
「地域主義工務店」の会



ヤマニ建設株式会社

〒964-0994 福島県二本松市南町225 TEL 0243-23-1409代 FAX 0243-23-1410  
ホームページ http://www.yamani-1971.com/ E-mail アドレス info@yamani-1971.com

准看護師から看護師へ

仙台で学んでみませんか?

- ★ 看護師養成2年課程【通信制】
- ★ 教育訓練給付制度厚生労働大臣指定講座(条件あり)

- 東北福祉大学の施設を活用した抜群の教育環境
- 安心・納得の学費

学校説明会 日程 26年4月入学生 募集中!

第2次 出願期間

8/18 福島会場【福島テルサ】  
◎14:00~16:00

10月1日(火)  
~10月14日(月・祝)

茨橋学園 東北福祉看護学校  
TEL 022-727-2422 進学専用  
FAX 022-727-2423 モバイルサイト  
TOHOKU FUKUSHI NURSING SCHOOL  
URL http://www.tfu-ac.net/tfns/  
〒981-8523 宮城県仙台市青葉区国見1丁目19-1 東北福祉大学ステーションキャンパス館 7F



# 8月図書館だより

※新着本は、市ウェブサイト「蔵書検索システム」でもチェックできます。ぜひ、ご利用ください！

## 二本松図書館

### 新着本のご案内

- ▼「碧空のカノン」 福田和代 著  
音大卒業後、航空自衛隊の音楽隊に入隊した鳴瀬佳音(なるせ かのん)は、定期演奏会の任務のため、練習を重ねていた。自衛隊での生活に少しずつ慣れ始めたある日、佳音の担当する楽譜が無くなってしまふ。楽器庫から消えた楽譜は一体どこに…？爽やかな音楽ミステリー。
- ▼「刀語(カタナガタリ)①～⑨巻」 西尾維新 著  
中学生から大人の方まで、大人気の作家・西尾維新さんの「刀語」全12巻が入荷しました！  
伝説の刀鍛冶、四季崎記紀(しきざき きき)が生み出した12本の「刀」を探す剣士・鏝七花(やすりしちか)と策士家・とがめの大冒険！登場人物の魅力に痺れる「大河ノベル」見参！
- ▼「おつかれっ！毎日パンダ」 高氏貴博 著  
パンダの魅力にとりつかれ、毎日上野動物園に通って撮った100万枚から厳選！パンダもイライラしたり、かっこつけたりするって知ってましたか？しつこく何度もおやつを催促する様子など、「中に人間が入っているのでは？」と思わせる写真がいっぱい！
- ▼絵本「アンパンマンとザジズゼゾウ」 やなせたかし 著  
ばいきんまんの前に、とつぜん現れたザジズゼゾウ。ザジズゼゾウは羽が生えていて、緑の帽子をかぶっています。そして、とってもお掃除が上手なんです。ゾウの国にいたザジズゼゾウは、どうして ばいきんまんと出会ったのでしょうか？

### 行事・事業のお知らせ

- ◎今月の休館日  
5日(月)、12日(月)、19日(月)、26日(月)、31日(土)月末整理休館  
※閉館時は、玄関のブックポストへお返しください。
  - ◎おはなしのへや 幼稚園～小学生のためのお話会  
日時 8月3日(土)「いろんなおばけのはなし」 11:00～11:30  
場所 二本松図書館1階・児童コーナー  
内容 ちょっぴり怖いおばけの話、面白い絵本の紹介、簡単おりがみ遊びなど。  
楽しい30分間を過ごしませんか？
  - ◎移動図書館車「まつかぜ号」巡回日程  
第4コース 27日(火)  
12:20～ 14:00～ 15:10～ 15:50～  
原瀬小学校→箕輪集会所→松南団地→西池団地→高越会館  
第5コース 29日(木)  
12:20～ 14:20～ 14:50～  
杉田小学校→杉田住民センター→杉田仲之内団地
  - ◎「まつかぜ号」夏の特別コース  
小中学校が夏休みのこの時期、通常の運行はありませんが「夏休み特別コース」を運行します。この機会に、より身近にまつかぜ号をご利用ください。
  - 夏季特別巡回コース① 1日(木)  
10:10～ 10:40～ 11:10～  
杉田住民センター→箕輪集会所→諏訪団地
  - 夏季特別巡回コース② 6日(火)  
10:10～ 10:40～ 11:10～ 11:40～  
岳下住民センター→新座団地→西池団地→仲之内団地
  - 夏季特別巡回コース③ 8日(木)  
10:10～ 10:40～ 11:00～ 11:35～  
表団地→あだたら荘→あぶくま台団地→地域文化伝承館
- ◎問い合わせ…二本松図書館 ☎(23)5082

## 岩代図書館

### 新着本のご案内

- ★児童書「はやくおおきになりたいな」 塚本やすし 絵  
虫の子どものようちゃんは、ある日、山で人間の子どもけんちゃんとお会った。けんちゃんのババがカブトムシかクワガタムシの幼虫かもしれないって言ったら、けんちゃんは大喜び！！早く大きくなりたいようちゃんは、いっぱい食べて、体もきたえた。ようちゃんは、かっこいいカブトムシになるのかな？それとも、強いクワガタムシ？夏にピッタリ、昆虫の絵本。
- ★児童書「図工のきほん大図鑑」 辻政博 監修  
自分で絵を描いたり、何かを作ったりすることって楽しいですよね。この本では絵を描くときや工作をするときに使う材料や道具、作るときのコツなどを解説しています。また、いろいろな材料や道具を使って仕上げたおもしろい作品がたくさん紹介されています。夏休み、図工の宿題のヒントになる1冊！
- ★児童書「とっておきの標語」 村上しいこ 作  
「さいきんクラスで、かんじてること」をテーマに班ごとに標語をつくることになったつよたち。この頃、けんかしているゆりとみことを仲直りさせるための標語を考えることにした。家に帰って母ちゃんに相談したら、なんと母ちゃんも父ちゃんもけんかしているみたい！つよは、ゆりとみこと、母ちゃんと父ちゃんを仲直りさせる標語を考えることにした。グッとくるいい標語ってなんだろう…？
- ★「ふたつめの庭」 大崎梢 著  
絵を描くことが大好きな美南は、保育士として働いている。同僚から「しゃれっ気を出せ」と言われてしまうほどオシャレより仕事に情熱を注ぐ美南だが、ある日、受け持ちのクラスの匂太くんが女の子と絵本を取り合ってけがをしてしまった。迎えにやってきた父親の隆平から、取り合っていた絵本は何だったのか質問され…。保育士とシングルファーザーの恋を丁寧な筆致で描いた力作。
- ★「ちいさい刺しゅうのブローチとマカロンブローチ」  
雑貨屋や土産物屋で見かける機会が多くなってきた、コロんと可愛い形のマカロンブローチ。バッグチャームだけでなく、ビルケースや小銭入れとしても使える優れもの！リスや猫、お花柄など、キュートな刺しゅう図案を約230点収録。ちょっとしたプレゼントにも最適☆

### 新着CDのご案内

- ★「ディズニー・オン・クラシック～まほうの夜の音楽会」
- ★「沖縄時間 オキナワ・ベスト・セレクション」

### 展示コーナーのお知らせ

- 暑い日が続いていますね。睡眠不足になったり、食欲不振になったりしていませんか？今月は「夏のおすすめメニュー」をテーマとした展示を行います。夏休み中のお子さんと一緒に作るのも良いですね！
- ★「ゴーヤパンザイ！」
  - ★「浜内千波の毎日一品お酢のおかず」 浜内千波 著
  - ★「ザ・ベスト・オブ夏おかず100」

### 行事・事業のお知らせ

- ◎今月の休館日  
5日(月)、12日(月)、19日(月)、26日(月)、31日(土)月末整理休館  
※閉館時の本の返却はブックポストにお願いします。CD・DVD・ビデオテープは破損の恐れがありますので、必ずカウンターへ返却してください。
  - ◎納涼おはなし会  
年に一度の「納涼おはなし会」！こわ～いおはなしが聞けたり、夏の遊びがあったり、楽しいことがいっぱい！おともだちやかぞくの人をさそってみんなできてね♡  
日時 8月3日(土)13:30～15:00  
場所 岩代図書館 えほんのへや  
内容 絵本の読み聞かせ、夏遊び など  
☆対象は幼児から小学生ですが、ご家族皆様さんでお楽しみください☆
- ◎問い合わせ…岩代図書館 ☎(55)3255



おすすめ品(1畳あたり)  
厚さ3cmの薄畳新量  
節電対策に◎  
フローリングの上にもひけます。

# 10,000円

表替え/6,000円 裏返し/3,500円  
その他用途・予算に応じてお見積りいたします。

**奥平畳店** ☎0120-525-858  
http://www.okudaira-tatami.com/  
〒964-0012 二本松市永田積内251 TEL 22-3465・FAX 24-7041

# 千葉法律事務所

<法律相談受付 要電話予約>

- 事故(交通・労災・介護等)の慰謝料・賠償
- 離婚 ■相続・遺言 ■土地・建物の売買・賃借料
- 債権回収 ■会社関係 ■その他法律事務一般

〒960-8018 福島市松木町7番22号(福島市役所西側・駐車場あり)  
福島県弁護士会所属  
弁護士 千葉 和彦 TEL024-535-3690



## 休日当番医

▽診療時間／9：00～12：00、14：00～17：00  
 ※急な場合を除いて、診療が終了する間際でなく、  
 できるだけ時間に余裕を持って受診願います。



④印は、小児科の当番医療機関

なお、当番医が変更になる場合がありますのでご注意ください。

- 8月4日(日)** 佐久間内科小児科医院 本町 ☎(22)0570  
 ばばクリニック 油井 ☎(24)7122  
 (医)落合会 東北病院 本宮市青田 ☎(33)2588
- 11日(日)** (医)安斎内科胃腸科医院 若宮 ☎(22)3001  
 和田医院 小浜 ☎(55)2303  
 (医)よしだこどもクリニック④ 本宮市高木 ☎(34)6418
- 18日(日)** (医)かさい小児科クリニック④ 油井 ☎(22)8800  
 さくらクリニック 藤之前 ☎(62)3931  
 (医)慈久会 谷病院 本宮市本宮 ☎(33)2721
- 25日(日)** (医)土川産婦人科医院④ 松岡 ☎(22)0035  
 二本松ウイメンズクリニック 亀谷 ☎(24)1322  
 よしだ内科 本宮市本宮 ☎(63)2333
- 9月1日(日)** (医)佐藤内科胃腸科医院④ 油井 ☎(22)0174  
 (医)外科胃腸科肛門科原医院 若宮 ☎(23)2111  
 いしわたクリニック 本宮市荒井 ☎(63)2826

## 休日緊急歯科当番医

▽診療時間／10：00～16：00



- 8月4日(日)** 今古堂歯科医院 西新殿 ☎(57)2184
- 11日(日)** 栞病院 歯科 本町 ☎(23)1990
- 18日(日)** 原歯科医院 本町 ☎(22)0209
- 25日(日)** 岩崎歯科医院 藤之前 ☎(22)8500
- 9月1日(日)** 大内歯科医院 向原 ☎(23)0750

(注意)休日緊急歯科当番医は、緊急な場合の応急処置的な治療を目的に開設しています。緊急を要しない場合や高度な治療を必要とする場合は、通常の開業時間に受診ください。  
 なお、当番医が変更になる場合がありますのでご注意ください。

## 今月の表紙 (14ページに関連記事掲載)

東和ロードレース大会では最長の距離を走るハーフマラソンの部、今回の大会では約1,300人のランナーがこの部門を走りました。

スタート直後は、招待選手などトップ選手が500m地点を通過しても最後尾の選手はまだスタートラインを通過していない状況で、しばらくの間ランナーの列は途切れることなく続いていました。

# 暮らし@情報



## ごみ収集休みのお知らせ

**8月14日(水)～16日(金)は、  
 ごみ収集が休みとなります。**



※もとみやクリーンセンターへの搬入も  
 できませんのでご注意ください。

## 今月の水道修繕当番

### 二本松・安達地域

(株)吉田設備 ☎(54)2933

**岩代地域** (有)佐藤設備工業 ☎(55)2152

**東和地域** (有)東和設備工業 ☎(46)2659

## 今月の納税 納期限：9月2日

- 市民税および県民税(2期)
- 国民健康保険税(2期)
- 介護保険料(2期)
- 後期高齢者医療保険料(1期)

## 献血協力のお願い(8月)

献血の際は、献血カード、献血手帳または本人確認のできる証明書(運転免許証・健康保険証)等をご持参ください。

### 日時

期日	実施時間	場所	地域
7日(水)	9：00～10：00	特別養護老人ホーム 羽山荘	東和
	11：00～12：00	(株)ゴーアップ福島	
22日(木)	9：30～11：00	(株)尾形製作所	安達
	13：00～17：00	栞記念病院	
26日(月)	9：00～10：00	(株)日東 福島工場	二本松
29日(木)	9：30～11：00	福島交通(株) 二本松営業所	
	12：30～14：00	東邦ゴム工業(株) 根崎工場	
	14：30～17：00	(株)東邦銀行 二本松支店	

※会場の都合により実施時間を変更する場合があります。

◎問い合わせ…健康増進課予防係 ☎(55)5109

## あだたらイルミネーションイベント あだたらのかがやき

東日本大震災から2年以上が経過し、いまだに原発事故による風評被害等の影響を受けている中「復興から未来への希望の光」とも、明るい未来に向かって頑張ろうという思いを込めて、ペットボトル(ソーラーLED5,000個)、LED電球(約80,000個)を使った光のイベントを開催します。

**開催期間** 8月2日(金)～9月23日(月・祝)

**開催場所** 岳温泉街(湯の森公園、ヒマラヤ大通り、桜坂、鏡ヶ池公園)  
あだたら高原スキー場(アンドロメダコース内)

**点灯時間** 金曜日、土曜日：19：00ごろ～22：00  
金曜以外の平日、日曜日：19：00ごろ～21：00  
※ソーラーLEDは暗くなると自動で点灯します。

**その他** 開催期間中、ナイトゴンドラを復興特別料金にて運行します。  
運行時間19：00～21：00

**8月2日(金)に点灯式を行います**

**時間** 18：30～ **会場** あだたら高原スキー場

**イベント** 打上げ花火、ライブコンサート など

◎問い合わせ…あだたらのかがやき事業実行委員会事務局(岳温泉観光協会内) ☎(24)2310

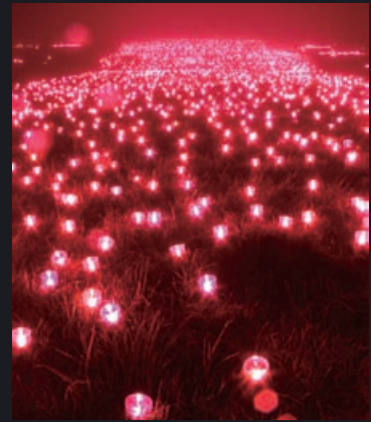

## 2013「三本松の四季」観光フォトコンテスト 「夏」部門の作品募集

市内の名所や風景などの作品を募集します。

**応募作品** ・カラー(モノクロ可)、四つ切(ワイド含む)、単写真 ・未発表のものに限る  
・各部門一人3点まで応募可

**応募資格** 特になし 作品の返却 原則として返却しません。

**応募方法** 部門名、題名、撮影場所、撮影年月日、撮影者名(フリガナ)、住所、電話番号、年齢を明記した応募票を作品の裏側に貼付し、持参または郵送でご応募ください。

**応募上の注意**

- ・デジタルカメラによる作品も可(四つ切相当サイズでプリント) ・1年以内に撮影した作品であること
- ・被写体が人物の場合、必ず本人の承諾を得ること ・可能な限り、被写体が市内であることが特定できること

**応募締切** 9月20日(金)

**表彰** 最優秀賞：1人、優秀賞：2人、入選：2人 ※各賞とも、賞状・副賞有

◎問い合わせ・応募先…〒964-8601 二本松市金色403-1 二本松観光協会(観光課内) ☎(55)5122

## 市内各所で夏祭りが開催されます

**若宮夏まつり** 8月3日(土)17：00～

若宮通り(三浦金物店～商工信用組合)

**郭内おらほの夏まつり** 8月4日(日)17：00～ 田中家具駐車場

**もとまちの夏まつり** 8月11日(日)19：00～

本町通り(駅前上口～銀座)

**根崎の花市** 8月11日(日)、12日(月)19：00～ 竹根通り

**竹田の花市** 8月11日(日)、12日(月)19：00～ 竹根通り

**智恵子の里安達夏祭り** 8月12日(月)18：00～ 安達支所駐車場

**いわしろ夏祭り** 8月13日(火)16：30～ 岩代第2体育館

**岳温泉仮装盆踊り大会** 8月24日(土)19：00～、25日(日)18：00～ 岳温泉ヒマラヤ大通り



2013 August

8月

# にほんまつ カレンダー

## カレンダー内の記号

- ♥… 健康と育児
- 📅… イベント
- 👤… その他
- 📍… 市民相談
- 📖… 図書館事業
- 📄… 掲載ページ

日	月	火	水	木	金	土
	<b>市営プールをご利用ください</b> 市民プール(郭内) 開場期間 8月31日(土)まで 小浜、新殿、旭、杉沢プール 開場期間 9月10日(火)まで			<b>1</b> 📍人権相談所 <sup>⑧</sup> ♥おひさまクラブ <sup>⑰</sup> ♥すくすく広場 <sup>⑰</sup>	<b>2</b> 📅あだたらのかがやき (～9/23) <sup>⑳</sup>	<b>3</b> 📖二本松図書館 <sup>㉓</sup> 📖岩代図書館 <sup>㉓</sup> 📅若宮夏まつり <sup>㉕</sup>
<b>4</b> 📅コンサートホール <sup>⑧</sup> 📅郭内おらほの夏まつり <sup>㉕</sup>	<b>5</b> 📍健康相談 <sup>⑰</sup>	<b>6</b> ♥育児講座 <sup>⑰</sup> ♥わくわく広場 <sup>⑰</sup>	<b>7</b> ♥つくしくらぶ <sup>⑰</sup>	<b>8</b> 📍7カ月児・1歳児健康相談 <sup>⑰</sup> ♥おひさまクラブ <sup>⑰</sup> ♥すくすく広場 <sup>⑰</sup>	<b>9</b> 📍2歳児健康相談 <sup>⑰</sup> ♥親子教室 <sup>⑰</sup>	<b>10</b>
<b>11</b> 📅コンサートホール <sup>⑧</sup> 📅もとまちの夏まつり <sup>㉕</sup> 📅根崎の花市 <sup>㉕</sup> 📅竹田の花市 <sup>㉕</sup>	<b>12</b> 📅根崎の花市 <sup>㉕</sup> 📅竹田の花市 <sup>㉕</sup> 📅智恵子の里安達夏祭り <sup>㉕</sup>	<b>13</b> 📅いわしろ夏祭り <sup>㉕</sup>	<b>14</b> 📄ごみ収集休み <sup>㉔</sup>	<b>15</b> 📄ごみ収集休み	<b>16</b> 📄ごみ収集休み	<b>17</b>
<b>18</b> 📅コンサートホール <sup>⑧</sup>	<b>19</b> 📍健康相談 <sup>⑰</sup>	<b>20</b> ♥わくわく広場 <sup>⑰</sup>	<b>21</b> ♥4カ月児健康診査 <sup>⑰</sup> ♥あそびの広場 <sup>⑰</sup>	<b>22</b> ♥おひさまクラブ <sup>⑰</sup> ♥すくすく広場 <sup>⑰</sup>	<b>23</b> 📍2歳児健康相談 <sup>⑰</sup>	<b>24</b> 📅安達文化ホール <sup>⑧</sup> 📅岳温泉仮装盆踊り大会 <sup>㉕</sup>
<b>25</b> 📅岳温泉仮装盆踊り大会 <sup>㉕</sup> 📅二本松青年会議所創立40周年記念講演会 <sup>⑧</sup>	<b>26</b>	<b>27</b> ♥3歳児健康診査 <sup>⑰</sup> ♥わくわく広場 <sup>⑰</sup>	<b>28</b>	<b>29</b> ♥1歳6カ月児健康診査 <sup>⑰</sup> ♥育児セミナー <sup>⑰</sup> ♥すくすく広場 <sup>⑰</sup> 📄若年者就職支援センター <sup>㉔</sup>	<b>30</b> ♥3歳児健康診査 <sup>⑰</sup>	<b>31</b>
<b>1</b> 📅しゃくなげコンサート二本松大会 <sup>⑧</sup>	<b>霞ヶ城公園 夏のライトアップ</b> 霞ヶ城公園の日本庭園ゾーンをライトアップします。 幻想的な光で演出された夏の緑の樹木をご堪能ください。 期間 8月9日(金)～18日(日) 時間 18:00～22:00 場所 霞ヶ城公園日本庭園(霞ヶ池、るり池、傘マツ周辺) ※ライトアップは無料で観賞できます。 ◎問い合わせ…都市計画課公園緑地係 ☎(55)5130				<b>●人口と世帯</b> 7月1日現在(前月比) ・人口 男 28,522人(-17) 女 29,902人(-18) 計 58,424人(-35) ・世帯数 19,161世帯(+4) (注:住民基本台帳人口+外国人登録人口)	

「ごみ収集休みのお知らせ」および「休日当番医」「休日緊急歯科当番医」は24ページ『暮らしの情報』をご覧ください。

