



# 広報 にほんまつ

2013  
12

No.97

平成25年12月1日発行

## 冬の訪れを告げる

(12月1日開催 木幡の幡祭り)

木幡の幡祭り

### 今月のおもな内容

特集 元気な地域づくり……②	みんなの広場……⑫
ピックアップ市政情報……⑥	健康と育児のひろば……⑭
子育て支援……⑧	保健のお知らせ……⑮
まちの話題……⑩	お知らせ……⑱



9月27日  
安達太良山を望む高台にあるブドウ畑で、  
晴天の下、ブドウの収穫が行われました

年々増え続ける耕作放棄地。  
過疎化や少子化、また若者の  
農業離れによる後継者不足。

全国的にも深刻化しているこ  
れらの問題に対し、ブドウを  
育て、ワインを造り、問題解  
消に取り組んでいる皆さんが  
います。

果実酒製造・販売会社「ふく  
しま農家の夢ワイン」(以下  
「夢ワイン」と記載)

ブドウに地域活性化という  
『夢』を込めた夢ワインの取り  
組みを紹介します。

### ブドウに夢を込めて

夢ワインは、東和地域で果  
実酒の醸造を行っています。

2年前、震災直後に植えた  
ブドウがようやく実を結びま  
した。

そのブドウを今年の9月末  
に収穫し、早速ワインへの加  
工を開始しました。

加工を始めてから2カ月余  
り、いよいよワインの醸造も  
最終段階に入り、『夢』であっ  
たワインの完成が間近に迫っ  
ています。

## 特集 元気な地域づくり

# ふくしま農家の夢ワイン

〜一房に掛けた思い 一滴に込めた夢〜

### 夢への礎その1

### 農地の利用・農地の再生

全国では、約40万ha(※1)の農地が耕作放棄地となっています。耕作することをやめてしまいう年月が経過し荒れた農地を元に戻すことは、容易なことではありません。

夢ワインでは、耕作放棄地にブドウ(ヤマ・ソービニオン)を栽培することで、農地を再生する取り組みを行っています。今後耕作放棄地となりそうな畑にもブドウを栽培しています。

また、東和地域ではタバコの栽培が激減していることから、タバコの代替作物としてブドウの苗を植える試みも行っています。



ふくしま農家の夢ワイン  
関 元弘さん

ヤマ・ソービニオン(※2)は、野山に自生しているヤマブドウの交雑のため病害虫にも強く、それ程手間を掛けずに育てることができる品種だと思えます。うまく育てれば無農薬でも育てることができ、初めて栽培するには適した品種

と考え選びました。また、ワイン用品種のカベルネ・ソービニオンとの交配でもあるため、味もしつかりしています。出来上がってくるワインがどのような味になるか今から楽しみます。



今回、9月に収穫が行われたブドウ畑(右写真)も、耕作放棄地を再び耕し、ブドウの苗を植えることで畑としてよみがえらせたものです。

### 夢ワインの歩み

気の合う仲間と活動を始め

平成23年11月

東和果実酒研究会を結成

平成24年3月

東和ワイン特区認定

平成24年9月

ふくしま農家の夢ワイン  
設立

平成25年

3月  
製造免許取得

5月

地元特産のリンゴを使った  
シードル造りを開始

7月

シードルが完成

9月

平成23年に植えたブドウ  
を収穫

10月

収穫したブドウを使った  
ワイン造りを開始

12月

念願のワイン完成(予定)

※1 2010年世界農林業センサスデータ

※2 ブドウの品種、ヤマブドウとワイン用品種を交配したブドウ

夢への礎その2

今ある資源を利用する

夢ワインの活動拠点となっている施設は、旧共同稚蚕飼育所を改装したものです。その大部分を会員自らの手で修繕・改装しました。

以前は多くの養蚕農家に利用されていた施設でしたが、養蚕業の衰退とともに施設の利用もなくなっていました。今その施設に新たな灯がともされています。



グリーンシードル

7月末に果実酒の第1号「シードル(※3)」が完成しました。このシードルは羽山山麓で栽培されている「羽山リンゴ」を使用し醸造されました。

夢ワインでは、ブドウのワイン造りだけではなく地元の特産品を生かした果実酒造りにも取り組んでいます。

9月には羽山の青リンゴを使った「グリーンシードル」も完成。こちらはリンゴを間引きする際の青リンゴを使用しています。無駄を無くすことを考え試作的に造られたそうですが、味の評判も良く製品化の運びとなりました。



また、遊休桑園になる桑の実を使った果実酒の研究も進められています。

夢への礎その3

人材を活用する

3ページでも触れたように、ヤマ・ソービニオンは、それ程手間を掛けずに栽培ができる品種です。

病害虫の防除が必要で手間の掛かる野菜等の栽培は負担になり、農業をやめてしまおうとしている高齢者でも楽しみながら栽培することができると期待されています。

9月に行われたブドウの収穫は、地元の皆さんの他にも、県外の大学生などが参加し行われました。



収穫当日、休憩の時には手作りのスイーツを食べながら収穫を喜び合い、昼には地元野菜をふんだんに使ったカレーライスを食べながら、ワイン談議に花を咲かせていました。

パソコンを通して収穫のことを知り、参加した方もいました。パソコンなどを活用した人材集めや人材発掘も、これからの農業に必要不可欠な事なのかもしれません。

※3 リンゴを発酵させて造るアルコール飲料

## 幾多の困難を乗り越えて

さまざまな困難を乗り越えて、夏には待望のシードルが完成し、現在ブドウのワインの完成まであと一歩のところまでたどり着いた夢ワイン。

ここまでの道のりで一番の困難は、やはり東日本大震災と東京電力福島第一原子力発電所の事故でした。

県産農作物全体が風評被害にさらされる中、「この地で新しくつくり出そうとしているものが果たして受け入れられるのか」との不安は大きかったものの、今だからこそ地域に活気を取り戻したいとの情熱でワイン造りを続け、今にいたっています。



ふくしま農家の夢ワイン  
社長 齋藤 誠治さん

互いに支え合ってきた仲間、ここまで来るのに力を貸してくださった皆さんに心から感謝しています。

最初は、本当に夢のような話からのスタートでしたが、何とかここまで来ることができました。

シードルは満足のいく味に仕上げることができました。ワインもおいしい味になると確信しています。

多くの方に、地元で栽培した果実を使い、地元で加工した果実酒を味わってほしいですね。

## 広がる夢

夢ワインでは、果実酒を造ることだけでなく、出来上がった果実酒を使った世代間の交流や地域間交流も目指しています。

「ブドウ棚の下で交流会を開催し、ブドウをつまみながらワインを飲むのなんかいいね。」といった意見ができれば、「昼間は農作業体験、夜は果実酒を飲んで交流会なんてどうだろう。」といった意見もでてくる。齋藤さんも「休耕田にワインに合う農作物の作付けをしたらどうだろうか。」と、夢ワインの皆さんのアイデアは尽きません。

「シードルやワインの完成は一つの目標ではありましたが、ゴールではありません。よりおいしいものを造っていくことが今後の目標であり、ワインを使ってこの地域を元気にしていくことが最大の目標です。」と齋藤さんは語ってくれました。

夢ワインの皆さんの『夢』は、果てしなく広がっていきます。



▲ワイン(シードル)のラベルや箱に印刷されている夢ワインのマーク

色鮮やかな5色のブドウが描かれています。

このマークは12月に開催される「木幡の幡祭り」で担がれる“五反幡”をモチーフにデザインされています。

地域のシンボルである“幡祭り”をマークに取り入れることで、郷土愛のこころがワインやシードルに込められています。



**新婚世帯家賃助成金を支給します**

定住人口の増加を図るため、市内の民間賃貸住宅に居住する新婚世帯の方に、新婚世帯家賃助成金を支給します。

**支給対象者**

- ・市内の民間賃貸住宅と賃貸借契約(平成25年4月1日～平成28年3月31日までの間に契約をしたものに限る)を締結し、居住している新婚夫婦(助成金の申請日において、婚姻の届出をしてから3年以内の夫婦)の世帯で、次の全てに該当する世帯
- ・新婚夫婦の一方の年齢が40歳未満
- ・世帯員の全てが本市の住民基本台帳に記録され、かつ生活の本拠が本市にある
- ・世帯員が生活保護または入居に関わる公的給付を受けていない
- ・同一世帯に市税を滞納している者がいない

**助成金の額**

月額1万円を最長で36ヶ月支給します。(家賃の額が1万円に満たない場合の助成金額は、家賃の額を上限とする。)

**申請手続きに必要なもの**

- ・助成金の支給を受けようとする方は、次の書類を添えて申請してください。
- ・支給申請書
- ・世帯全員の住民票の写し
- ・戸籍謄本
- ・納税証明書(同居世帯のうち納税義務のある方全員)
- ・住宅賃貸借契約書の写し
- ・家賃内訳証明書(契約書で家賃の内訳が不明確な場合)

**申請受付期間**

平成28年3月31日まで

**定住促進奨励金を支給します**

若者の住宅取得を奨励し、定住の促進等を図るため、市内に新築住宅を取得した方に定住促進奨励金を支給します。

**支給対象者**

市内に定住する意思をもち、新築住宅(平成25年4月1日

以後に請負(売買)契約を締結し、平成25年4月1日～平成28年3月31日までの間に新築したものに限る)を取得した方で、次の全てに該当する方

- ・年齢が40歳未満
- ・配偶者または年齢が18歳未満の子を有している
- ・同一世帯に市税を滞納している者がいない
- ・同一世帯にこの事業による奨励金を支給されたことがある者がいない

**奨励金の額**

月額1万円を最長で36ヶ月支給します。

**申請手続きに必要なもの**

- ・奨励金の支給を受けようとする方は、次の書類を添えて申請してください。
- ・支給申請書
- ・世帯全員の住民票の写し
- ・納税証明書(同居世帯のうち納税義務のある方全員)
- ・建物(取得住宅)の登記事項証明書
- ・請負(売買)契約書の写し

**申請受付期間**

平成28年3月31日まで

**お問い合わせ・申し込み**

企画財政課企画調整係  
☎(55)5090

**工業統計調査が実施されます**

工業統計調査が12月31日現在で実施されます。工業統計調査は、製造業を営む事業所を対象に、その活動実態を明らかにすることを目的とした調査です。

所には、12月上旬から、県知事から任命された統計調査員がお伺いしますので調査にご協力ください。  
ご提出いただく調査票については、統計法に基づき調査内容の秘密は厳守されます。  
◎お問い合わせ:  
企画財政課企画調整係  
☎(55)5090

**栄えある叙勲・褒章受章おめでとうございます**

秋の叙勲・褒章および危険業務従事者叙勲の受章者が発表され、各分野で活躍・貢献された方々が受章されました。受章された皆さまをご紹介します。



瑞宝双光章  
今福 正さん(65)  
元安達地方広域行政組合  
消防司令長  
(高越松ヶ作)



瑞宝単光章  
菅野 幸造さん(66)  
元二本松市消防団団長  
(針道)



黄綬褒章  
國岡 英司さん(76)  
(有)若松屋書店社長  
(根崎)



瑞宝単光章  
菅野 幸造さん(66)  
元准陸尉(油井)

**埼玉県富士見市と災害時の支援協定を締結**



10月23日、埼玉県富士見市と震災後初となる「災害時の相互支援に関する協定」を締結しました。

富士見市と二本松市は、二本松市に避難した浪江町民を支援するため、市を通じて自転車200台を提供していただいたことが縁となり交流を続けてきました。今後は、協定に基づき、互いに大規模災害が発生した場合には、被災地域の応急対策を迅速に行っていき

**支援協定の内容**

- ・食糧、飲料水の供給
- ・応急物資（生活必需品等）の供給
- ・応急対策等に要する職員の派遣、資機材の提供
- ・被災者の一時受け入れ

被害が広範囲に及ぶことが予想される大規模災害に備え、二本松市では遠隔地との支援協定を締結しています。

**支援協定締結市**

- ・東京都葛飾区(平成8年)
- ・埼玉県越谷市(平成8年)
- ・福島・宮城・山形広域圏(平成9年)
- ・長野県駒ヶ根市(平成17年)
- ・埼玉県富士見市(平成25年)

**「農業委員会委員選挙人名簿」登録申請を受付**

**受付期間**

平成26年1月6日(月) ~ 10日(金)

**基準日** 毎年1月1日

**有効期限** 1年

**資格要件**

- ① 二本松市民
- ② 年齢が20歳以上(平成6年4月1日以前に生まれた方)
- ③ 次のいずれかに該当する方
  - ・10アール以上の耕作を営む方。ただし、同居の親族およびその配偶者は年間おおよそ60日以上耕作していること。
  - ・10アール以上の耕作の業務を営む農業生産法人の組合員、社員または株主で、年間おおよそ60日以上耕作に従事する方。

**申請方法**

各地区の農事組合長から配付される申請書に記入のうえ、提出してください。(農事組合等に加入されていない方は、個々に郵送します。)

本申請を行わない方は選挙権・被選挙権(一部例外を除く)を有することになります。

ん。

※資格要件を満たす方で、申請書が届かない方は、左記までご連絡ください。

**◎問い合わせ:**

農業委員会事務局

☎(55)5148

**木造住宅耐震診断希望者募集中**

市内の住宅所有者が、耐震診断を希望する場合に、耐震診断者を派遣します。

**募集戸数** 13戸(先着順)

**対象住宅** 昭和56年5月31日以前に着工された木造住宅

**個人負担**

住宅の規模により、6~9千円の自己負担あり。

※通常調査には、約15万円の費用がかかりますが、そのほとんどを、国県市が負担します。

**成果品**

耐震診断結果、補強計画および住宅平面図  
 ※結果によっては、耐震改修補助金制度を利用することができます。

◎問い合わせ・申し込み:  
 建築住宅課住宅係

☎(55)5133

**特設人権相談所を開設  
 ~12月4日から10日は「第65回人権週間」です~**

法務省と全国人権擁護委員連合会は、12月10日の「人権デー」までの一週間を人権週間と定め、各地で人権尊重思想の普及高揚のため啓発活動を行います。

市では、無料人権相談を実施しますので、お気軽にご相談ください。

**人権相談所開設日時・会場**

- 二本松地域 12月5日(木) 午前10時~午後3時 二本松福祉センター
- 安達地域 12月4日(水) 午前10時~午後3時 安達公民館
- 岩代地域 12月5日(木) 午前10時~正午 岩代支所
- 岩代支所
- 東和地域 12月4日(水) 午前9時~正午 東和支所
- ◎問い合わせ:  
 生活環境課市民生活係  
 ☎(55)5102
- または各支所地域振興課

# 平成27年4月から 子ども・子育て支援新制度がスタートします

国は、子ども・子育て支援法を成立させ、幼児期の学校教育、保育、地域の子ども・子育て支援を総合的に進めるため、子ども・子育て支援新制度を平成27年4月からスタートさせることとし、現在、保育等に係る基準の検討をしています。

新制度は、子ども・子育ての根本的な責任は父母等保護者にあるとしていますが、住民にとって身近な市町村が幼児期の子ども・子育て支援のニーズを把握し、サービスを提供する体制を計画的に進めていくことを柱としています。  
(主なポイントは左のとおりです。)



## 新制度の主なポイント

認定こども園、幼稚園、保育所などを通じた共通の給付である施設型給付と小規模保育等の地域型保育給付を創設(ニーズに応じた保育基盤の整備)

認定こども園、幼稚園、保育所などを通じて共通の子育て支援を行うとともに、地域の実情に応じた小規模保育などを支援していく。

認定こども園制度の改善(幼稚園・保育所を統合した認定こども園制度に一本化していく)

幼稚園と保育所の機能を合わせ持つ認定こども園制度を改善し、将来は認定こども園にしていくことを目標としていく。

地域の実情に応じた子ども・子育て支援制度の充実

地域の実情に応じて、放課後児童クラブなどの地域の子ども・子育て支援を充実していく。

## 二本松市子育て支援計画アンケート調査にご協力ください

現在、市では平成27年度より施行される、新たな子育て支援施策のための計画づくりを進めています。

この計画は、今後の幼稚園や保育所の運営など、子育て支援施策の重要な計画となります。

計画策定に当たり、アンケート調査を実施しますので、調査票が届いた方は、ご協力をお願いします。

### 対象

市内の未就学児、小学生までの子どもを持つ保護者2,000人

### 抽出方法

平成25年9月1日現在で、無作為抽出により行います。

※該当となった保護者の方へは、各小学校、幼稚園・保育所(園)を通じて依頼し、それ以外の保護者の方には、直接郵送で依頼します。



市では、新制度を進めるため「子ども・子育て支援事業計画」を策定する予定ですが、本計画策定のため、教育、保育および地域子ども子育て支援事業の利用状況、利用希望の把握を行うための「アンケート調査」を抽出により、11月下旬から12月にかけて実施します。

ご協力をお願いします。(アンケートの対象などについては右のとおりです。)  
新制度の概要につきましては、機会を捉えてお知らせします。  
◎問い合わせ  
子育て支援課 保育所幼稚園係  
☎(55)51112

## 12月の講座のご案内

**【ボチ袋づくり講座】**  
開講日：12/2(月)、21(土)  
時間：10:00~11:30  
料金：900円  
申込め切：各開講日の5日前

**【干支飾り講座】**  
開講日：12/6(金)、8(日)  
時間：10:00~12:00  
料金：1,200円  
申込め切：各開講日の5日前

**【毎月開催！一閑張講座】**  
開講日：12/9(月)、20(金)、22(日)  
時間：10:00~12:00  
料金：600円(※材料費別塗料金)  
申込め切：各開講日の前日

【注意事項】  
・要予約、電話か窓口へ直接お申し込みください。(FAXやメールでの受付はしていません)  
・定員になり次第締め切らせていただきます。  
・材料のみの販売はしていません。

**要予約** 定員：ボチ袋づくり10人、干支飾り10人、一閑張12人  
※申込め切日を超えてもキャンセル等の都合により受講可能な場合もありますのでお気軽にお問い合わせください。

**安達ヶ原ふるさと村 農産物出荷者募集**  
野菜直売所コーナー拡大 詳しくはお問い合わせください。  
ふるさと村園内子供館 楽しく遊べる

**スカイピアあだたら**  
本格サウナ オープン!! 10:00~21:00  
生ビールもあるヨ  
お風呂からの安達太良山の景色もまだ別格ですネ...!  
※毎月26日は、お風呂(26)の日でポイント2倍!  
バレー・卓球・ボール遊び など 体育館で汗をかこう! 専用使用：1,750円/時間 個人使用：無料

お申し込み・お問い合わせ：二本松市和紙伝承館 ☎61-3200

安達ヶ原ふるさと村 ☎22-7474



**福島県次世代育成支援企業  
業認証を取得しませんか**

県では、仕事と育児の両立支援に取り組み中小企業や、仕事と生活のバランスが取れる働きやすい職場環境づくりに向けて総合的な取り組みを行っている企業を認証する「福島県次世代育成支援企業認証制度」を実施しています。

この認証を取得すると、県の制度融資の利用や入札における優遇措置を受けることができますとともに、ホームページによる企業名の広報等で認証企業としての社会的評価を高めることができます。この機会に認証を取得してみませんか。詳しくは左記までお問い合わせください。

◎問い合わせ…

県商工労働部雇用労政課

☎024(521)7289

また、市では「次世代育成支援地域行動計画(後期計画)」に基づき各種支援対策を展開しています。

計画の重要ポイントとして「働き方の見直しによる仕事と生活の調和(ワーク・ライフ・バランス)の実現」を推進

**平成26年度 市立幼稚園入園児童募集**

**入園該当者**

- ・4歳児…平成21年4月2日～平成22年4月1日生
- ・5歳児…平成20年4月2日～平成21年4月1日生

**受付期間** 12月2日(月)～12月27日(金)

※期間終了後も随時受付します。詳しくは下記までお問い合わせください。

**願書の交付・受付場所**

各市立幼稚園、子育て支援課または各支所地域振興課

**幼稚園名および通園区域等**

幼稚園名	通園区域 (下記小学校区域内に居住する方)	定員
塩沢幼稚園	塩沢小学校	70人
はらせ幼稚園	原瀬小学校	70人
杉田幼稚園	杉田小学校	105人
石井幼稚園	石井小学校	105人
大平幼稚園	大平小学校	105人
油井幼稚園	油井小学校	105人
渋川幼稚園	渋川小学校	70人
川崎幼稚園	川崎小学校	70人
小浜幼稚園	小浜小学校	70人
いわしろさくら幼稚園 (認定こども園いわしろさくらこども園)	新殿小学校 旭小学校	40人
とうわ幼稚園 (認定こども園とうわこども園)	東和小学校	60人

**保育料** 月額5,900円

◎問い合わせ…子育て支援課保育所幼稚園係 ☎(55)5112

**児童手当からの保育料  
等の納付について**

しています。

◎問い合わせ…

子育て支援課子ども家庭係

☎(55)5094

保育所保育料や幼稚園保育料、学校給食費について、2

月・6月・10月に支給している児童手当より、直接納付することができるようになりましたので、希望がある場合はお申し出ください。

◎問い合わせ…

子育て支援課子ども家庭係

☎(55)5094

**広報にほんまつ11月号の訂正とお詫び**

11月号5ページ「平成26年度保育所(園)入所児童募集」の記事に誤りがありました。訂正しお詫びします。

**私立(認可外)保育施設**

保育園名	定員	問い合わせ	一時保育	延長保育	その他の保育
杉の子保育園	20人	☎(22)1617	○	○	○
えくぼ保育園	15人	☎(23)6405	○	○	○
なかよし保育園	20人	☎(23)6456	○	○	○
おひさま保育園	40人	☎(23)1199	○	○	○
きらきら保育園	20人	☎(22)5482	○	○	○
しゃろーむ保育園	30人	☎(23)0664	○	○	○

○その他の保育の欄は、産休明け保育(なかよし保育園)、学童保育(杉の子保育園、えくぼ保育園、きらきら保育園)、給食提供(杉の子保育園、えくぼ保育園、おひさま保育園、きらきら保育園、しゃろーむ保育園)、ためし保育(杉の子保育園)、短期間預り(きらきら保育園)です。

※詳しくは各施設にお問い合わせください。

◎問い合わせ…子育て支援課保育所幼稚園 ☎(55)5112

**ありがとう  
心静かに手を合わす。**

豊かな緑に囲まれた静かな施設のなか、

**祭壇 葬儀用品 お料理 花輪 贈答品**

など、満足のいくサービスを提供いたします。

フリーダイヤル **0120-43-1194**

- 年中無休
- 24時間受付
- 大駐車場完備

社の中の斎場

**ほうりん**

- ほうりん斎場 二本松市上竹2-286-1
- ほうりん送迎ホール TEL.0243-23-5520 FAX.0243-22-7377
- 東和斎場 二本松市針道字鍛冶屋敷15-1
- 大山斎場 大玉村大山字玉貫19-7
- 福島平野斎場 福島市飯坂町平野字大前田1-4
- TEL.024-542-6444 FAX.024-542-4960

# TOWN TOPICS

## まちの話題



### 菅野リキヨさん ～めでたく満100歳～

この世に生を受けて一世紀、11月13日に菅野リキヨさん(木幡)がめでたく満100歳を迎えられました。二本松市から賀寿と市長が揮ごうした「福寿」の色紙、同じく福島県から賀寿と木杯が贈られました。

菅野さんの長寿の秘訣は「よく体を動かすこと、野菜・根菜類をよく食べること」だそうです。菅野さんの益々のご長寿をお祈りします。

### 今年も心のこもったソースかつ丼が届きました ～駒ヶ根ソースかつ丼～

10月20日、「霞ヶ城公園紅葉まつり」の会場で、昨年に引き続き「駒ヶ根ソースかつ丼会」の皆さんによる駒ヶ根市名物「ソースかつ丼」の無料試食会が行われました。

試食会は、3回に分けて行われ、計400食分のかつ丼が準備されました。雨天にもかかわらずどの回もおいしい『かつ丼』を求め長い列ができていました。

この日は、駒ヶ根市の特産物の販売も行われ、こちらも大盛況でした。



▲10万人目の利用者となった渡辺さん

### 利用者100,000人を達成

～名目津温泉～

10月25日、名目津温泉利用者が10万人に達しました。

記念すべき10万人目の利用者となられた渡辺登美子さん(大玉村)には、三保市長から花束と記念品が贈呈されました。渡辺さんは、花束を手に「驚きました、とてもうれしいです。」とコメントしてくれました。

前後賞の会田由紀雄さん(田村市)と西川利市さん(茨城県神栖市)にも記念品が贈られました。

はじめませんかECOライフ(節電対策)

## 太陽光発電

9月より電気料金値上げのいま、我が家の電気は自宅で作る

全国Solar net加盟店  
株式会社レジデンス茶園

弊社「太陽光発電所 250KW」見学ご希望の方はお気軽にお電話下さい

お問い合わせ 二本松市茶園1丁目102-1 (☎0243-22-7483) e-mail: r-saen.so@zpost.plala.or.jp

## 美しい環境は自分たちの手で ～都市公園清掃～

公德心高揚運動の一環として、二本松地域では今年も11月9日早朝より、市民の皆さんの協力を得て菊人形開催中の霞ヶ城公園、郭内公園、安達ヶ原公園の清掃奉仕作業が実施されました。

清掃用具を手に各会場に集合した参加者の皆さんは、早朝の寒さにも負けず、落ち葉集めやごみ拾いを行っていました。

紅葉に色づく各公園は、清掃されさらに美しく輝いていました。



▲大盛況だったマグロの解体実演・即売

## 大勢の来場者で賑わった朝の市場 ～市場まつり開催～

11月10日に二本松市公設地方卸売市場において「市場まつり」が行われました。

早朝の開催にもかかわらず大勢の来場者で賑わい、会場内で行われた「マグロの解体実演・即売」や「野菜・果物の詰め放題」「水産物の詰め放題」の催しはどれも大盛況でした。

市公設地方卸売市場では、日々地元や各産地から届けられる農産物や水産物の取り引きを行っています。取り引きされた農産物や水産物は、市内の小売店やスーパーの店頭で販売され、皆さんの食卓へと並びます。

## 智恵子のふる里太鼓保存会で太鼓等を整備

～宝くじの助成金で整備しました～



宝くじの社会貢献広報事業として、宝くじの受託事業収入を財源として実施しているコミュニティ助成事業を活用し、安達地域の智恵子のふる里太鼓保存会では太鼓等を整備しました。



## やすらぎの丘 二本松斎場



全日本葬祭業協同組合連合会加盟

丸又ふれあい会 会員募集中

葬儀のすべてのご相談・ご用命は

有限会社 **丸又葬儀社**

本店 / 〒964-0917 福島県二本松市本町2丁目99-2  
二本松斎場 / 〒964-0875 福島県二本松市槻木257-5

☎0243-22-5598



**0120-03-5598**

# みんなの広場

## わが家のアイドル

就学前のお子さんを誕生月にご紹介します。1月号に掲載を希望される方は、12月5日(木)までに写真とコメントをお寄せください。  
(秘書広報課秘書広報係)

さいとう 斎藤  
あいく 愛郁くん・ゆた 由暖ちゃん

平成19年12月生、平成24年12月生(郭内)  
父：由児さん 母：愛恵さん  
ご両親から一言：あいく、ゆた、誕生日おめでとう。あいくは、来年1年生だね。ゆたも、あっという間に1さいだね。あいくは男らしく、ゆたは女らしく、育ててください。



みやさき 宮前  
そう 創くん

平成22年12月生(郭内)  
父：滋さん 母：忍さん  
ご両親から一言：3歳のお誕生日おめでとう。創くんの笑顔で、毎日パパもママも癒されています。やんちゃが過ぎてビックリさせられることもあるけれど、これからも元気に笑って過ごそうね♪



わたなべ 渡邊  
ゆうか 裕香ちゃん

平成24年12月生(油井)  
父：邦裕さん 母：由香子さん  
ご両親から一言：1歳のお誕生日おめでとう♡毎日いろんなことができるようになるね。これからも、「明るく、優しく、たくましく」育ててね♡



ねもと 根本  
ぜん 禅くん

平成23年12月生(新座)  
父：旭さん 母：禎子さん  
ご両親から一言：いつもパワフルな禅ちゃん！2歳のお誕生日おめでとう♪お姉ちゃんの真似をして、何でも「ぜん！」と言って、頑張っているね。これからも色々な事に挑戦してね。



もとむら 武藤  
せな 聖直くん

平成24年12月生(渋川)  
父：晃さん 母：麻希子さん  
ご両親から一言：1歳のお誕生日おめでとう!!1年無事に過ごせて、パパとママは安心しているよ。今は、何でもつかんでなめちゃうけど、ごっくんだけはしないでね～(笑)



たんじ 丹治  
かほ 佳歩ちゃん

平成24年12月生(油井)  
父：賢太郎さん 母：圭さん  
ご両親から一言：1歳のお誕生日おめでとう。これからも佳歩ちゃんにたくさんの幸せが訪れますように。笑顔いっぱい、元気いっぱい大きくなってね。



すげの 菅野  
みゆう 心優ちゃん・こうき 煌希くん

平成20年12月生、平成22年12月生(油井)  
父：裕生さん 母：美香さん  
ご両親から一言：心優ちゃん、煌希くんお誕生日おめでとう!!きょうだい仲良く元気いっぱい遊んで大きくなってね♡



## 観光客がやってくる! ～ふくしまDCのお知らせ～

### ふくしまDCってなに？

正式な名前は「ふくしまデスティネーションキャンペーン」です。JRグループや観光関係者、県や市町村が協力して、全国から観光客を福島県に迎える日本最大級の観光イベントです。

### いつあるの？

本番は平成27年4月～6月、その1年前にあたる来春は「プレDC」の位置づけで、県内各地で特別企画やイベントなどが開催されます。

### 二本松市はどうするの？

DCが行われる4月～6月は、二本松市にとっても桜や新緑、山開きなど、誘客の絶好のチャンスです。全国からの観光客をおもてなしするため、いろいろな準備を始めています。桜の名所巡りや、4つの蔵元で自慢の地酒を楽しむ「ほろ酔い」企画など、数多くの企画を予定しています。また、B級グルメの充実や二本松市をアピールするための新たなキャッチコピーなども進めていきます。

### ～市民の皆さんへ～

ふくしまDCを成功させるためには、市をあげた「おもてなし」が不可欠だと考えています。なにか特別なことではなく、お出でいただいた方に笑顔で元気に接していただくことが、なによりの「おもてなし」です。

※ふくしまDCについては、継続してお知らせしていきます。(観光課)





## 道路の除雪作業にご協力ください

二本松市では、15cm以上の積雪(15cm以上の積雪が予想される場合も含む)があった場合、通勤通学や市民生活に支障が生じないように市道の除雪を行っています。安全で迅速な除雪作業に努めていきますが、市民の皆さんにも、次のことについてご理解とご協力をお願いします。

### 雪を道に出さない

道路へ雪を出すことは思わぬ事故の原因となりますのでやめましょう。

### 路上に駐車しない

除雪作業に支障を来します。特に、夜間や吹雪などには事故につながる恐れがあり大変危険です。

### 除雪車に近寄らない

除雪車には死角が多く、巻き込まれると大きな事故につながります。

### 出入口は各戸で除雪をしてください

除雪作業により、戸口や車庫などの前に寄せられた雪の処理について皆さんのご協力をお願いします。



- 通勤通学等の時間帯までに道路交通を確保するため、深夜または早朝からの除雪作業により、除雪車の騒音や振動でご迷惑をお掛けすることになります。ご理解とご協力をお願いします。
- 除雪車が通った道路は、気象条件等により大変滑りやすくなる場合がありますので、通行時には十分ご注意ください。
- 凍結など路面状況に応じ、坂道などに塩化カルシウムや砂を散布していますが、急激な気象の変化に対応できない場合もありますので、常に安全運転を心掛けてください。

※降雪量や時間帯などにより除雪作業の進み具合も変わり、皆さんが満足するような対応ができない場合もありますので、ご理解とご協力をお願いします。

◎問い合わせ…【市道の除雪】道路維持課維持係 ☎(55)5125

【県道の除雪】県二本松土木事務所業務課 ☎(22)1151

## 給与所得者の個人市県民税は「特別徴収」で納付を

「特別徴収」とは、会社等(給与支払者)が市から通知した従業員(給与所得者)の個人市県民税を毎月の給与等から天引きして納付いただく方法です。

### 従業員(給与所得者)の方のメリット

給与等から天引きで年12回払いのため、個人納付(普通徴収)の年4回払いに比べ、1回当たりの負担が少ない。

納税のため金融機関等に行く手間が省ける。

個人市県民税の納め忘れがなくなる。

### 「特別徴収」への切り替えについて

現在、普通徴収の方で、特別徴収への切り替えをご希望の方は、会社等が特別徴収への切り替えの手続きを行うこととなります。会社の経理・給与担当の方にご相談ください。

### ～事業主の皆さまへ～

給与所得者の個人市県民税は、地方税法および二本松市税条例により原則として給与等から特別徴収するものとされています。特別徴収の方法による場合には、毎年1月31日までに提出いただいている給与支払報告書に「特徴」の総括表を添付し提出してください。

徴収する税額は、提出された給与支払報告書により市が計算し、毎年5月中旬に事業所へ通知します。法令に基づく適正な実施にご協力をお願いします。

◎問い合わせ…税務課市民税係 ☎(55)5085

## 税のお知らせ

### 給与支払報告書の光ディスク等での提出義務化

平成26年1月1日以降に国税に提出する法定調書について、光ディスク等またはe-Taxによる提出が義務付けられたもの(基準年(前々年)の提出枚数が1,000枚以上であるもの)は、市区町村に提出する給与支払報告書に

ついて、光ディスク等またはe-TAXによる提出が義務化されましたので、該当すると思われる会社等(給与支払者)におかれましては、「給与支払報告書の光ディスク等による提出承認申請」の手続きをしてください。

詳しくは左記までお問い合わせください。

◎問い合わせ：

税務課市民税係  
☎(55)5085

# 健康と育児のひろば

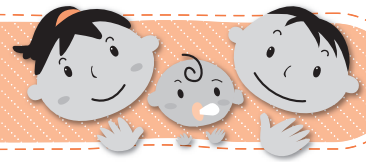

## 乳幼児健康診査

終了間際は混み合いますので、なるべく早めに受け付けを済ませてくださいようお願いします。

### ◆4カ月児健康診査

対象者	期日	場所	受付時間
平成25年7月11日～ 8月10日生	12月4日(水)	安達保健福祉センター	12:00～
	12月18日(水)	二本松保健センター	13:30

### ◆10カ月児健康診査

- 対象者は満10カ月を迎えた方です。(まだの方は、1歳前まで受診できますので早めに受けましょう。)
- 個別健診で実施していますので、問診票と「10カ月児健康診査のお知らせ」(出生届出時の配布)をご覧ください。

### ◆1歳6カ月児健康診査

対象者	期日	場所	受付時間
平成24年5月8日～ 6月15日生	12月19日(水)	安達保健福祉センター	12:00～
	1月16日(水)	二本松保健センター	13:30

### ◆3歳児健康診査

対象者	期日	場所	受付時間
平成22年8月16日～ 9月20日生	12月10日(火)	安達保健福祉センター	12:00～
	12月20日(金)	二本松保健センター	13:30

※集団(4カ月・1歳6カ月・3歳児)健診では、歯科・保健相談、指導を行っています。歯科指導では希望があれば保護者の方の歯みがき支援も行っています。

## 乳幼児健康相談

どの地域の保健センターでも受診できます。お住まいの地区に関係なく、ご都合のいい日程・時間に合わせておいでください。

### ◆7カ月児健康相談

対象者	期日	場所	受付時間
平成25年4月16日～ 5月31日生	12月3日(火)	安達保健福祉センター	13:15～ 13:30
	12月17日(火)	二本松保健センター	9:15～ 9:30
平成25年5月1日～ 6月30日生	1月8日(水)	東和保健センター	9:30
	1月28日(火)	岩代保健センター	

### ◆1歳児健康相談

対象者	期日	場所	受付時間
平成24年10月16日～ 11月30日生	12月3日(火)	安達保健福祉センター	9:15～ 9:30
	12月17日(火)	二本松保健センター	13:15～ 13:30
平成24年11月1日～ 12月31日生	1月8日(水)	東和保健センター	9:15～
	1月28日(火)	岩代保健センター	9:30

### ◆2歳児健康相談

対象者	期日	場所	受付時間
平成23年8月1日～ 9月20日生	12月5日(木)	二本松保健センター	9:00～ 9:15
	12月9日(月)	岩代保健センター	13:15～ 13:30
平成23年7月1日～ 9月30日生	1月20日(月)	安達保健福祉センター	9:00～ 9:15
	1月31日(金)	二本松保健センター	9:00～ 9:15

※乳幼児健康相談は、二本松・安達・岩代・東和の4地域で行われます。上記以外の日程については「広報にほんまつ4月号」に掲載されています。

◎問い合わせ…健康増進課 予防係 ☎(55)5109  
保健係 ☎(55)5110  
岩代保健センター ☎(65)2820  
東和支所市民福祉係 ☎(66)2499

## 定例健康相談 健康寿命を延ばしましょう!

実施日	場所	受付時間	内容
2日(月)	二本松保健センター	9:00～ 11:30	歯科・保健相談
	安達保健福祉センター		保健相談
	岩代保健センター		歯科・栄養・保健相談
	道の駅ふくしま東和		
16日(月)	二本松保健センター	9:00～ 10:30	保健相談
	安達保健福祉センター		歯科・栄養・保健相談
	道の駅さくらの郷		保健相談
	東和保健センター		

\*相談担当 保健相談…保健師 栄養相談…栄養士  
歯科相談…歯科衛生士

健診結果の相談としても、ぜひご利用ください。  
あらかじめ予約いただけますと待ち時間が軽減できます。

◎問い合わせ…健康増進課 予防係 ☎(55)5109

## 育児教室

(二本松地域) ◎問い合わせ…子育て支援センター ☎(23)0415

行事名	日時(受付時間)	会場	概要
育児のひろば(火曜)	10日 9:30～ 11:30	子育て支援センター	2歳児からの親子対象
親子教室(金曜)	6日、13日 10:00～ 11:30		0歳・1歳児親子対象
通常開放	毎日(土・日曜日、祝日を除く) 8:30～ 16:00	(二本松保健センター内)	年齢制限なし(保護者同伴)
育児セミナー	12日(木) 14:00～ 15:30		小児科医によるセミナー・相談
お楽しみ会	20日(金) 9:30～ 12:00	二本松文化センター日本間	100人限定(要予約)

(安達地域) ◎問い合わせ…健康増進課 保健係 ☎(55)5110

行事名	日時(受付時間)	会場	概要
おひさまクラブ(木曜)	5日、12日、26日 10:00～ 11:30	安達保健福祉センター	おとなと子どもの食事講座など

(安達地域) ◎問い合わせ…あだち保育園 ☎(61)3290

行事名	日時(受付時間)	会場	概要
あそびの広場	18日(水) 10:00～ 11:00	子育て支援センター	クリスマス飾りを作りましょう
通常開放	毎日(土・日曜日、祝日を除く) 8:30～ 13:30	(あだち保育園内)	年齢制限なし(保護者同伴)

(岩代地域) ◎問い合わせ…小浜保育所 ☎(55)2124

行事名	日時(受付時間)	会場	概要
すくすく広場(木曜)	12日、19日 10:00～ 11:30	子育て支援センター	クリスマスの飾り作りなど
通常開放	毎日(土・日曜日、祝日を除く) 8:30～ 13:30	(小浜保育所内)	年齢制限なし(保護者同伴)

(東和地域) ◎問い合わせ…地域振興課市民福祉係 ☎(66)2499

行事名	日時(受付時間)	会場	概要
つくしくらぶ(水曜)	4日、18日 10:00～	東和保健センター	クリスマス会など

(東和地域) ◎問い合わせ…とうわこども園 ☎(24)8125

行事名	日時(受付時間)	会場	概要
わくわく広場(火曜)	10日、17日、24日 10:00～ 11:00	子育て支援センター	クリスマスリースを作ろうなど
通常開放	毎日(土・日曜日、祝日を除く) 8:30～ 13:30	(とうわこども園内)	年齢制限なし(保護者同伴)

子育て支援センター合同親子交流会を開催します

日時 3日(火) 9:30～12:00

会場 岩代総合文化ホール

保健のお知らせ

両親学級のご案内

皆さんが安心して出産・育児ができるよう開催します。

日時 12月8日(日)

午前9時30分～正午

場所 安達保健福祉センター

内容 マタニティ体験、アロマでリラクゼーション、助産師のお話しと交流会

対象者 市内にお住いの妊婦さんとパートナーの方

参加料 材料費500円

申込期限 12月5日(木)

※申込方法など詳しくは広報9月号15ページをご覧ください。

◎問い合わせ・申し込み…健康増進課保健係 ☎(55)5110

こころの病気学習会

～精神障がい～

理解するために～

心の病気の症状や障がいは周囲の人に分かりにくいことから、誤解や偏見を受けやすい傾向があります。県北保健福祉事務所では、皆さんに心の病気を理解していただくた

めに学習会を開催します。

日時 12月10日(火)

午後2時30分～4時30分

場所 県北保健福祉事務所 (福島市御山町)

内容 講演 「心の病気の理解とかわり方」

講師 コスモス通り心身医療クリニック院長 圓口博史氏

申込期限 12月2日(月)

※電話でお申し込みください。

◎問い合わせ・申し込み…県北保健福祉事務所障がい者支援チーム ☎024(534)4300

福島県不育症治療費助成のご案内

県では、不育症の方に対する相談や治療費助成を行っています。

詳しくは左記までお問い合わせください。

◎問い合わせ…県北保健福祉事務所 ☎024(534)4155

耳と鼻とお口の健康教室

「めまいがしたり、耳鳴りがしたりする」「聞こえづらい、食事の味やにおいがわかりづらい」耳・鼻・口のちょっとしたトラブルをそのままにしておくと、さまざまな病気に発展していきます。耳・鼻・口の健康を考えてみませんか。

対象 市民の方どなたでも参加できます。 ※1回のみ参加も可能です。

申し込み 健康増進課まで事前にお申し込みください。

その他 乳幼児の預かり保育を希望される方はご相談ください。 検診結果通知書(受診した方)、健康手帳(ある方)をご持参ください。

会場：安達保健福祉センター

開催日	時間	内容
12月12日(木)	13:30～15:30	「大人と子どもの耳とにおいと味覚の話」 ばばクリニック 馬場陽子氏
12月26日(木)	13:30～15:00	「お悩み解決！お口の臭いの話」 在宅歯科衛生士

会場：岩代保健センター

開催日	時間	内容
12月19日(木)	13:30～15:30	「大人と子どもの耳とにおいと味覚の話」 ばばクリニック 馬場陽子氏
12月26日(木)	10:00～11:30	「お悩み解決！お口の臭いの話」 在宅歯科衛生士

◎問い合わせ・申し込み…健康増進課予防係 ☎(55)5109

あだたら高原スキー場 キッズパーク(スノーエスカレーター+ソリ)乗り放題(お1人様800円)

12月14日(土) オープン

○1,000mの初心者コースで 楽々遊ぼう！

○ボードパーク (ワンメイク・レール・ボックス)を常設



お得なファミリーパック

大人またはシニアまたは中学生1名+小学生1名	土日祝5,000円 平日4,200円
大人またはシニアまたは中学生1名+小学生2名	土日祝6,400円 平日5,600円
大人またはシニアまたは中学生2名+小学生1名	土日祝8,500円 平日6,900円
大人またはシニアまたは中学生2名+小学生2名	土日祝9,900円 平日8,300円

二本松市奥岳温泉 あだたら高原スキー場

TEL0243-24-2141  
http://www.adatara-resort.com/

## 検診結果相談会・健診結果対策「からだいきいき教室」

市の各種検診を受診された皆さん！結果はいかがでしたか？検診結果を有効に活用していただくため、健診結果相談会とからだいきいき教室を開催します。

健康教室については、市民の方どなたでも受講が可能です。

検診結果相談会【岩代地域】（予約不要）

開催日	受付時間	場所	内容	
12月	2日(月)	9:00~11:30	岩代保健センター	保健師、歯科衛生士、栄養士による個別相談
	4日(水)	9:15~11:00	新殿住民センター	
	5日(木)	9:30~11:00	旭住民センター	保健師による個別相談
	16日(月)	9:00~10:30	道の駅さくらの郷	

検診結果相談会【安達地域】（予約不要）

開催日	受付時間	場所	内容	
12月	10日(火)	9:15~11:00	渋川住民センター	保健師による個別相談
	11日(水)	13:30~15:00	上川崎住民センター	
	16日(月)	9:00~11:30	安達保健福祉センター	保健師、歯科衛生士、栄養士による個別相談
	19日(木)	9:15~11:00	下川崎住民センター	保健師による個別相談

からだいきいき教室【岩代地域】

※定員20人(先着順)、1回のみ受講も可

開催日	開催時間	場所	内容
12月6日(金)	13:30~15:00	岩代保健センター	○医師講話、医師への質疑応答
12月11日(水)			◇健康運動指導士講話と実技、保健師による個別相談
12月17日(火)			☆栄養士講話と試食、保健師と栄養士による個別相談

からだいきいき教室【安達地域】

※定員20人(先着順)、1回のみ受講も可

開催日	開催時間	場所	内容
12月13日(金)	13:30~15:30	安達保健福祉センター	○医師講話、医師への質疑応答
12月20日(金)	10:00~11:30		☆栄養士講話と試食、保健師と栄養士による個別相談
1月8日(水)	13:30~15:00		◇健康運動指導士講話と実技、保健師による個別相談

○医師講話「高血圧症のコントロール～上手な付き合い方～」

◇健康運動指導士講話と実技「自宅でできる！からだスッキリ運動～日常生活でつくる理想のからだ～」

☆栄養士講話と試食「からだ喜ぶ食事とは～隠れた塩分を知ろう～」

持参するもの 結果通知書、健康手帳(お持ちの方のみ)

その他 からだいきいき教室を受講希望の方は事前電話でお申し込みください。

結果説明は各保健センターで随時行っています。詳しくは下記までお問い合わせください。

◎問い合わせ…健康増進課予防係 ☎(55)5109

## 大切なあなたの検診 ～がん検診はお済みですか～

今年度の医療機関で行うがん検診は、下記の期日で終了となります。対象の方、受ける機会を逃していた方はお早めにお受けください。

女性の検診(子宮がん検診・乳がん検診) …平成26年2月28日(金)まで

がん施設検診(今年度から実施しています) …平成25年12月31日(火)まで

※期間終了間際は混雑します。

※対象者等詳しくは下記までお問い合わせください

◎問い合わせ…健康増進課予防係 ☎(55)5109



## 不要になった農機具やピアノ買い取りしてます

※その場で現金をお支払いします。

古くても動かなくても買い取り可能です。 東南アジアで再び活躍させてください。

耕運機・トラクター・管理機・コンバイン・発動機・発電機・草刈り機・チェーンソー・揚水機・その他の農機具はご相談ください。ピアノ(YAMAHA、KAWAI、その他) 電子ピアノの故障品は買い取り対象外です。

※状態によっては買取できない物もあります。拝見させていただきます。 ※農機具やピアノの片付けは安心な地元業者の当店にお任せください。

資源を大切にを合言葉に 二本松市冠木15-1 営業時間10:00~18:00 リサイクル Van Van二本松店 ☎0243-23-5922



## 平成25年度各種検診の追加検診を実施します

追加検診を行います。今年度まだ検診を受けていない方はこの機会にお受けください。

**実施日** 12月14日(土)、15日(日)

**受付時間** 8:00~10:00 **会場** 安達保健福祉センター

**申し込み** 12月12日(木)までに健康増進課へお申し込みください。

### 健康診査等

検診名称	対象者 (平成26年3月31日までに対象年齢に達する方)	自己負担金	内容
健康診査	・加入している医療保険にかかわらず19歳~29歳の方 ・生活保護世帯の方で受診を希望される方	無料	○身体測定 ●理学的検査(身体診察) ○血圧測定 ○血液検査 ○尿検査 ●心電図検査 ●眼底検査  ※●の項目は、 19歳~29歳の健康診査 では実施しません
	・加入している医療保険にかかわらず30歳~39歳の方 ・生活保護世帯の方で受診を希望される方	200円 (生活保護の方は無料)	
特定健康診査	・二本松市国保加入者で40歳~74歳の方 (65歳以上で後期高齢者医療保険加入の方、生活保護世帯の方を除く) ・社会保険の扶養の方等で受診券をお持ちの方も受診できます。受診の際は保険証と受診券をご持参ください。	1,000円 ※社会保険の扶養の方等は料金や項目が異なりますので医療保険者へご確認ください。	
後期高齢者健康診査	・75歳以上の方 ・65歳以上で後期高齢者医療保険加入の方で受診を希望される方(生活保護世帯の方、長期入院者、施設入所者、事業主健診等を受けている方を除く)	無料	

### がん検診等各種検診

検診名称	対象者 (平成26年3月31日までに対象年齢に達する方)	自己負担金	内容
肺がん・結核検診	19歳以上	無料	胸部X線間接撮影
肺がん検診	40歳以上で喫煙指数(※)が600以上または過去6カ月以内に血痰があり、痰が出る方 ※喫煙指数 1日に吸うたばこの本数×吸っている年数	300円	かく痰細胞診(3日間)
胃がん検診	19歳以上	400円	
大腸がん検診	19歳以上	100円	胃X線間接撮影 (バリウムによる胃の透視)
肝炎ウイルス検診	40歳~70歳で、肝炎ウイルス検診を実施していない方	200円	便潜血検査(2日間)
前立腺がん検診	40歳~69歳の男性	200円	血液検査 (C型、B型肝炎検査)
			血液検査(P S A検査)

◎問い合わせ・申し込み…健康増進課予防係 ☎(55)5109



**JAみちのく安達**

**住宅・マイカー・教育**

住宅資金からお車購入・教育資金まで、福島復興のお手伝い、特別金利にて取扱い中です。

◎ただいま住宅ローン借換キャンペーン実施中! ご相談ください

ローンセンター(二本松支店となり) 毎週日曜日 午前9時~午後3時まで営業中

市民課窓口日曜サービス(本庁のみ)／毎週日曜日の8:30~12:00までです。

# コンサート ホール案内

※コンサートホールに関する事項は文化課文化振興係までお問い合わせください。

☎(55)5154

催し

8日(日)	開演 14:00	あだたら混声合唱協会第24回定期演奏会 連絡先: 久納延公 ☎(23)4021
15日(日)	開演 13:30	川名ピアノ教室発表会 連絡先: 川名淑子 ☎(22)7170
21日(土)	開演 14:00	大内ピアノ教室発表会 連絡先: 大内達朗 ☎024(951)3775

information

# お知らせ

- 市役所**  
二本松市金色403-1  
☎(23)1111
- 安達支所**  
二本松市油井字瀧石1-2  
☎(23)1221
- 岩代支所**  
二本松市小浜字北月山27  
☎(55)2111
- 東和支所**  
二本松市針道字蔵下22  
☎(46)2111
- 市ウェブサイトアドレス**  
<http://www.city.nihonmatsu.lg.jp/>

## 安達文化ホール【12月】催事等のご案内

開催日	催事等の内容	時間	対象等	問い合わせ
1日(日)	大橋兄弟舞踊歌謡ショー	開場 8:30 開演 9:00	2,000円 (中学生以下 1,000円)	大橋兄弟オフィス ☎0248(75)2011
8日(日)	第19回文化フェスティバル (福島県手話サークル主催)	開場 9:30 開演 10:00	前売券1,000円 当日券1,200円 (小学生以下無料)	福島県手話サークル 大谷 ☎(23)4479
15日(日)	安達地域防犯講演会	開場 13:00 開演 13:30	一般 入場無料	渋川住民センター ☎(53)2001

### 霞ヶ城公園 「冬のライトアップ」

霞ヶ城公園の日本庭園ゾーンをライトアップします。雪に彩られた樹木が、色鮮やかに水辺に映しだされる様子をご堪能ください。

**期間** 12月28日(土)～1月6日(月)

**時間** 午後5時～8時

**場所** 霞ヶ城公園内日本庭園他(霞通り、霞ヶ池、るり池、傘マツ周辺)

※ライトアップ観賞は無料。

◎問い合わせ:

都市計画課公園緑地係

☎(55)51300

### 平成26年成人式

**日時** 1月12日(日)

午後1時30分～

**会場** 二本松市民会館

**対象者** 平成5年4月2日から平成6年4月1日までに

生まれた方で、市内在住者または出身者

※二本松市に住所がある方には、案内状を送付しています。届いていない場合はご連絡ください。

※二本松市に住所がない方は、

申し込みが必要です。(12月13日までに各公民館、市民課、生涯学習課へご連絡ください。)

◎問い合わせ:

生涯学習課生涯学習・スポーツ係

☎(55)51500

e-mail: sho-spo@city.nihonmatsu.lg.jp

または各支所産業建設課

## 募集

### 市営住宅入居者募集

募集案内は、12月2日より建築住宅課、各支所産業建設課または住民センター窓口で設置します。

**申請期間**

12月2日(月)～13日(金)

**必要書類等**

住民票、所得証明書、納税証明書(用紙は建築住宅課または各支所産業建設課にあります。)、その他各自の事情により必要な書類、印鑑等。  
※空き状況等により、公募を中止する場合があります。

◎問い合わせ・申し込み:

建築住宅課住宅係

☎(55)51333

または各支所産業建設課

相続サポートあだち

## 相続/遺言無料相談会

◇1月14日(火)午後6時～8時

◇二本松市勤労者研修センター2階(郭内北小隣り)  
行政書士 佐藤直人 ☎23-5980 油井字前作171)  
行政書士 石川晃雄 ☎23-4460 原七諏訪236)

◎電話で佐藤までご予約ください。◎相続遺言に係る文書作成に関する相談会です。 ◎守秘義務を守りますので安心してご相談下さい。

## 低家賃宣言 ユーミーマンション

住んでみませんか!

(遮音性が高く、とても静か)

安全・安心・快適!

二本松市表1丁目552-7  
株式会社 佐藤組  
TEL 22-8558

ホームページをどうぞご覧下さい。  
URL <http://www.satou-gumi.co.jp>

## 自衛官募集

～平和を仕事にする～

資格		受付	試験日	備考
高等 工科 学校 生徒	男子で中卒 (見込含)17 歳未満の者	11/1 ) 1/10	1次: 1/18 2次: 2/1~4	修学年限3年 卒業後は 陸士長
防衛 大学 校学 生一 般 (後 期)	高卒(見込 含)21歳未 満の者(自 衛官は23歳 未満)	1/22 ) 1/31	1次: 3/1 2次: 3/13	修学年限4年 卒業後1年で 3等陸・海・ 空尉
自衛官 候補生 (陸上・ 海上・航 空男子)	18歳以上27 歳未満の者	11/8 ) 1/17	1/25、26の どちらか1日	所要の教育を 経て、3カ月 後に2等陸・ 海・空士に任 官

◎問い合わせ・資料請求先…

自衛隊福島募集案内所 ☎024(545)7995  
または生活環境課・各支所地域振興課

## 環境衛生

### ごみの分別と資源化

#### プラスチック製容器包装の異物混入にご注意ください

プラスチック製容器包装(以下「プラ容」と記載)は資源です。異物の混入は資源化を妨げ、分別・梱包に支障をきたします。

現在、プラ容の資源化施設が稼動し、資源化の一層の推進を図っていますが、資源として収集しているプラ容に汚

れている物や、プラ容以外のものが混入すると、収集後の分別に多くの手間がかかり、資源化を困難にします。

プラ容に限ったことではありませんが、ごみの指定袋には指定されたもの以外を混入しないよう分別にご協力ください。

### ごみを減らす3つのR(3R運動)の推進

リデュース(Reduce)

ごみになるものをできるだけ持ち込まない。

- ・ 必要なものだけを購入
- ・ 詰め替え商品を選ぶ
- ・ マイバックを持参

リユース(Reuse)

物を大事に使い、修理したり工夫したりしてできるだけ長く使う。

- ・ 衣類をリフォームする
- ・ 修理して使う
- ・ バザーでの不用品の交換

リサイクル(Recycle)

使ったものを、もう一度資源として再生利用する。

- ・ 資源ごみの適切な分別
- ・ リサイクル製品の購入

◎問い合わせ:

生活環境課環境衛生係  
☎(55)5103

## 国保

### 高額療養費の申請

国民健康保険に加入されている方で、1カ月に支払った医療費の額が、一定の金額(自己負担限度額)を超えた場合に、その超えた分が高額療養費として支給されます。詳しくは下表をご確認ください。

申請手続きに必要なもの

- ・ 医療機関の領収書・印鑑
- ・ 振込先のわかるもの

70歳未満の方の自己負担限度額(月額)

所得区分	3回目まで	4回目以降 (過去12カ月間で)
一般	80,100円 ※医療費が267,000円を超えた場合は、その超えた分の1%を加算	44,400円
上位所得者	150,000円 ※医療費が500,000円を超えた場合は、その超えた分の1%を加算	83,400円
住民税 非課税世帯	35,400円	24,600円

70歳以上75歳未満の方の自己負担限度額(月額)

所得区分	外来 (個人単位)	外来+入院 (世帯単位)
一般	12,000円	44,400円
現役並み 所得者	44,400円	80,100円 ※医療費が267,000円を超えた場合は、その超えた分の1%を加算 ※4回目以降は44,400円
低所得者II	8,000円	24,600円
低所得者I		15,000円

ては、一医療機関につき21,000円以上の自己負担をした場合のみ合算できます。

・ 世帯に未申告者がいると申請受付時に限度額の判定ができません。そのため、上位所得者と同一とみなされます。

◎問い合わせ:

国保年金課国保年金係  
☎(55)5106

または各支所地域振興課

# 年金

## 年金を受けている方が亡くなったら

### 死亡の届け出

年金を受けている方が亡くなったときは、遺族の方が「年金受給権者死亡届」を出す必要があります(戸籍や住民票の死亡届とは別に必要です)。

死亡者の年金証書、死亡の事実を明らかにする書類(死亡診断書の写等)を添えて、年金事務所または国保年金課(共済年金の場合は共済組合)に届け出をしてください。提出期限は、死亡したときから10日(国民年金のみの方は14日)以内となっております。

届け出が遅れ、本人の死亡後に年金を受け取ったときは、その分の年金を返していただくこととなりますのでご注意ください。

### 未支給年金の請求

年金は、亡くなった月の分まで支払われます。亡くなった方に支払われる年金が残っている場合は、その未払いの年金(未支給年金)を、生計を

共にしていた遺族(①配偶者②子③父母④孫⑤祖父母⑥兄弟姉妹、の順)が受けることができます。

「年金受給権者死亡届」と同時に手続きください。

※必要書類等について、あらかじめご確認ください。

### 遺族に対する給付

年金を受けている方の死亡時に、その方によって生計を維持されていた遺族がいる場合には、遺族年金が受けられることがあります。

受けられる遺族の範囲等、詳しいお手続きについては、年金事務所または各共済組合にお問い合わせください。

## 国民年金に加入中の方が亡くなったら

国民年金に加入中(第1号被保険者・任意加入者)の方が亡くなった場合、次のような手続きがあります。

### 遺族基礎年金

国民年金の加入中または老齢基礎年金を受ける資格のある方が死亡したときに、生計を維持されていた「子のある妻」または「子」に支給されます。(子とは、生計を維持され

ている18歳到達年度の末日までの子、または20歳未満で1・2級の障がいの状態にある子をいいます。)

加入中だった方については、保険料の納付要件があります。

その他、寡婦年金や死亡一時金に該当する場合がありますので、詳しくは左記までお問い合わせください。

### 問い合わせ：

国保年金課国保年金係  
☎(55)5106

東北福島年金事務所  
☎024(535)0141

## 視野の障がいの認定基準が変わりました

平成25年6月から眼の障害認定基準が改正されました。視野の障がいの2級の基準が一部追加されたため、今まで障害年金に該当しなかった方や3級と認定されている方が2級に該当する可能性があります。詳しくは、年金事務所へお問い合わせください。

## 年金事務所では予約制による年金相談を実施しています

予約の申込方法  
相談希望日の1カ月前から

前々日までに電話か相談窓口でお申し込みください。

予約の際には相談者・配偶者の氏名・基礎年金番号・電話番号・相談内容等について確認しますので、年金手帳・年金証書をお手元にご準備のうえ、予約申し込みください。

予約申込電話番号  
☎024(535)0149

予約受付時間  
午前8時30分～午後5時  
※土日祝日および12月29日～1月3日を除く

### 問い合わせ：

東北福島年金事務所  
☎024(535)0141

# 福祉

## 視覚障がい者への教育相談

視覚能力の低下(著しい視力低下や視野狭窄・欠損等)で、進学や就労等でお困りの方の教育相談を行っています。  
開催日 毎月第2・4週の月(金曜日)

対象 原則18歳以上の方(高校生可)

### 問い合わせ：

福島県立盲学校  
☎024(534)2574



**ヤマニ建設株式会社**  
TEL 0243-23-1409代 FAX 0243-23-1410  
ホームページ http://www.yamani-1971.com/ E-mail アドレス info@yamani-1971.com



12月の主な開催  
12/30 KEIRIN GP  
12/28 ガールズGP  
12/29 ヤングGP  
12/1 競輪祭 GI 決勝 小倉開催  
12/6-12/9 広島記念[GⅢ]  
12/13-12/16 佐世保記念[GⅢ]  
12/20-12/23 伊東温泉記念[GⅢ]  
12/6 いわき平岡[FⅠ]  
12/13 四日市[FⅠ]  
12/20 松山[FⅠ]

立川開催  
サテライトあだたら  
TEL 0243-53-2267  
最寄り駅 10:00~21:00

**肢体不自由者来所相談会**

補装具の購入・修理、医療、その他更生に関する相談会が次の日程により開催されます。

**開催日** 12月13日(金)

**受付時間** 午後1時～3時

**相談料** 無料

**会場** 福島市身体障がい者福祉センター腰の浜会館

(福島市腰浜町32-1)

※身体障害者手帳をお持ちの方は持参してください。

**申込期限** 12月6日(金)

**申込方法**

事前に電話等でお申し込みください。

◎問い合わせ・申し込み：福祉課障がい福祉係

☎(55)5113

または各支所地域振興課

**暮らし**

**福島県最低賃金が改定されました**

10月6日から福島県最低賃金が改定されました。

**時間額** 675円

※これまでは664円

この金額は、常用・臨時・パート・アルバイト・嘱託な

どの雇用形態や呼称にかかわらず、福島県内で働く全ての労働者とその使用者に適用されます。

詳しくは厚生労働省の最低賃金に関する特設サイト

(<http://www.saitchingin.info/>)をご覧ください。

◎問い合わせ：

福島労働局賃金室

☎024(536)4604

**大卒者等ふくしま・中小企業合同就職面接会**

**対象**

大学院、大学、短期大学、高等専門学校、専門学校を平成26年3月に卒業予定の方、または平成23年3月以降に卒業し未就職の方

**日時** 12月14日(土)

正午～午後3時

**会場**

ホテル福島グリーンパレス

**参加企業**

40社予定(県内に営業拠点を有する中小企業および小規模事業者)

◎問い合わせ：

福島県中小企業団体中央会

☎024(536)1268

**火の用心!**  
消すまでは 心の警報 ONのまま



寒さが増してきて、暖かいストーブの近くで鍋を囲む一家だんらの季節がやってきました。つい鍋を焦がしちゃったなんて経験はありませんか?実は、住宅火災の主な原因は、器具の誤った取り扱いと消し忘れです!!

**石油ストーブの注意点**

- ・給油は必ず火を消してから
- ・給油した後、ふたが完全に締まっていることを確認
- ・ストーブの近くで洗濯物を乾かさない
- ・紙類など燃えやすいものを近くに置かない
- ・寝る時や出掛ける時は必ず切る

**台所での注意点は**

- ・コンロを使用したままでその場を離れない
- ・グリル内が脂で汚れたままにしない
- ・コンロの近くに布などを掛けておかない
- ・カセットコンロは使用上の注意を守って
- ・衣服への着火に注意する



**火をつける=気をつける**という考えでおいしい鍋をいただきましょう!  
(安達地方広域行政組合消防本部)

**住生活総合調査にご協力ください**

国土交通省と県が実施する「平成25年住生活総合調査」が行われます。10月に行われた「住宅・土地統計調査」に回答いただいた世帯からさらに抽出した世帯に対し調査をお願いするもので、二本松市では約200世帯が対象となります。

対象となった世帯には、11月下旬から12月上旬に調査員証を持った調査員が訪問しますのでご協力ください。

◎問い合わせ：

福島県土木部建築住宅課

☎024(521)7520

または建築住宅課住宅係

☎(55)5133

約200世帯が対象となります。

悩み事の解決方法、専門家に聞いてみませんか?

日本司法支援センター  
**テラス二本松**

☎050-3381-3803  
予約受付 平日9:00~17:00  
二本松市本町1丁目60-2  
(二本松図書館前)

相談時間	担当	月	火	水	木	金
10:30 ~15:30 (12月~3月)	弁護士	●	●	●	●	●
	司法書士			●		
	専門家		●※1		●※2	

※1 行政書士・社会福祉士・社会保険労務士 ※2 税理士・建築士・土地家屋調査士

おすすめ品(1畳あたり)  
厚さ3cmの薄畳新畳

**10,000円**

節電対策に◎  
フローリングの上にもひけます。

表替え/6,000円 裏返し/3,500円  
その他用途・予算に応じてお見積りいたします。

**奥平畳店** ☎0120-525-858  
<http://www.okudaira-tatami.com/>  
〒964-0012 二本松市永田積内251 TEL 22-3465 FAX 24-7041

二本松警察署からのお知らせ

犯罪発生状況(平成25年1月~10月)

	本庁管内	安達支所管内	岩代支所管内	東和支所管内	合計	前年対比
侵入盗	3(1)			4(1)	7(2)	1
空き巣	1				1	1
出店荒し	7	3	2(1)	1	13(1)	-3
その他						
非侵入盗	25(3)	26(5)			51(8)	24
万引き	9(1)	2	3	4	18(1)	-25
車上ねらい						
その他	37(5)	16(1)	6	1(1)	60(7)	-32
自転車盗	23(3)	18	2		43(3)	21
器物損壊	25(2)	12(3)	2	3	42(5)	16
住居侵入	3				3	1
その他	23(4)	9(1)			32(5)	-4
合計	156(19)	86(10)	15(1)	13(2)	270(32)	0
前年対比	-7	24	-16	-1	0	

※ ( )は10月の発生件数

犯罪をなくそう

二本松 ロック・アイ 作戦

自転車に乗りロック

万引きを監視アイ

二本松地区防犯協会連合会  
二本松警察署

12月の消費生活相談目

※消費生活に関するトラブルの相談を専門の相談員を設置し行っています。  
◎問い合わせ…  
生活環境課市民生活係  
☎(55)5102

火曜日	金曜日
3日	6日
10日	13日
17日	20日
24日	27日

相談時間 9:00~12:00 13:00~15:00

暮らし

11月の市内商品価格

~お買い物の目安にしてください~

品目	規格	今月調査平均価格(円)	前月調査平均価格(円)	対前月比(%)
塩さけ	甘塩切身100g	144	140	2.8
キャベツ	1kg	175	169	3.5
豚肉	もも肉中100g	144	147	▲2.0
鶏卵	Mサイズパック10個入り	189	184	2.7
みそ	赤みそ1kg	275	278	▲1.0
砂糖	上白糖ポリ袋1kg入り	211	213	▲0.9
灯油	白灯油18L(配達)	1,856	1,824	1.7
L P G	家庭用10㎡使用価格	7,717	7,660	0.7

年末年始における地域安全運動



実施期間  
平成25年12月10日(火)  
～  
平成26年1月7日(火)

活動事項

- 年末年始における事件・事故防止合同出動式の実施
- 「二本松ロック・アイ作戦」の実施
- 自動車・住宅防犯診断の実施
- 仮設住宅等における犯罪抑止広報活動の実施
- なりすまし詐欺被害防止対策の実施について

この期間、事件事故のない安全で安心して暮らせる地域社会の実現のため、各地域防犯協会、警察、防犯ボランティア等、関係機関・団体や地域の方々の協働による地域安全活動が行われます。市民の皆さまのご協力をお願いします。

年末年始における地域安全運動・交通事故防止県民総ぐるみ運動

運動期間 12月10日～1月7日

年末年始に犯罪や事故に遭わず、市民の皆さんが明るい新年を迎えられるよう「地域安全運動」と「交通事故防止運動」を実施します。

防犯協会、交通安全協会、交通安全母の会、学校、皆さんの職場等が実施する各種運動にご協力ください。

地域安全運動

■みんなでつくろう安心の街

隣近所とのあいさつ、声掛けの励行のほか、不審者を発見したときは速やかに警察署に通報しましょう。

■一戸一灯防犯運動

各家庭で門灯や玄関灯を点灯させ、夜間でも街全体を明るくし、犯罪を防ぐ環境をつくりましょう。

■なりすまし詐欺にご注意を!

お金の振り込みを求める電話があったら、振り込む前に家族や警察署、金融機関の職員に相談しましょう。

また、電話の相手が次のような言葉を使用したら、なりすまし詐欺を疑いましょう。

- ・携帯電話番号が変わった・風邪をひいて声がおかしい
- ・ATMに行って、言うとおりにATMを操作して
- ・〇〇(他人名義)さんの口座に振り込んで

交通事故防止運動

■飲酒運転絶対に「しない、させない」

年末年始は、忘年会などお酒を飲む機会が増える時期です。飲酒した際は絶対に運転してはいけません。どうしても車で行かなければならない場合には「ハンドルキーパー」を決めておきましょう。また、運転する可能性がある人にお酒を勧めてはいけません。

■ライトは早めの点灯・こまめに切り替えを!

冬場は、特に夕暮れ時と夜間の交通事故が多発する時期です。「PM4(ピーエム・フォー)ライトオン運動」に取り組みしましょう。また、周囲の状況に応じたライトのこまめな切り替え(上向き・下向き)を心掛けましょう。

■全席シートベルトの着用を徹底しましょう!

シートベルトをしていないと、事故の際に車外に投げ出される危険性が高まります。運転手は、全席シートベルト着用を確認してから発車しましょう。

(生活環境課)

受講料 無料

内容 「相続税法が変わります」

書館前

場所

法テラス二本松(二本松図

場)

午前10時30分

午後11時30分

日時

12月19日(木)

によるセミナーです。

法テラス二本松では専門家

によるリレーセミナーを開催

しています。12月は「税理士」

によるセミナーです。

法テラス二本松

リレーセミナー

◎問い合わせ:  
法テラス二本松  
☎0500(3381)3803

※法テラスは国が設立した公

的な法人です。

1月には「社会保険労務士」に

よるセミナーを予定していま

す。

※個別相談(予約優先)

午後1時~3時30分

※受講を希望される方は、電

話でお申し込みください。

定員 20人(先着順)

# 12月図書館だより

## 二本松図書館

新着本は、市ウェブサイト「蔵書検索システム」でも  
チェックできます。ぜひ、ご利用ください！

### 新着本のご案内

- ▼「傷」 堂場瞬一 著  
医療・野球・報道…人気のジャンルを組み合わせ、新しい警察小説が誕生！膝の手術に失敗したプロ野球界の看板選手が、再起を目指していた。彼は「わざとミスをした」と担当した医師を告発する。前代未聞の告発事件の最中、担当医は失踪してしまう。真相を探るため、新人・青井刑事と女性記者・西潟理恵が動き出すが…。
- ▼写真集「書店男子」 安藤青太 写真 雲田はるこ イラスト  
「書店男子」は、日本全国の男性書店員を集めた写真集です。多数の応募者の中から厳選された「書店男子」の働く姿を激写！本の似合う、素敵な男性の姿にときめいてください。  
また「暴れん坊本屋さん」などで知られる元書店員・久世番子さん、秋山こいとさん等のエッセイマンガも収録。本好き女子必見の一冊です！
- ▼「あな吉さんの主婦のための幸せを呼ぶ！手帳術」 朝倉ユキ 著  
毎日頑張っているのに家事が終わらない、自分の時間がまったくない…悩める主婦のあなたにピッタリの手帳術です。可愛いふせんやマスキングテープにメモをして、手帳にどんどん貼りつけると、時間管理のコツが身に付きます。巻末には、コピーして使える「あな吉さん特製の手帳リフィル」も収録。新しい手帳を買いに出かけなくなる本です。
- ▼絵本「ふしぎなタネやさん」 みやにしたつや 作  
タヌキのおじさんが うっているタネに じゅもんをかけると、あらふしぎ！いろんなものにかわっちゃう。ブタくんがドーナツのタネをまいたそのとき、はらぺこオオカミがやってきて…。わあ！たいへん！ つぎつぎと ふしぎなことがおこる、タネのおはなしです。

### 行事・事業のお知らせ

- ◎今月の休館日  
2日(月)、9日(月)、16日(月)、24日(火)  
※23日(天皇誕生日)は開いています。  
28日(土)～1月3日(金)月末・年末年始休館  
※閉館時は、玄関のブックポストへお返しください。
- ◎冬のとしょかんまつり  
日 時 12月15日(日) 10:30～11:45 二本松図書館2階  
内 容 もうすぐ冬休み！もうすぐクリスマス！楽しい「おはなしひろば」が始まるよ！わくわくする絵本のお話、いっぱい！パネルシアター、エプロンシアター、人形劇や、工作タイムもあります。サンタさんもやってくるよ！楽しみにしていね～☆
- ◎移動図書館車「まつかぜ号」巡回日程  
第1コース 12日(木)  
12:10～ 塩沢小学校 → 表団地  
第2コース 17日(火)  
12:10～ 岳下小学校 → 茶園児童遊園 → 金色久保公園 → 岳下住民センター  
第3コース 19日(木)  
12:30～ 安達太良小学校 → 諏訪団地 → 新座団地 → 第三中学校  
第5コース 3日(火)  
12:20～ 杉田小学校 → 杉田住民センター → 杉田仲之内団地  
第6コース 5日(木)  
12:20～ 石井小学校 → 地域文化伝承館 → 石井住民センター → あぶくま台団地 → 第二中学校  
第7コース 10日(火)  
12:20～ 油井小学校 → 大平住民センター → 木ノ崎地内 → あだたら荘  
◎問い合わせ…二本松図書館 ☎(23)5082

## 岩代図書館

### 新着本のご案内

- ★「バスを待つ」 石田千 著  
新しい年を迎え、いつもより賑やかで、華やかな街。前年の夏に夫をなくした絹子は、息子夫婦にすすめられて新宿まで買い物へ来ていた。優しく声をかけてくれる息子、体調を崩した自分に代わって大掃除をし、お正月の準備までしてくれたお嫁さん、かわいい孫。家の近くに引っ越してきてくれた大切な家族には、いつも感謝している。けれど、帰りのバスの中で浮かぶのは、夫との想いばかり…。福島県生まれの作者による、心にしみる20篇。
- ★「残りパンでごちそうレシピ」 藤田千秋 著  
冬の朝食は、あたたかいスープとパンという方もいらっしゃるでしょうね。パンは大好きなのだけれど、どうしても最後まで食べきれない。そんな時は、この本の出番！ワインにぴったりのおしゃれなおつまみ、子どもが喜びそうなバゲット入りスパニッシュオムレツやパンケラタン、ティラミスやラスクなどのお菓子まで、残ったパンでできる美味しいレシピを掲載。パンごとの保存方法も参考になりますよ！
- ★「からだのまるみ・顔のたるみが治る本」 小倉誠 著  
忘新年会、お節料理など、気が置けない仲間や家族と一緒に過ごす食べ過ぎしてしまうことってありますよね。気が付いたら、なんだか顔がちよっと丸くなって、下腹がぼっこりしてきたみたい。2～3回で顔のリフトアップ効果が期待できるエクササイズや三日坊主で終わらない、簡単にできるぼっこりお腹解消の呼吸法をイラスト付きで紹介。
- ★児童書「プレゼント」 ポブ・ギル 作  
お父さんのクローゼットで見つけた、赤いリボンのついた箱。「はくのたんじょうびプレゼント」だと思ったアーサーくんは、箱の中身はなんだろうとあれこれ考え始めます。クマのぬいぐるみ？箱いっぱいのお菓子？それとも、スケートづつかな？みんなもアーサーくんと一緒に箱の中身を考えてみてね。クリスマス・プレゼントもこんな風に想像してみると楽しいよ☆最後には、あっと驚く展開が待っている、大人子どもとも楽しめる絵本。
- ★児童書「ドキドキ！かわいいハンドメイドアクセ&デコ」 成美堂編集部 編  
大好きなママや仲良しの友達とおそろいのブローチやジュエリーが作れるよ。難しそうな指編みも写真付きで丁寧に教えてくれるから、この冬は手作りのマフラーで過ごすのもステキだね。冬休み中に作って、学校のお友だちをびっくりさせちゃおう☆ちょっとしたプレゼントにぴったりな羊毛フェルトを使ったクマのストラップやネコのマスクの作り方ものっているよ。手作りの時間を楽しんでね♪

### 新着CDのご案内

- ★「ショパン・ジャズ/ジャズ・モーツァルト」
- ★「ベスト・オブ・ホリデー・チューンズ」

### 新着DVDのご案内

- ★「よりぬき！ちびまる子ちゃん」1～3巻

### 行事・事業のお知らせ

- ◎今月の休館日  
2日(月)、9日(月)、16日(月)、23日(月)天皇誕生日、  
28日(土)～1月3日(金)月末・年末年始休館  
※閉館時の本の返却はブックポストをお願いします。CD・DVD・ビデオテープは破損の恐れがありますので、必ずカウンターへ返却してください。
- ◎クリスマスおはなし会  
クリスマスおはなし会を開催します。風邪をひかないように、あたたかい服装で来てくださいね。サンタさんはやってくるのでしょうか？どうぞお楽しみに～♪  
日 時 12月21日(土) 13:30～15:00  
場 所 岩代図書館、旭住民センター  
内 容 ゲーム、おはなし、作ってあそぼう など  
☆対象は幼児から小学生ですが、ご家族皆様までお楽しみください☆  
◎問い合わせ…岩代図書館 ☎(55)3255



## 千葉法律事務所

<法律相談受付 要電話予約>

- 事故(交通・労災・介護等)の慰謝料・賠償
- 離婚 ■相続・遺言 ■土地・建物の売買・賃借料
- 債権回収 ■会社関係 ■その他法律事務一般

〒960-8018 福島市松木町7番22号(福島市役所西側  
・駐車場あり)  
福島県弁護士会所属

弁護士 千葉 和彦 TEL024-535-3690



おもしろい はなし  
よく きこえて いますか？

きき直しや きき間違いは 不便です。  
きこえることの 喜びを  
補聴器で お試しください。(無料)

日本補聴器販売店協会員

## トキワメガネ補聴器店

二本松市本町2-46 ☎0243-22-2394  
※本町バス停前・二本松駅から100m ◇営業時間/9:00～

## 休日当番医

▽診療時間／9：00～12：00、14：00～17：00

※急な場合を除いて、診療が終了する間際でなく、できるだけ時間に余裕を持って受診願います。

④印は、小児科の当番医療機関

なお、当番医が変更になる場合がありますのでご注意ください。



12月1日(日)	(医) 外科胃腸科肛門科原医院	若 宮	☎(23)2111
	(医) 菊慈会さくち整形外科	油 井	☎(23)2627
	(医) よしだこどもクリニック④	本宮市高木	☎(34)6418
8日(日)	土川内科小児科④	槻 木	☎(22)6688
	しんいち内科	油 井	☎(24)8420
	やなぎほり皮膚科クリニック	本宮市高木	☎(24)1028
15日(日)	渡 辺 医 院 ④	正 法 寺 町	☎(62)3000
	整形外科リウマチ科内科 小林医院	根 崎	☎(22)0682
	(医) 国分整形外科医院	本宮市本宮	☎(23)1088
22日(日)	(医) 森小児科医院④	郭 内	☎(22)3215
	(医) しかの眼科	油 井	☎(62)2520
	(医) 慈久会 谷病院	本宮市本宮	☎(33)2721
23日(月)	(医) 辰星会 栞記念病院	住 吉	☎(22)3100
	(医) 青木整形外科医院	榎 戸	☎(22)3103
	(医) 上遠野内科医院④	本宮市本宮	☎(33)5866
29日(日)	かさい小児科クリニック④	油 井	☎(22)8800
	(医) 慈水会みずのクリニック	根 崎	☎(23)5158
	吉田耳鼻咽喉科医院	本宮市本宮	☎(34)1330
30日(月)	(医) 静心会 斎藤医院	若 宮	☎(22)0036
	和 田 医 院	小 浜	☎(55)2303
	(医) 渡辺クリニック	本宮市高木	☎(34)3311
31日(火)	(医) 博愛会 東和クリニック④	針 道	☎(66)2122
	(医) 辰星会 栞病院	本 町	☎(22)2828
	(医) 落合会 東北病院	本宮市青田	☎(33)2588
1月1日(水)	(医) 辰星会 栞記念病院	住 吉	☎(22)3100
	ばばクリニック	油 井	☎(24)7122
	(医) よしだこどもクリニック④	本宮市高木	☎(34)6418
2日(木)	(医) 佐藤内科胃腸科医院④	油 井	☎(22)0174
	本田レディースクリニック	本 町	☎(22)0301
	いしわたクリニック	本宮市荒井	☎(63)2826
3日(金)	渡 辺 医 院 ④	正 法 寺 町	☎(62)3000
	(医) 青木整形外科医院	榎 戸	☎(22)3103
	やなぎほり皮膚科クリニック	本宮市高木	☎(24)1028

## 休日緊急歯科当番医

▽診療時間／10：00～16：00



12月1日(日)	今 古 堂 歯 科 医 院	西 新 殿	☎(57)2184
8日(日)	栞 病 院 歯 科	本 町	☎(23)1990
15日(日)	原 歯 科 医 院	本 町	☎(22)0209
22日(日)	岩 崎 歯 科 医 院	藤 之 前	☎(22)8500
23日(月)	大 内 歯 科 医 院	向 原	☎(23)0750
29日(日)	岩 本 歯 科 医 院	本 町	☎(22)0033
1月1日(水)	安 田 歯 科 医 院	市 海	☎(23)0642
2日(木)	金 子 歯 科	内 郭	☎(22)4356
3日(金)	安 齋 歯 科 医 院	東 町	☎(22)0724

(注意) 休日緊急歯科当番医は、緊急な場合の応急処置的な治療を目的に開設しています。緊急を要しない場合や高度な治療を必要とする場合は、通常の開業時間に受診ください。

なお、当番医が変更になる場合がありますのでご注意ください。

## 今月の表紙

～初冬の風物詩～ 木幡の幡祭り

幡祭りは美しい幡行列が広く知られていますが、祭りの重要な役割を成すものに、「羽山籠り」と「権立の胎内くぐり」といった儀式・儀礼があります。これら伝統儀礼を脈々と受け継いでいることから国の重要無形文化財に指定されています。

# 暮らし@情報



## ごみ収集・し尿処理業務休みのお知らせ

年末年始は、以下のとおりごみ収集・し尿処理業務が休みとなります。

ご家庭から出るごみは、次回の収集日にお出してください。

もとみやクリーンセンターへの自己搬入も休みとなります。



### ◎年末年始のごみ収集休み

12月29日(日)～1月3日(金)

※12月23日(月)は祝日ですがごみの収集を行います。

### ◎年末年始のし尿処理業務休み

12月28日(土)～1月3日(金)

※年末年始は大変混み合います。お早めに業者にご依頼ください。

## 今月の水道修繕当番

### 二本松・安達地域

(株)吉田設備 ☎(54)2933

岩代地域 (有)佐藤設備工業 ☎(55)2152

東和地域 (有)キマル設備 ☎(46)3511

## 今月の納税 納期限：12月25日

※納期限にご注意ください。

固定資産税(3期)

国民健康保険税(6期)

介護保険料(6期)

後期高齢者医療保険料(5期)

## 献血協力のお願い(12月)

献血の際は、献血カード、献血手帳または本人確認のできる証明書(運転免許証・健康保険証)等をご持参ください。

### 日時

期日	実施時間	場 所	地域
2日(月)	15：30～17：00	(株)マルコ物流	二本松
26日(木)	9：00～16：30	二本松市役所	

※会場の都合により実施時間を変更する場合があります。

◎問い合わせ…健康増進課予防係 ☎(55)5109





小学校下学年の部

題名「夏は友だち」

いわき市立平第五小学校 3年  
今井 康太さん

## 第3回「大山賞」小中学生絵画コンクール

県内の児童・生徒から作品2,005点の応募があり、最優秀賞「大山賞」3点、優秀賞30点・佳作30点の作品が入賞しました。「大山賞」を受賞した3作品を紹介します。



小学校上学年の部

題名「3番目の妹」

二本松市立二本松北小学校 4年  
堀田 不同さん



中学校の部

題名「夕暮れ」

二本松市立二本松第一中学校 2年  
加藤 安邑さん



最優秀賞 タイトル「花の譜」

千葉県 河村 菊恵さん

## 和紙アートコンクール2013

10月20日に行われた道の駅「安達」秋の大感謝祭で表彰式が行われました。応募総数34点のうち、最優秀賞1点、優秀賞2点をご紹介します。



優秀賞 タイトル「峠道」

千葉県 植竹 安子さん



優秀賞 タイトル「のぞいてごらん」

東京都 兼本 雅子さん

## 第16回にほんまつ伝統芸能祭

長い伝統に培われ今日まで伝えられてきた民俗芸能をご覧いただきたく「第16回にほんまつ伝統芸能祭」を開催します。皆さんお誘い合せのうえご観覧ください。

日時 12月8日(日) 開演10:00(開場9:15)

会場 二本松市民会館 入場料 無料

演目解説 民俗芸能学会評議員 懸田弘訓氏

出演団体 市無形民俗文化財保存団体連絡協議会の加盟団体が出演します。

◎問い合わせ…文化課文化振興係 ☎(55)5154



2013 December

にほんまつ

# 12月 カレンダー

## カレンダー内の記号

- ♥… 健康と育児
- ♪… イベント
- ◎… その他
- 📍… 市民相談
- 📖… 図書館事業
- ⑩等… 掲載ページ

日	月	火	水	木	金	土
	<b>国指定重要無形民俗文化財 木幡の幡祭り</b> <b>開催日</b> 12月1日(日) <b>日程</b> 8:30～ 幡集合 9:00～ 出立式 10:00～ 出立(幡行列出発)				<b>げんきキッズパークにほんまつ 年末年始休館のお知らせ</b> 安達ヶ原ふるさと村公園屋内遊び場「げんきキッズパークにほんまつ」は年末年始休館となります。 <b>年末年始休館日</b> 12月29日(日)～1月3日(金)の6日間 ◎問い合わせ…安達ヶ原ふるさと村 ☎(22)7474 または子育て支援課子ども家庭係 ☎(55)5094	
<b>1</b> ♪木幡の幡祭り⑯ ♪安達文化ホール⑯	<b>2</b> 📍健康相談⑭ ♥検診結果相談⑯	<b>3</b> 📍7カ月児・1歳児健康相談⑭ ♥子育て支援センター合同親子交流会⑭	<b>4</b> 📍人権相談所⑦ ♥4カ月児健康診査⑭ ♥つくしくらぶ⑭ ♥検診結果相談⑯	<b>5</b> 📍人権相談所⑦ 📍2歳児健康相談⑭ ♥おひさまクラブ⑭ ♥検診結果相談⑯	<b>6</b> ♥親子教室⑭ ♥からだいきいき教室⑯	<b>7</b>
<b>8</b> ♥両親学級⑮ ♪にほんまつ 伝統芸能祭⑯ ♪コンサートホール⑯ ♪安達文化ホール⑯	<b>9</b> 📍2歳児健康相談⑭	<b>10</b> ♥3歳児健康診査⑭ ♥育児のひろば⑭ ♥わくわく広場⑭ ♥検診結果相談⑯	<b>11</b> ♥検診結果相談⑯ ♥からだいきいき教室⑯	<b>12</b> ♥育児セミナー⑭ ♥おひさまクラブ⑭ ♥すすく広場⑭ ♥耳と鼻とお口の健康教室⑮	<b>13</b> ♥親子教室⑭ ♥からだいきいき教室⑯	<b>14</b> ♥追加検診⑰
<b>15</b> ♥追加検診⑰ 📖二本松図書館⑳ ♪コンサートホール⑯ ♪安達文化ホール⑯	<b>16</b> 📍健康相談⑭ ♥検診結果相談⑯	<b>17</b> 📍7カ月児・1歳児健康相談⑭ ♥わくわく広場⑭ ♥からだいきいき教室⑯	<b>18</b> ♥4カ月児健康診査⑭ ♥あそびの広場⑭ ♥つくしくらぶ⑭	<b>19</b> ♥1歳6カ月児健康診査⑭ ♥すすく広場⑭ ♥耳と鼻とお口の健康教室⑮ ♥検診結果相談⑯ 📍法テラス二本松リレーセミナー㉒	<b>20</b> ♥3歳児健康診査⑭ ♥お楽しみ会⑭ ♥からだいきいき教室⑯	<b>21</b> 📖岩代図書館㉓ ♪コンサートホール⑯
<b>22</b>	<b>23</b> 天皇誕生日	<b>24</b> ♥わくわく広場⑭	<b>25</b>	<b>26</b> ♥おひさまクラブ⑭ ♥耳と鼻とお口の健康教室⑮	<b>27</b>	<b>28</b> ♪霞ヶ城公園 ライトアップ (~1月6日)⑯
<b>29</b> ◎ごみ収集休み㉔	<b>30</b> ◎ごみ収集休み	<b>31</b> ◎工業統計調査基準日⑯ ◎ごみ収集休み	<b>1</b> ◎ごみ収集休み	<b>2</b> ◎ごみ収集休み	<b>●人口と世帯</b> 11月1日現在(前月比) ・人口 男 28,531人(+13) 女 29,810人(-18) 計 58,341人(-5) ・世帯数 19,236世帯(+36) (注:住民基本台帳人口 +外国人登録人口)	

「ごみ収集休みのお知らせ」および「休日当番医」「休日緊急歯科当番医」は24ページ『暮らしの情報』をご覧ください。

