



美しい公園をさらに美しく (11月8日早朝 公德心高揚運動 都市公園清掃)

今月のおもな内容

特集 土を愛し地域を愛する …②	まちの話題……………⑩
ピックアップ市政情報……………⑧	みんなの広場……………⑮
税のお知らせ……………⑫	健康と育児のひろば……………⑰
除雪のお知らせ……………⑬	お知らせ……………⑳



二本松市
ウェブサイト
(スマートフォン用)

安全に食べることのできる野菜作りを学びたい



農業がなければ、私たちの食生活は成り立たない



農業は
やりがいのある仕事



土を愛し 地域を愛する

安達東高校 農業コースの取り組み

安達東高校は、教養コースと専門（農業・家庭・福祉）コースに分かれていて、生徒自身が興味のある分野を学習しています。

農業コースでは、野菜やシクラメンなどの草花の栽培実習や牛・鶏などの家畜の飼育実習も行い、実習を通して広く農業について学んでいます。地域の農家等と連携した取り組みを行っていて、岩代伝統野菜の栽培・普及活動や福島大学とのサクラランポに関する共同研究にも取り組んでいます。安達東高校の特色ある農業教育と、そこで学んでいる生徒たちの姿をご紹介します。

あいさつ坂の蜂蜜

「地域の特色を生かした農産物をつくりたい」

そんな生徒たちの思いから、今春から始められた養蜂実習。

安達東高校は中山間地にあり、周辺に菜の花やクローバーなどが数多く咲き、蜂蜜を取るには絶好の環境にあります。

全てが初めての作業。慣れない作業に戸惑いながらも、秋には製品化し販売に至りました。

「食べた皆さんに笑顔になってもらいたい」との思いから、出来上がった蜂蜜には、生徒の笑顔があふれる学校のシンボル『あいさつ坂』と名付けました。



あいさつ坂

安達東高校の校門から

校舎へ続く坂道

『あいさつ坂』と呼ばれるこの坂には、通学する生徒たちの爽やかなあいさつと笑顔があふれています。

安達東高校として初めての取り組みとなった養蜂実習。県内の農業高校でも取り組んでいる高校は少ないそうです。

まずは、先生と生徒が一緒に蜂の生態を学ぶことから始まりました。実際の作業の際は、地元岩代地域の養蜂農家さんにアドバイスをいただきました。

「何キロの蜂蜜を採ることができののだろうか」「安全に実習が行えるのだろうか」など、不安要素も数多くありましたが、その一つ一つを生徒たちと先生が協力し合い、工夫を重ねながら乗り越えていきました。

初めての試み

〜蜂蜜づくりへの挑戦〜

6月に行われた初めての採蜜作業。慣れない作業に苦戦しながらも協力し合い、無事作業を終えました。10月までに3回の採蜜を行い、25kgの蜂蜜を採取することができました。



アクシデントも 貴重な経験

採蜜に至るまでには、蜜を採るために欠かせない女王蜂が死んでしまったり、スズメバチによって巣箱が壊滅的なダメージを受けたりと、さまざまなアクシデントもありましたが、生徒たちにとっては、そのアクシデントも貴重な経験となりました。

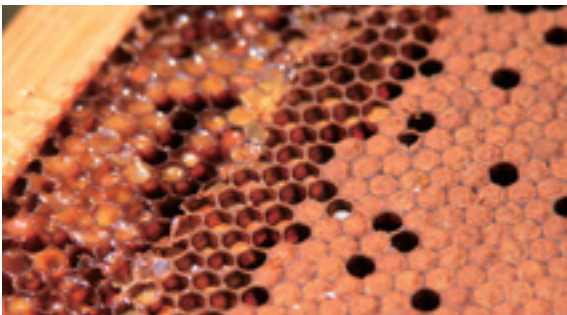

「瓶詰め」や「ラベル貼り」など全ての作業を、生徒の皆さんが手作業で行いました。



とても濃厚で自然な甘さを感じられる『あいさつ坂』の蜂蜜。出来上がった蜂蜜は、11月15日・16日の2日間、東京で行われた「全国農業高校収穫祭」でも販売されました。



現在、蜜蜂は越冬の準備に入っています。3年生の養蜂実習は終わりとなりますが、冬を越した蜂は来年の3年生に託されます。経験を生かしながら、

たった一つだった巣箱を来年から増やしていく計画です。蜂蜜についても、加工品の研究を行っていきます。安達東高校の挑戦は始まったばかりです。



出来上がった蜂蜜を手に
 「初めて蜜が採れた時の感動が忘れられません。」
 「大変なことも多かったが、楽しく実習ができました。」
 それぞれの思いが詰まった蜂蜜を手に生徒たちはニッコリ。



導く力

指導者の声



安達東高校

農場長

伊藤 仁 先生

**安達東高校の授業の特色を
教えてください**

安達東高校は、農業の専門家を育成するというよりは、農業や農業関連産業への理解を深めるといふ点に重点を置いて授業を行っています。

体験的な作業を多く取り入れることにより、生徒の興味関心を高めるように工夫しています。

意欲的に活動する生徒が多く、農業コースを選択している生徒たちも積極的に作業に取り組んでくれています。

**2年間の実習授業を間もなく
終える3年生に一言**

卒業後は、農業に直接関係しない仕事に就いたり、進学したりする生徒もいますが、本校での農業学習の経験を生かし、農業のよき理解者になってほしいと思います。生きていくために必要不可欠な食糧を生産するのが農業であり、地域を形作っている農業を大切にしながら、地域発展のための力となってください。



安達東高校

畜産担当

遠藤 智子 先生

**初めての取り組みとなった
養蜂実習はいかがでしたか**

畜産は、牛などの動物を相手にするため、思いがけない事故が起こる可能性があります。養蜂も同じで、生き物を扱うため、生徒の安全面に一番気を配りました。

実際に養蜂を行ってみて、苦労した点は女王蜂の管理でした。スズメバチに襲われ女王蜂が死んでしまったこともありました。失敗も経験した初年度でしたが、生徒たちと一緒にいろいろなことを経験しながら学習してきました。

この経験を来年の3年生に伝えていければと思っています。

**2年間の実習授業を間もなく
終える3年生に一言**

3年生が養蜂を行ってくれたことで、安達東高校では4年ぶりとなる農産物のインターネット販売や東京での販売もできました。

新しいことを行うことはパワーがいらいます。それを成し遂げた3年生はすばらしいですね。高校3年間で、「これを頑張った」「力を入れた」と自信を持って言える学校生活だったと思います。

農業を学んだことで、将来、自分が家族を持ったとき、家族や子どもたちに農業の楽しさや食の大切さを教えることができると思います。

2年間の実習授業を 生かして

畜産の授業、 やるべきだった



安達東高校 3年
長谷川 哲史さん

先生たちに指導いただき、今年の農業鑑定競技の県大会で優秀賞を受賞することができました。
受賞を機に、畜産にますます興味が湧きました。4月からは農業短期大学校に進学する予定なので、畜産について、さらに学びたいです。将来は酪農関係の仕事に就けたらと思っています。

高校生活は夢をかなえる第一歩



安達東高校 3年
齋藤 友梨香さん

2年生からはじまった畜産の授業。充実した2年間でした。特に今年の養蜂実習は貴重な経験となりました。
将来は、動物の飼育に関する仕事に就きたいと思っていますので、夢をかなえるための第一歩として畜産を選択しました。授業を通して、動物を相手に冷静に判断し行動する力が身についたと思います。

畜産の授業を選択してよかった



安達東高校 3年
北山 紗雪さん

畜産の授業が始まったばかりの頃は、作業などが大変でつらいと思った日もありましたが、今では畜産の授業が好きで、選択してよかったと思っています。
卒業後は、農業とは関係のない道に進みますが、畜産の授業で学んだこと、経験したことを生かしていければと思います。



指導に当たる先生に、実習の授業で苦労している点をお聞きしたところ「苦労らしい苦労はありません。」との言葉が返ってきました。

安達東高校の生徒は、実習の授業に積極的に取り組む生徒が多く、農業コースを選択する生徒も意欲的に実習の授業に参加する生徒ばかりだからそうです。力仕事も笑顔でこなす生徒たちの姿が印象的でした。

伊藤先生の言葉にもあったとおり、農業コースを選択している生徒の中にも、高校卒業後は農業に関係しない仕事や農業関係以外の学校に進学する生徒もいるようですが、高校での農業学習を通して得た経験や知識は人生のさまざまな場面で必ず役に立つことでしょう。

これから社会に羽ばたいていく生徒たちが、二本松市の農業の振興、そして地域の活性化の力となってくれます。

ピックアップ 市政情報

「農業委員会委員選挙人名簿」登録申請を受け付け

受付期間

平成27年1月5日(月)

～10日(土)

基準日 毎年1月1日

有効期限 1年

資格要件

①二本松市民

②年齢が20歳以上(平成7年

4月1日以前に生まれた

方)

③次のいずれかに該当する方

・10アール以上の耕作を営む

方。ただし、同居の親族お

よびその配偶者が年間お

むね60日以上耕作している

こと

・10アール以上の耕作の業務

を営む農業生産法人の組合

員、社員または株主で、年

間おおむね60日以上耕作に

従事する方

申請方法

各地区の農事組合長から配付される申請書に記入のうえ、

提出してください。(農事組合等に加入されていない方は個々に郵送します。)

その他

平成27年は任期満了による

「農業委員会委員選挙」が行われる予定です。

本申請を行わない方は選挙

権・被選挙権(一部例外を除く)を有することになりません。

※資格要件を満たす方で、申

請書が届かない方は、左記

までご連絡ください。

までご連絡ください。

◎問い合わせ：

農業委員会事務局

☎(55)5148

特設人権相談所を開設

～12月4日から10日は

「第66回人権週間」

12月10日の「人権デー」まで

の一週間は人権週間です。人

権尊重思想の普及高揚のため

啓発活動を行います。

無料人権相談を実施します

ので、お気軽にご相談くださ

い。

人権相談所開設日時・会場

二本松地域 12月4日(木)

午前10時～午後3時

二本松福祉センター

安達地域 12月3日(水)

午前10時～午後3時

安達公民館

岩代地域 12月5日(金)

午前10時～正午

岩代支所

東和地域 12月4日(木)

午前10時～正午

東和支所

◎問い合わせ：

生活環境課市民生活係

☎(55)5102

または各支所地域振興課

工業統計調査

「工業統計調査」が12月31日

現在で実施されます。

工業統計調査は、製造業を

営む事業所を対象に、その活

動実態を明らかにすることを

目的とした調査です。

調査をお願いする製造事業

所には、12月上旬から、統計

調査員がお伺いしますので、

調査にご協力ください。

調査内容の秘密の厳守

提出いただく調査票については、統計法に基づき、調査

内容の秘密は厳守されます。

◎問い合わせ：

企画財政課企画調整係

☎(55)5090

栄えある叙勲受章おめでとうございます

秋の叙勲および危険業務従事者叙勲の受章者が発表され、各分野で活躍・貢献された方々が受章されました。受章された皆さまをご紹介いたします。

瑞宝双光章

野地 稔さん(82)

元福島公共職業安定所長(上竹)

瑞宝単光章

本田 健一さん(66)

元岩代町消防団団長(小浜)

旭日単光章

三浦 惣一さん(81)

元岩代町商工会会長(西新殿)

瑞宝双光章

渡邊 善一さん(78)

元学校薬剤師(百目木)

瑞宝単光章

渡邊 國男さん(69)

元安達地方広域行政組合消防司令(大楯場)



2015年農林業センサス

平成27年2月1日現在で、「2015年農林業センサス」が実施されます。

この調査は、農林業の実態を明らかにし、国・県・市町村など多方面にわたり、広く利用できる総合的な統計資料を得るための調査です。

1月中旬から統計調査員が、農林業を営んでいる皆さまのところへ訪問し、調査票に農林業の経営状況などの記入をお願いいたしますので、調査へのご協力をお願いします。

調査内容の秘密の厳守

提出いただく調査票については、統計法に基づき、調査内容の秘密は厳守されます。

◎問い合わせ：

企画財政課企画調整係

☎(55)5090

給与所得者の個人市県民税は「特別徴収」で納付を

特別徴収とは、会社等（給与支払者）が市から通知した従業員（給与所得者）の個人市県民税を毎月の給与等から天引きして納付いただく方法です。

従業員（給与所得者）の方のメリット

- ・ 毎月の給与等から天引きする年12回払いのため、個人納付（普通徴収）の年4回払いに比べ、1回当たりの負担が緩和されます。
- ・ 納税のため金融機関等に行く手間が省けます。
- ・ 個人市県民税の納め忘れがなくなります。

特別徴収への切り替え

現在、普通徴収の方で、特別徴収への切り替えをご希望の方は、会社等が特別徴収への切り替えの手続きを行うこととなります。

会社等の経理・給与担当の方にご相談ください。
事業主の皆さまへ

給与所得者の個人市県民税は、地方税法および二本松市税条例により原則として給与等から特別徴収するものとされています。

特別徴収の方法による場合には、毎年1月末日までに提出いただいている給与支払報告書に「特徴」の総括表を添付し提出してください。

徴収する税額は、提出された給与支払報告書等により市

が計算し、5月中旬に事業所へ通知します。

特別徴収義務者の一斉指定を実施します

平成28年度より、個人市県民税の特別徴収を推進するための取り組みとして、対象となる事業主の皆さまを「特別徴収義務者」として一斉に指定します。

この取り組みは、従業員の利便性の向上や法令遵守のため、県内全市町村で実施されます。事業主の皆さまのご理解とご協力をお願いします。

◎問い合わせ：

税務課市民税係

☎(55)5085

高額療養費の申請

国民健康保険に加入されている方で、1カ月に支払った医療費の額が、一定の金額（自己負担限度額）を超えた場合に、その超えた分が高額療養費として支給されます。詳しくは下表をご確認ください。

申請手続きに必要なもの

- ・ 医療機関の領収書・印鑑
 - ・ 振込先の分かるもの
- 以上を持参のうえ、国保年

70歳以上75歳未満の方

所得区分	外来（個人単位）	外来+入院（世帯単位）
一般	12,000円	44,400円
現役並み所得者	44,400円	80,100円 ※医療費が267,000円を超えた場合は、その超えた分の1%を加算 ※4回目以降は44,400円
低所得者Ⅱ	8,000円	24,600円
低所得者Ⅰ		15,000円

70歳未満の方

所得区分	3回目まで	4回目以降（過去12カ月間で）
一般	80,100円 ※医療費が267,000円を超えた場合は、その超えた分の1%を加算	44,400円
上位所得者	150,000円 ※医療費が500,000円を超えた場合は、その超えた分の1%を加算	83,400円
住民税非課税世帯	35,400円	24,600円

金課または各支所地域振興課で手続きください。

確定申告で医療費控除を申告される方は、高額療養費の申請を先に済ませてください。

ご注意ください

- ・ 食費や差額ベッド代等の自費分は支給の対象にはなりません。

◎問い合わせ：

国保年金課国保年金係

☎(55)5106

または各支所地域振興課

- ・ 70歳未満の方の受診については、一医療機関につき21,000円以上の自己負

あなたのために みんなのために

げんきのたね



全国的に人口減少は深刻な状況にあります。特に地方の急激な人口減少は、二本松市だけではなく、他の自治体でも大きな悩みのひとつとなっています。今回のテーマは「人口減少対策のたね」です。

人口減少の要因の一つは若者の流出

このまま人口が減少していくと、さまざまな影響がでてきます。高齢化率の上昇や街の衰退、そして自治体にとっても歳入の減少など、どれも自治体の基盤を大きく揺るがす問題です。

皆さんの生活の中でも人口減少を感じることが少なくないのではないでしょうか。例えば、「自分たちが通学していた小中学校のクラスの数や生徒数が少なくなっている」のか、「息子が大学に進学したが就職後もそのまま都会で生活し、残された世帯には両親だけで、将来に不安を感じている」といったように、私たちの身近な問題であることに間違いはありません。

晩婚化、出生率の低下、雇用の問題など、人口減少の要因はさまざまありますが、大きな要因の一つに、若者の都市部への流出が深く関連していると言われています。

人口の再生産を中心的に担うといわれる「20～39歳の男女の二本松市の人口」を考えてみます(下表参照)。

例えば、平成18年に、12～31歳であった方は、8年後の今年には人口の再生産を中心に担う20～39歳となりますが、単純に数字を比較すると、約三千人の若者が市外へ流出していることが分かります。

人口の再生産を担う年齢層の8年前と現在	男	女	合計
H18.4.1現在 12歳～31歳	7,636人	7,325人	14,961人
H26.4.1現在 20歳～39歳 (人口の再生産を担う年齢層)	6,219人	5,721人	11,940人
減少数(率)	1,417人減 (18.5%減)	1,604人減 (21.8%減)	3,021人減 (20.1%減)

※住民基本台帳人口データ

特に、「若年女性人口」が減少し続ける限りは、人口減少に歯止めがかからず、たとえ出生率が上がったとしても、近い将来、自治体の維持存続そのものが難しい状況となります。

市の人口減少対策

市は、人口減少を和らげるため、市内に新築住宅を取得した方に奨励金を支給したり、新婚世帯には、家賃助成金を支給したりしています。

そこで皆さんが考える「人口減少対策のたね」を募集します。具体的な対策案のほか、こんな街に住んでみたいといった希望でも構いません。現在、子育てをされている世代の方のご意見は貴重なものですのでご提案ください。



※市の人口減少対策事業は、広報にほんまつ12月号と一緒に配りした「mama(ママ)になるならにほんまつ。」をご覧ください。

不要になった農機具やピアノ買い取ります

古くても動かなくても買い取り可能です。

買取りと同時にその場で現金をお支払いします。

ディーゼル式(耕運機・トラクター・コンバイン)
その他 草刈り機・チェーンソー ピアノ(YAMAHA・KAWAI)

※状態によっては買い取りできない物もあります。拝見させていただきます。

資源を大切にを合言葉に 二本松市冠木15-1 営業時間10:00～18:00

リサイクル Van Van二本松店 ☎0243-23-5922

お売りしています。少ない予算でお得なお買い物
冷蔵庫・洗濯機・家具・食器類など家庭用品
スチール机・ロッカー・イスなど事務用家具
その他道具類や雑貨品がおもしろい。
不用品買い取っています。まずはお電話を。

ココにのりを付けてください ▼谷折り

あなたの「人口減少対策のたね」を募集します。
あなたのたねが二本松市にとって大きな実になります。
（「人口減少対策のたね」以外の提案も受け付けします。）

ありがとうございます。あなたのたねを大切に育てます。



内容を確認させていただき、あなたのたね(提案)を広報紙やウェブサイトに掲載してもよろしいですか？

はい ・ いいえ



「はい」と答えた方は、実名でよろしいですか？

はい ・ いいえ

ココにのりを付けてください ▼谷折り

ココにのりを付けてください ▲谷折り

°いりまみ>2<の増コエロ



げんきのたねまき中です

▲山折り

料金受取人払

二本松支店承認
1325

差出有効期間
平成27年12月
31日まで

9648790

福島県 二本松市金色四〇三番地一

二本松市役所

秘書広報課

行



〒	都・道・府・県
住所	市・町・村
名前	

コに貼って下さい

°いりまみ>2<の増コエロ





菊人形 5件(9.4%)



霞ヶ城 7件(13.2%)

その他の提案は…

- ・土産物 4件(7.5%)
- ・菊松くん 3件(5.7%)
- ・岳温泉 3件(5.7%)
- ・観光看板 2件(3.8%)
- ・スカイピア周辺観光 2件(3.8%)

その他にも、たくさんの提案がありました。



イベント 5件(9.4%)

皆さんから 「観光のたね」の 提案がありました

広報にほんまつ6月号で募集した「元気のたね」(5月〜8月まで)は、69件の提案がありました。そのうち、「観光のたね(提案)」は53件ありました。さまざまな提案をいただきありがとうございます。皆さんから提案のあった「たね(提案)」の一部をご紹介します。



「一本桜」は二本松市にとっても貴重な財産です。観光客の皆さんに満足していただけるよう、地元の方と一緒に環境整備を図って行きます。

市内の「一本桜」に名前の由来や樹齢等の看板を設置してはどうか。



霞ヶ城公園で、若い人が行きたいと思うイベントの開催をしてはどうか。

菊人形開催と併せて、紅葉まつりなどで幅広い年齢層が楽しめるイベントを開催しています。これからの皆さんの人が楽しめるイベントについて検討していきます。



キッズパークは、新しい遊具を設置し、12月5日にリニューアルオープンします。より多くの子どもたちに楽しく利用してもらえ、さらなる施設となるようさらに工夫していきます。

キッズパークを利用しやすい施設にしてほしい。



地域の皆さんによる清掃ボランティア活動や、環境衛生監視員による巡回監視、不法投棄・ポイ捨て禁止看板等の設置や広報紙による啓発を引き続き行います。

ポイ捨てが多いので対策をしてほしい。

「観光のたね」他にも、次のようなご提案がありました。その時のテーマ以外でも二本松を元気にするたね(提案)を受け付けています。菊松くんがたねまきをしたくなるようなご提案をお待ちしています。

豊かな緑に囲まれた静寂な施設のなか、

祭壇 葬儀用品 お料理 花輪 贈答品

など、満足のいくサービスを提供いたします。

——— 社の中の斎場 ———

0120-43-1194

●年中無休 ●24時間受付 ●大駐車場完備

ほうりん 鳳りん

ほうりん斎場 ほうりん葬儀ホール	二本松市上竹2-286-1 TEL.0243-23-5520 FAX.0243-22-7377	
東和斎場	二本松市針道字鍛冶屋敷15-1	
大山斎場	大玉村大山字玉貫19-7	
福島平野斎場	福島市飯坂町平野字大前田1-4 TEL.024-542-6444 FAX.024-542-4960	

原動機付自転車等の税率

平成27年度分から次のとおり引き上げられます。

車種区分	現行税率	新税率
原動機付自転車 50cc以下	1,000円	2,000円
原動機付自転車 50cc超90cc以下	1,200円	2,000円
原動機付自転車 90cc超125cc以下	1,600円	2,400円
ミニカー50cc以下	2,500円	3,700円
二輪の軽自動車 125cc超250cc以下	2,400円	3,600円
二輪の小型自動車 250cc超	4,000円	6,000円
二輪のトレーラー等	2,400円	3,600円
小型特殊自動車 農耕作業用	1,600円	2,000円
小型特殊自動車 その他(フォークリフト等)	4,700円	5,900円
雪上車	2,400円	3,000円

平成27年4月1日

軽自動車税の 税率が 変わります。

地方税法の一部改正により、平成27年度から、軽自動車税の税率が変わります。車両の種類や最初の新規登録年月によって適用される税率が異なりますのでご確認ください。

軽自動車の税率

三輪および四輪以上の軽自動車は、「最初の新規登録」年月(※車検証の「初度検査年月」)により、現行税率、新税率、重課税率のいずれかになります。「最初の新規登録」が平成27年4月1日以降の場合は新税率、平成27年3月31日以前の場合は現行税率となります。また、「最初の新規登録」から13年経過した車両には、平成28年度分から重課税率が適用されます。

※車検証に『初度検査年』までしか記載のないものについては、その年の12月に検査を受けたものと見なします。

車種区分		①現行税率	②新税率	③重課税率
三輪		3,100円	3,900円	4,600円
四輪以上	乗用	自家用	7,200円	10,800円
		営業用	5,500円	6,900円
	貨物用	自家用	4,000円	5,000円
		営業用	3,000円	3,800円

①平成27年3月31日以前に「最初の新規登録」した車両は現行税率のままです。

②平成27年4月1日以降に「最初の新規登録」した車両は新税率が適用されます。

③「最初の新規登録」から13年経過した車両に適用されます。(平成28年度分以降)

◎問い合わせ…税務課市民税係 ☎(55)5085

やすらぎの丘 二本松斎場



全日本葬祭業協同組合連合会加盟

丸又ふれあい会 会員募集中

葬儀のすべてのご相談・ご用命は

有限
会社

丸又葬儀社

本店 / 〒964-0917 福島県二本松市本町2丁目99-2 ☎0243-22-5598
二本松斎場 / 〒964-0875 福島県二本松市槻木257-5



0120-03-5598

除雪ボランティア団体に 小型除雪機を貸し出します

冬期間の市道(歩道)除雪するため、貸出用の小型除雪機24台を導入しました。12月から除雪ボランティア団体に貸し出します。小型除雪機の貸し出しは、各支所・各住民センターで行いますが、あらかじめ除雪ボランティア団体の登録が必要となりますので、お早めにご登録ください。

貸出の概要

貸出用小型除雪機

ヤンマー製JS-1071C,E 71cm除雪幅タイプ

貸出時間

1回当たり4時間(事情により最大8時間)

燃料代 燃料は市で支給

機械運搬

貸出機械は、借り受けする団体に運搬願います。軽トラック等へ乗せるブリッジも一緒に貸し出します。



除雪ボランティア団体の登録

自治会、地域内の任意団体、個人等で組織された団体が除雪ボランティア団体として登録ができます。

- ①「除雪ボランティア活動申請書」を提出の際に、貸出品の記入欄に「小型除雪機」と記載する。
 - ②作業安全確保のため2人以上の登録が必要です。
- ※ボランティア団体の登録および詳細については下記までお問い合わせください。

◎問い合わせ…

道路維持課維持係 ☎(55)5125
 安達支所産業建設課 ☎(23)9053
 岩代支所産業建設課 ☎(65)2806
 東和支所産業建設課 ☎(66)2503

◎問い合わせ…

道路維持課維持係
 ☎(55)5125

※緊急の場合、道路通行の支障になる枝などを予告なく伐採・撤去することがあります。

- ・樹木や竹の繁茂により通行への障害またはその恐れがある。
- ・緊急の場合、道路通行の支障になる枝などを予告なく伐採・撤去することがあります。
- ・道路、歩道へ樹木の枝や竹が張り出している。
- ・枯れ木、折れ枝などによる通行への障害またはその恐れがある。

道路の除雪作業に ご協力ください

市では、15cm以上の積雪(15cm以上の積雪が予想される場合も含む)があった場合、通勤通学や市民生活に支障が生じないように市道の除雪を行っています。安全で迅速な除雪作業に努めていきますが、市民の皆さんにも、次のことについてご理解とご協力をお願いします。

雪を道に出さない

道路へ雪を出すことは思わぬ事故の原因となります。

路上に駐車しない

除雪作業に支障を来します。特に夜間や吹雪の際には事故につながる恐れがあります。

除雪車に近寄らない

除雪車には死角が多く、巻き込まれると大きな事故につながります。

出入口は各戸で除雪をしてください

除雪作業により、戸口や車庫などの前に寄せられた雪の処理についてご協力ください。

豪雪時の不要な外出は控えましょう

大雪警報発令時は、通行困難な道路が発生しますので、できるだけ外出は控えましょう。

■降雪状況によっては、通勤通学等の時間帯までに道路交通を確保するため、深夜または早朝からの除雪作業を行います。除雪車の騒音や振動でご迷惑をお掛けする場合がありますが、ご理解とご協力をお願いします。

■除雪車が通った道路は、気象条件等により滑りやすくなる場合がありますので、通行時には十分にご注意ください。

■凍結など路面状況に応じ、坂道などに塩化カルシウムや砂を散布していますが、急激な気象の変化に対応できない場合もありますので、常に安全運転を心掛けてください。

※降雪量や時間帯などにより除雪作業の進み具合も変わり、皆さんが満足するような対応ができない場合もあります。

◎問い合わせ…

【市道の除雪】道路維持課維持係 ☎(55)5125
 【県道等の除雪】福島県二本松土木事務所業務課 ☎(22)1151

道路に
張り出した
樹木等の伐採の
お願い

隣接する個人宅等や山林から道路上に枝や竹などが張り出している事例が見受けられます。張り出した枝等は、道幅を狭く感じさせ、歩行者や通行車両の事故につながる恐れがあります。

次のような場合、土地の所有者の方は樹木等の伐採または枝打ちをお願いします。

木幡の幡祭り



幡祭り日程

12月6日(土)

▼18:00～ ^{みずこり}水垢離

井戸等で、裸で水を浴び、身を清める。

12月7日(日)

会場 旧木幡第一小学校グラウンド

- ◆8:30～ 幡集合
 - ◆9:00～ 出立式
 - ◆9:30～ 幡競走ほか
 - ◆10:00 出立(幡行列出発)
 - ◆11:00～ 治家公園着(昼食、イベント)
 - ◆12:30～ 治家公園発
 - ◆14:30～ 羽山神社着
胎内くぐり など
 - ◆15:30～ 隠津島神社着
- 解 散 ※時間は全て予定時間



冬の二本松を あたたかい光でつつみこむ

～市内各地でイルミネーション～

- ★本町通りイルミネーション/本町商店街開発協議会
二本松神社下および本町通り
12月上旬～2月下旬
- ★市民交流センターイルミネーション/市民交流センター
市民交流センターおよび二本松駅前周辺
12月12日(金)～3月13日(金)
- ★若宮松岡イルミネーション/若宮松岡まちづくり連絡協議会
松岡若宮コミュニティセンターおよびその周辺
12月13日(土)～1月31日(土)
- ★初冬の竹根あたたかパークイルミネーション/竹田根
崎まちづくり振興会議
竹田ポケットパーク(竹田公衆トイレ)
12月7日(日)～1月18日(日)
- ★根崎大通りイルミネーション/根崎商店会
善性寺・長泉寺入口
12月15日(月)～1月15日(木)
- ★秋葉神社イルミネーション/秋葉睦会
油井秋葉神社前
12月14日(日)～1月11日(日)
- ★安達駅前イルミネーション/停車場倶楽部
安達駅前
12月15日(月)～1月15日(木)
- ★道の駅「安達」ツリーイルミネーション/道の駅安達
道の駅「安達」上り線
2月14日(土)まで
- ★冬の万燈桜イルミネーション/道の駅安達
道の駅「安達」下り線
2月14日(土)まで
- ★安達ヶ原イルミネーション/安達ヶ原ふるさと村
安達ヶ原ふるさと村
12月上旬～2月14日(土)



安達ヶ原イルミネーション

投稿 動画

第2回
あなたの
二本松を
動画で投稿して
みませんか？



第1回金賞作品は「小浜の紋付祭り」でした



市では、タイムリーで魅力ある二本松市の観光情報などの発信を行うため、YouTubeを活用した動画の投稿を募集しています。投稿された作品のうち、優秀な動画作品には、岳温泉ペア宿泊券などの豪華賞品を贈呈するほか、「二本松市ウェブサイト」で公開します。

■募集期間

平成27年1月31日(土)まで

■応募資格

プロ・アマチュア、個人・団体の別を問わず

■賞および賞品

- 金賞 岳温泉ペア宿泊券30,000円相当
- 銀賞 大山忠作美術館招待券20枚
二本松市の特産品5,000円相当
- 銅賞 大山忠作美術館招待券10枚
二本松市の特産品3,000円相当

応募方法など詳しくは、二本松市ウェブサイト「二本松市投稿動画大賞」をご覧ください。たくさんのご応募お待ちしております。

◎問い合わせ…秘書広報課秘書広報係
☎(55)5096

Genki Kids Park Nihonmatsu
「げんきキッズパークにほんまつ」
リニューアルオープン

安達ヶ原ふるさと村公園内の「げんきキッズパークにほんまつ」を拡張し、次の遊具を設置します。ご来場をお待ちしています。

■新たに整備した遊具等

- ・三輪車サーキット
- ・雲梯(うんてい)
- ・クライミングウォール
- ・砂場
- ・フリーゲームスペース

■リニューアルオープン

12月5日(金) 10:40

■休館のお知らせ

- ・リニューアルオープン準備
12月1日(月)～4日(木)
- ・年末年始休館
12月29日(月)
～1月3日(土)



◎問い合わせ…

安達ヶ原ふるさと村 ☎(22)7474
子育て支援課子ども家庭係 ☎(55)5094

12月の講座のご案内

要予約 定員：三春張子の干支と豆だるまの絵付け10人
ポチ袋づくり10人、一閑張12人
※申込み切日を超えてもキャンセル等の都合により受講可能な場合もありますのでお気軽にお問い合わせください。

【三春張子の干支と豆だるまの絵付け講座】

開講日：12/7(日)、18(木)
時間：10:00～12:00
料金：1,300円
申込み切：各開講日の3日前

【ポチ袋づくり講座】

開講日：12/8(月)、20(土)
時間：10:00～11:30
料金：1,000円
申込み切：各開講日の5日前

【毎月開催！一閑張講座】

開講日：12/5(金)、16(水)、21(月)
時間：10:00～12:00
料金：600円(※材料費別途料金)
申込み切：各開講日の前日

- 【注意事項】
- ・要予約、電話が窓口へ直接お申し込みください。(FAXやメールでの受付はしていません)
 - ・定員になり次第締め切らせていただきます。
 - ・材料のみの販売はしていません

お申し込み・お問い合わせ：二本松市和紙伝承館 ☎61-3200

道の駅「安達」上下線・安達ヶ原ふるさと村・スカイピアあだたら

1年の感謝の気持ちを込めて

感謝の紅白お楽しみ合戦

12月1日(月)～12月31日(水)

各店舗、テーマを決めておいしいものや体験合戦をやるよ！
みんな遊びに来てね！

～道の駅「安達」下り線 営業時間変更のお知らせ～

12/1～翌年2/28までの冬期間、下記のとおり営業時間を変更いたします。

- 銘産コーナー 8:30～18:00
- 農産コーナー 8:30～18:00
- サンクス 24時間(変更なし)
- ベーカリー 8:00～18:00
- レストラン 7:00～18:00
- カフェ 9:00～18:00(変更なし)

まちの話題 TOWN TOPICS

秋の恵みに感謝を込めて ～道の駅さくらの郷大収穫祭～

10月25日、26日の2日間、道の駅「さくらの郷」で第10回大収穫祭が開催されました。

地元産の秋の恵み、農産物や加工品、山野草などが展示即売されたほか、大鍋の芋煮やお餅のバイキングが準備され、訪れた約2,000人の来場者は、思い思いの方法で秋の恵みを実感していました。郷土料理「ざくざく」が無料で振る舞われたほか、豪華景品が当たる大抽選会、恒例のかかしコンテスト、好間高校生・橘高校生によるダンスをはじめ各種芸能発表も行われ、祭りに花を添えていました。



晩秋の馬洗川溪流と塩の道を歩く ～第8回「あぶくまふるさとウォーク」～



11月2日に「道の駅ふくしま東和」をスタート・ゴールに今年で8回目の開催となる「あぶくまふるさとウォーク」が行われました。

晩秋の「馬洗川溪流と塩の道」を6kmと10kmの2コースで歩きました。県内外から参加した総勢250人のウォーキング愛好者が、途中昔話や餅つき、野菜収穫体験等を楽しみながら散策しました。昼食には新米おこわ弁当、ざくざくが振る舞われ大好評でした。

小林サヨさん ～めでたく満100歳～

この世に生を受けて一世紀、11月9日に小林サヨさん(郡山台)がめでたく満100歳を迎えられました。二本松市から賀寿、また福島県からは賀寿と木杯が贈られました。

小林さんの長寿の秘訣は「規則正しい生活をする事」だそうです。小林さんの益々のご長寿をお祈りします。



朝の市場は大盛況 ～市場まつり～



11月9日早朝、「市場まつり」が市公設地方卸売市場で開催されました。

当日は天候にも恵まれ、朝早くにもかかわらず大勢の方が来場されました。

地元や各産地の農産物等が特別価格で販売されたほか、野菜や果物、サンマの詰め放題、マグロの解体実演と即売などが行われ、大盛況でした。

紅葉に色づく公園をさらに清掃で美しく

～都市公園清掃～

公德心高揚運動の一環として、二本松地域では今年も11月8日早朝より、多くの市民の皆さんの協力を得て菊人形開催中の霞ヶ城公園、郭内公園、安達ヶ原公園の清掃奉仕作業が実施されました。

気持ちの良い朝の日差しを浴びながら、清掃用具を手に各会場に集合した参加者が、落ち葉集めやごみ拾いを行いました。



安心で安全なおいしいものを智恵子の里から

～道の駅「安達」智恵子の里下り線で地場産品フェア～



11月15日、16日に「がんばろう二本松地場産品フェア」が開催されました。

両日ともにイベントが盛りだくさんで、みちのくボンガーズ「母心(ははごころ)」の漫才ステージやシンガー・ソングライターくれない はるみ 紅 晴美さんの歌と楽しいトークショーが行われ、たくさんの人で会場内は賑わい、二本松市産の食の安全安心を発信しました。

ほんとの空を望む通りが完成

～竹根通り街路整備事業～

平成7年からスタートした竹根通り街路整備事業が、9月の電柱撤去により完成となりました。11月2日には、竹田根崎まちづくり振興会議主催による竣工式が行われ、テープカットなどで竹根通りの完成を祝いました。

車道や歩道も整備されたほか、電線や電柱が撤去されたことで、景観もさらに良くなり、安達太良山の上にほんとの空が広がる美しい景観となりました。



二本松菊栄会が浅草寺に菊花を奉納

～五重塔入口に大菊懸崖一对～



第60回の記念すべき節目を迎えた東北の秋を彩る「二本松の菊人形」の成功と今後の発展を祈願して、浅草の浅草寺に二本松菊栄会が菊花を奉納しました。

首相官邸で菊人形をPR

～菊むすめが官邸を訪れました～

10月20日、菊むすめの千葉智恵さんと田中恵美さん、新野市長らが官邸を訪れ、安倍首相に、二本松城築城600年と第60回の菊の祭典「二本松の菊人形」のPRをしました。

菊むすめの2人は、安倍首相に「笠菊2鉢をプレゼントし、官邸内を菊の花で彩り、二本松の菊の魅力を伝えてきました。



みんなの広場 わが家のアイドル

就学前のお子さんを誕生月にご紹介します。1月号に掲載を希望される方は、12月5日(金)までに写真とコメントをお寄せください。
(秘書広報課秘書広報係)

わたなべ ゆうか
渡邊 裕香ちゃん

平成24年12月生(智恵子の森)
父:邦裕さん 母:由香子さん
ご両親から一言:裕香、2歳の誕生日おめでとう!たくさんおしゃべりできるようになったね。いっぱい食べて、いっぱい遊んで、元気にすくすく育ててね♪



さとう まな
佐藤 真愛ちゃん

平成22年12月生(油井)
父:賢二さん 母:真由美さん
ご両親から一言:真愛ちゃん、お誕生日おめでとう。来年は幼稚園だね。お友達をたくさん作って元気に遊んでね。



くまだ しょうたろう
熊田 翔太郎くん

平成25年12月生(亀谷)
父:裕之さん 母:絵梨子さん
ご両親から一言:もうすぐ1歳。早いものですね。これからもたくさん笑って、元気に成長してください。実りある人生を。



かしわばら あい
柏原 愛ちゃん

平成24年12月生(昭和町)
父:修さん 母:理恵さん
ご両親から一言:最近、おしゃべりがとても上手になった愛ちゃん♡これからも元気いっぱいカワイイ笑顔をたくさん見せてね。パパもママもお兄ちゃんも愛ちゃんの事が大好きだよ♡2歳のお誕生日おめでとう♡♡



さとう きらと
佐藤 煌翔くん

平成24年12月生(杉沢)
父:清和さん 母:智美さん
ご両親から一言:2歳のお誕生日おめでとう!!いつも煌くんの笑顔に癒されています。少しずつ出来る事が増え、これから成長して行く姿が楽しみです。そして家族みんなで楽しい思い出をたくさん作って行こうね♡



さいとう しおり
齋藤 菜ちゃん

平成22年12月生(上竹)
父:尚さん 母:千夏さん
ご両親から一言:今年は、安達太良山の山頂まで登山頑張りましたね!去年は弟も産まれ、お姉ちゃんになって面倒見みてくれてありがとう♡これからも元気いっぱいの笑顔をみせて下さいね。



ねもと ぜん
根本 禅くん

平成23年12月生(新座)
父:旭さん 母:禎子さん
ご両親から一言:禅!3歳の誕生日おめでとう★日々パワフルに成長していく姿を見ていると、4月からの幼稚園生活も大丈夫かな?これからもニコニコ禅でいてね。



もとむら せな
武藤 聖直くん

平成24年12月生(渋川)
父:晃さん 母:麻希子さん
ご両親から一言:2歳のお誕生日おめでとう!!生まれて、もう2年...あつという間に大きくなったね。全然人見知りもせず、いつも笑顔で、たくさんお話する聖直♪家族みんなの癒しです。元気いっぱいな聖直の成長を楽しみにしてるよ♡



まつもと いつき
松本 一希くん

平成20年12月生(錦町)
父:勇希さん 母:優香さん
ご両親から一言:いっくん6さいのおたんじょうびおめでとう☆来年は小学生だね。とても優しいいっくんがみんな大スキだよ!これからも元気にあそんでネ☆



二本松を全国に発信する新たなPR隊として、「二本松少年隊」を結成します。年間を通じて観光イベントなどで活動するパフォーマンス集団です。

来年4月から活動を開始し、destinationキャンペーン期間(4~6月)終了後も、殺陣(たて)やダンスなどを披露していきます。

■応募資格

- ・高校生~30歳代までの方
- ・男性だけでなく、女性の応募も可
- ・市外在住の方でも可
(二本松市に通える方であればOK)
- ・基本的にボランティアでの活動です。

二本松の魅力発信するパフォーマンス集団「二本松少年隊」を募集

■応募方法

- ・所定の応募用紙に必要事項を記入のうえ、観光課(二本松おもてなし隊)まで持参または郵便、メールでご応募ください。
- ・応募用紙は、市役所・支所または市ウェブサイトからダウンロードできます。
- ・募集期間は12月17日(水)まで。郵送の場合16日消印のものまで有効
- ・12月21日(日)午前10時から、簡単な動きやセリフのオーディションを行います。

みんなの応募を待ってるよ!



◎問い合わせ...

観光課観光立市係 ☎(55)5095



健康と育児のひろば

乳幼児健康診査

◆4カ月児健康診査

対象者	期日	場所	受付時間
平成26年7月11日～ 8月20日生	12月10日(木)	安達保健福祉センター	12:00
	12月17日(木)	二本松保健センター	～13:20

◆10カ月児健康診査

・対象者は満10カ月を迎えた方です。(まだの方は、1歳前まで受診できますので早めに受けましょう。)
 ・個別健診で実施していますので、問診票と「10カ月児健康診査のお知らせ」(出生届出時の配布)をご覧ください。実施医療機関に予約のうえ受診してください。

◆1歳6カ月児健康診査

対象者	期日	場所	受付時間
平成25年4月20日～ 5月25日生	12月3日(木)	安達保健福祉センター	12:00
	12月18日(木)	二本松保健センター	～13:20

◆3歳児健康診査(予約制)

対象者	期日	場所	受付時間
平成23年7月21日～ 8月12日生	12月4日(木)	二本松保健センター	12:00
			～13:20

※3歳児健診の案内通知が届きましたら、受診の可否についてお知らせください(指定の日程で受診できる場合も予約が必要です)。指定の日程・会場で受診ができない場合は、変更可能です。
 ※集団(4カ月・1歳6カ月・3歳児)健診では、歯科・保健相談、指導を行っています。歯科指導では希望があれば保護者の方の歯みがき支援も行っています。

乳幼児健康相談

どの地域の保健センターでも受診できます。お住まいの地区に関係なく、ご都合のいい日程・時間に合わせておいでください。

◆7カ月児健康相談

対象者	期日	場所	受付時間
平成26年4月16日～ 5月31日生	12月5日(金)	安達保健福祉センター	13:15 ～13:30
	12月12日(金)	二本松保健センター	9:15 ～9:30
平成26年5月1日～ 6月30日生	1月7日(木)	東和保健センター	9:15
	1月27日(火)	岩代保健センター	～9:30

◆1歳児健康相談

対象者	期日	場所	受付時間
平成25年10月16日～ 11月30日生	12月5日(金)	安達保健福祉センター	9:15 ～9:30
	12月12日(金)	二本松保健センター	13:15 ～13:30
平成25年11月1日～ 12月31日生	1月7日(木)	東和保健センター	9:15
	1月27日(火)	岩代保健センター	～9:30

◆2歳児健康相談

対象者	期日	場所	受付時間
平成24年8月11日～ 9月20日生	12月11日(木)	二本松保健センター	9:00 ～9:15
	平成24年7月1日～ 9月30日生	12月9日(火)	岩代保健センター
平成24年9月21日～ 11月10日生		1月19日(月)	安達保健福祉センター
	2月13日(金)	二本松保健センター	9:00 ～9:15

※乳幼児健康相談は、二本松・安達・岩代・東和の4地域で行われます。上記以外の日程については、「広報にほんまつ4月号22ページ」に掲載されています。

◎問い合わせ…健康増進課予防係 ☎(55)5109
 保健係 ☎(55)5110
 岩代保健センター ☎(65)2820
 東和保健センター ☎(66)2500

育児教室

(二本松地域) ◎問い合わせ…子育て支援センター ☎(23)0415

行事名	日時(受付時間)	会場	概要
育児のひろば(火曜)	2日 9:30～11:30	子育て支援センター(二本松保健センター内)	2歳児からの親子対象
親子教室(金曜)	5日、12日 9:45～10:45 11:00～12:00		0歳児親子対象
通常開放	毎日(土・日曜日、祝日を除く) 8:30～16:00		1歳児親子対象
育児セミナー	11日(木) 14:00～15:30		年齢制限なし(保護者同伴)
お楽しみ会	19日(金) 9:30～12:00	二本松文化センター 日本間	小児科医によるセミナー・相談 100人限定(要予約)

(安達地域) ◎問い合わせ…健康増進課 ☎(55)5110

行事名	日時(受付時間)	会場	概要
おひさまクラブ(木曜)	4日、11日、18日 10:00～11:30	安達保健福祉センター	年齢制限なし(保護者同伴)

(安達地域) ◎問い合わせ…あだち保育園 ☎(61)3290

行事名	日時(受付時間)	会場	概要
あそびの広場	10日(水) 10:00～11:00	子育て支援センター	クリスマス飾りを作ろう
通常開放	毎日(土・日曜日、祝日を除く) 8:30～13:30	(あだち保育園内)	年齢制限なし(保護者同伴)

(岩代地域) ◎問い合わせ…小浜保育所 ☎(55)2124

行事名	日時(受付時間)	会場	概要
すくすく広場(木曜)	4日、11日、18日 10:00～11:30	子育て支援センター	ミニケーキを作ろうなど
通常開放	毎日(土・日曜日、祝日を除く) 8:30～13:30	(小浜保育所内)	年齢制限なし(保護者同伴)

(岩代地域) ◎問い合わせ…いわしろさくらこども園 ☎(57)2709

行事名	日時(受付時間)	会場	概要
さくらっこ広場	4日(木)、16日(火) 10:00～11:30	子育て支援センター	クリスマス飾りを作ろうなど
通常開放	毎日(土・日曜日、祝日を除く) 8:30～13:30	(いわしろさくらこども園内)	年齢制限なし(保護者同伴)

(東和地域) ◎問い合わせ…東和保健センター ☎(66)2500

行事名	日時(受付時間)	会場	概要
つくしくらぶ(水曜)	3日、17日 10:00～	東和保健センター	クリスマス会など

(東和地域) ◎問い合わせ…とうわこども園 ☎(24)8125

行事名	日時(受付時間)	会場	概要
わくわく広場(火曜)	2日、9日、16日 10:00～11:00	子育て支援センター	クリスマスリースを作ろうなど
通常開放	毎日(土・日曜日、祝日を除く) 8:30～13:30	(とうわこども園内)	年齢制限なし(保護者同伴)

定例健康相談

実施日	場所	受付時間	内容
1日(月)	二本松保健センター	9:00～11:00	歯科・保健相談
	安達保健福祉センター		保健相談
	岩代保健センター		歯科・栄養・保健相談
	東和保健センター		保健相談
15日(月)	二本松保健センター	9:00～10:30	歯科・栄養・保健相談
	安達保健福祉センター		栄養・健康相談
	道の駅さくらの郷		9:00～11:00

*相談担当 保健相談…保健師 栄養相談…栄養士
 歯科相談…歯科衛生士
 市民の方なたでも相談いただけます。お気軽にご相談ください。
 ◎問い合わせ…健康増進課予防係 ☎(55)5109

保健のお知らせ

医療機関でも市の検診が受診できます

市の検診を医療機関でも受診(個別検診)できますので、ご利用ください。

受診期限

12月末日まで

医療機関等

詳しくは、広報にほんまつ8月号19ページをご覧ください。

※期間終了間際は混雑が予想されますので、早めに受診してください。

◎問い合わせ…

■各種がん検診

健康増進課予防係

☎(55)5109

■特定健診

国保年金課国保年金係

☎(55)5106

■後期高齢者健康診査

国保年金課医療給付係

☎(55)5107

女性検診(個別検診)は来年度2月まで

医療機関で受診できる乳がん検診・子宮がん検診は、期

間終了間際になると混雑しますので、早めに受診してください。

受診期限

平成27年2月末日まで

医療機関等

詳しくは、広報にほんまつ8月号19ページをご覧ください。

◎問い合わせ…

健康増進課予防係

☎(55)5109

耳と鼻とお口の健康教室

めまい、耳鳴り、聞こえにくい、食事の味やにおいが分かりづらいなど、耳・鼻・口のちょっとしたトラブルをそのままにしておくと、さまざまな病気に発展していきます。耳・鼻・口の健康を考えてみませんか。

対象 市民の方どなたでも参加できます。

※1回のみ受講可

申込方法

下記まで事前に電話等でお申し込みください。

その他

検診結果通知書(受診した方)、健康手帳(ある方)をご持参ください。

会場 二本松保健センター

開催日	時間	内容
11日(木)	14:00~15:30	「子どものみみ・はなの話」 ばばクリニック 馬場陽子医師
16日(火)	13:15~15:00	「子どもの口から見えること」 歯科衛生士

※乳幼児の預かり保育をします。希望される方は、申込時にご相談ください。

会場 東和保健センター

開催日	時間	内容
18日(木)	14:00~15:30	「大人の耳・鼻の話」 ばばクリニック 馬場陽子医師
24日(水)	10:00~11:30	「口から見える体の変化」 歯科衛生士

◎問い合わせ・申し込み…

健康増進課予防係 ☎(55)5109

●●● 両親学級のご案内 ●●●

皆さんが安心して出産・育児ができるよう開催します。お気軽にご参加ください。

会場 安達保健福祉センター

対象者 市内にお住まいの妊婦さんとパートナーの方

日程	内容	講師
14日(日)	9:00~9:30 受付 マタニティ体験	助産師
	9:30~12:00 助産師のお話と交流会 ・お産のすずみ方と生まれ たばかりの赤ちゃん ・母乳育児について	

託児 無料 ※事前に申し込みが必要です。

持ち物 母子健康手帳

※託児希望される方は、オムツ、着替え、ミルクなどをお持ちください。

申込期限 12月11日(木) (申し込みの際に参加者氏名、生年月日、住所、電話番号、出産予定日、託児希望の有無をお知らせください。)

◎問い合わせ・申し込み…

健康増進課保健係 ☎(55)5110・Fax(23)1714



JAみちのく安達

お気軽にご相談ください

マイカーローン・教育ローン復興金利取扱中

お近くのJA各支店へ
ご相談ください

住宅ローン・リフォームローン・マイカーローン・教育ローン

ローンのことならローンセンター(二本松支店となり)へ 日曜日午前9時~午後3時まで営業中

検診結果相談会【岩代・安達地域】

～これって大丈夫？あなたの心配にお答えします～

検診結果はいかがでしたか？検診結果を有効に活用していただけるよう、保健師による個別相談会を地域別に開催します。健康に関する日頃の悩みを相談したり、生活習慣の改善方法などを考えたりする機会としてお気軽にご参加ください。

【岩代地域】

開催日	受付時間	場 所
1日(月)	9:00～11:00	岩代保健センター
4日(木)	9:15～11:00	新殿住民センター
8日(月)	9:30～11:00	旭住民センター
15日(月)	9:00～10:30	道の駅さくらの郷

【安達地域】

開催日	受付時間	場 所
10日(水)	9:15～11:00	渋川住民センター
11日(木)	13:30～15:00	上川崎住民センター
15日(月)	9:00～11:00	安達保健福祉センター
17日(水)	9:00～11:00	安達保健福祉センター
19日(金)	9:15～11:00	下川崎住民センター

持参するもの ・ 結果通知書 ・ 健康手帳

その他 予約は不要です。上記の日程で都合が悪い場合は、各保健センターで結果の説明を随時受け付けていますので、電話でご連絡のうえお越しください。

からだいきいき教室 【岩代・安達地域】



ご自身や家族の健康管理に役立てていただくため、医師や栄養士、運動指導士による健康教室(全3回)を各地域別に開催します。各種検診結果を踏まえご自身の健康維持に役立てたい方、生活習慣の改善方法などを考える機会としてお気軽にご参加ください。

【岩代地域】岩代保健センター

開催日	時 間	内 容
5日(金)	13:30～15:00 (受付13:15～)	かくれた塩分を知ろう - 高血圧予防のために - 講師：栄養士 ※試食あり
12日(金)	13:30～15:30 (受付13:15～)	血管の若さを保つ - 動脈硬化の予防 - 講師：岩代国保診療所 菅野和治氏
17日(水)	13:30～15:00 (受付13:15～)	有酸素運動で代謝力アップ - 痩せやすい身体づくり - 講師：運動指導士

【安達地域】安達保健福祉センター

開催日	時 間	内 容
16日(火)	19:00～21:00 (受付18:45～)	血管の若さを保つ - 動脈硬化の予防 - 講師：岩代国保診療所 菅野和治氏
22日(月)	19:00～20:30 (受付18:45～)	かくれた塩分を知ろう - 高血圧予防のために - 講師：栄養士 ※試食あり
1月8日(木)		有酸素運動で代謝力アップ - 痩せやすい身体づくり - 講師：運動指導士

申込方法 事前予約が必要です。3回コースですが、1回のみ受講も可能です。

◎問い合わせ…健康増進課予防係 ☎(55)5109

あだたら高原スキー場 キッズパーク(スノーエスカレーター+ソリ) 乗り放題(お1人様800円)

12月13日(土) オープン

- 1,000mの初心者コースで 楽々遊ぼう!
- ボードパーク (ワンメーク・レール・ボックス)を常設

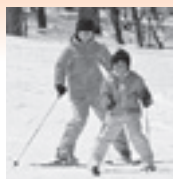

お得なファミリーパック

大人またはシニアまたは中学生1名+小学生1名	土日祝5,200円	平日4,350円
大人またはシニアまたは中学生1名+小学生2名	土日祝6,700円	平日5,800円
大人またはシニアまたは中学生2名+小学生1名	土日祝8,800円	平日7,150円
大人またはシニアまたは中学生2名+小学生2名	土日祝10,300円	平日8,600円

二本松市奥岳温泉 あだたら高原スキー場 TEL0243-24-2141
http://www.adatara-resort.com/

市民課窓口日曜サービス(本庁のみ)／毎週日曜日の8:30~12:00までです。

安達文化ホール【12月】催事等のご案内

開催日	催事等の内容	時間	対象等	問い合わせ
14日 (日)	三井流歌央会 冬のおどり	開場 9:00 開演 9:30	一般 入場無料	安齋ミツル ☎(52)2820

催し

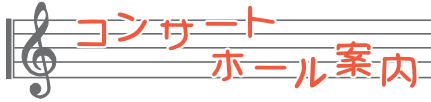

※詳しくは、各連絡先へお問い合わせください。

7日(日)	開演14:00	あだたら混声合唱協会第25回定期演奏会 連絡先:久納延公☎(23)4021
14日(日)	開演13:30	川名ピアノ教室発表会 連絡先:川名淑子☎(22)7170
14日(日)	開演19:00	多田誠司 スガダイロー Duo Concert 一般:3,500円 高校生以下:1,500円 ※前売料金 連絡先:コンサート事務局☎070(5095)3526
20日(土)	開演14:00	ピアノ発表会 連絡先:本田紀子☎090(8780)4176
21日(日)	開演13:30	大内ピアノ教室発表会 連絡先:大内達朗☎024(951)3775

お知らせ

Information

市役所
二本松市金色403-1
☎(23)1111
安達支所
二本松市油井字瀧石1-2
☎(23)1221
岩代支所
二本松市小浜字北月山27
☎(55)2111
東和支所
二本松市針道字蔵下22
☎(46)2111
市ウェブサイトアドレス
<http://www.city.nihonmatsu.lg.jp/>

おいしいランチで異文化理解
おいしく学ぶ、世界の暮らし
～メキシコ編～

「世界の食事」を味わいながら、異文化に触れてみませんか?現地で活動した隊員から、メキシコの文化や暮らしについてのお話もあります。

日時 12月18日(木) 13:00~14:30
※受付12:30~

会場 JICA二本松

参加費 500円(おみやげレシピ付き)

定員 40人

申込方法 電話またはメールにてお申し込みください。
定員に達し次第、申し込みを締め切ります。

◎問い合わせ・申し込み…

JICA二本松☎(24)3200

※電話での受付時間 10:00~17:00

Eメール

jicadpd-desk-fukushimaken@jica.go.jp

伝統人形芝居 福島公演

「北海道に日本の伝統芸能である人形浄瑠璃を根付かせたい」と活動している札幌市の劇団「あしり座」が二本松で公演します。数々の国内公演のほか、ヨーロッパ公演も果たした人形浄瑠璃を観覧できる機会です。お誘い合わせのうえご来場ください。

日時

12月19日(金)

開演19:00(開場18:30)

会場

二本松市地域文化伝承館

演目

二人三番叟(ににんさんばそう)

東海道中膝栗毛(とうかいどううちゅうひざくりげ)

釣女(つりおんな)

入場料 無料(先着順、文化課で整理券を配布)

※駐車場に限りがありますので、乗り合わせのご協力をお願いします。

◎問い合わせ…文化課文化振興係☎(55)5154



チルチンピト
「地域主幹工務店」の会

ヤマニ建設株式会社
〒964-0994 福島県二本松市南町225 TEL 0243-23-1409代 FAX 0243-23-1410
ホームページ <http://www.yamani-1971.com/> E-mailアドレス info@yamani-1971.com

弁護士法人
ブレインハート法律事務所
<http://www.brain-heart.com> E-mail info@brain-heart.com

法律相談随時受付 要電話予約
各種カード利用可
弁護士費用の分割払可

民事 商事 家事 刑事
秘密厳守! お気軽にご相談下さい。

代表社員弁護士 菅野 晴隆
(福島県弁護士会所属)

☎024-528-0330
受付時間/9:00~18:00 土日祝休

無料
P有

コロールビル4階
並木通り
東邦銀行本店

福島市大町2番32号
並木通りコロールビル 4階

**霞ヶ城公園
「冬のライトアップ」**

霞ヶ城公園の日本庭園ゾーンをライトアップします。庭園内の樹木が、色鮮やかに水辺に映しだされます。美しい庭園内の冬の世界をご堪能ください。

期 間 12月26日(金)～1月6日(火)

時 間 午後5時～8時

場 所 霞ヶ城公園内日本庭園他(霞通り、霞ヶ池、るり池、傘マツ周辺)

※ライトアップ観賞は無料。

◎問い合わせ:

都市計画課公園緑地係

☎(55)5130

平成27年成人式

日 時 1月11日(日) 午後1時30分～

会 場 二本松市民会館

対象者 平成6年4月2日から平成7年4月1日までに生まれた方で、市内在住者または出身者

※二本松市に住所がある方には、案内状を送付してあります。届いていない場合はご連絡ください。

※二本松市に住所がない方は、申し込みが必要です。(12月12日までに各公民館、市民課、生涯学習課へご連絡ください。)

◎問い合わせ:

生涯学習課生涯学習・スポーツ係

☎(55)5156

募 集

市営住宅入居者募集

募集案内は、12月1日より建築住宅課、各支所産業建設課または住民センター窓口を設置します。

申請期間

12月1日(月)～12日(金)

必要書類等

住民票、所得証明書、納税証明書(用紙は建築住宅課または各支所産業建設課にあります)、その他各自の事情により必要な書類、印鑑等。

※住宅の空き状況等により、公募を中止する場合があります。

◎問い合わせ・申し込み:

建築住宅課住宅係

☎(55)5133

または各支所産業建設課

自 衛 官 募 集

募集種目	資 格	受付期限	試験日	
陸上自衛隊 高等工科 学校	推薦	中学卒業 (見込含む)	12/5	1/10~12日のいずれか1日を指定
	一般	17歳未満の男子	1/9	1次:1/24 2次:2/5~8
自衛官候補生	陸上・海上・航空男子	18歳以上 27歳未満の者	年間を通じて行っています	受付時にお知らせします

※平成26年度の募集人員については、決定次第自衛官募集ホームページ等でお知らせしますので、ご確認ください。

※「推薦」の詳しい募集要項については、下記までお問い合わせください。

◎問い合わせ・資料請求先

生活環境課・各支所地域振興課
または自衛隊福島募集案内所 ☎024(545)7995
〒960-8164福島市八木田字榎内25-1

子 育 て

**母子および寡婦福祉資金
貸付金の対象が父子家庭
にも拡大されました**

平成26年10月1日より、父子家庭を対象とした福祉資金の貸付制度が始まりました。

制度を利用できる方

制度を利用できる方は、償還の意思および能力があり、連帯保証人をつけることができる次の方です。

・20歳未満の児童を扶養している父子家庭の父

・父子家庭の父が扶養している児童

※審査の結果により貸付を受けられない場合もあります。
貸付資金の種類

・児童の修学に必要な資金
・父子家庭の父または児童が就職するための知識技能を習得するのに必要な資金
・事業を開始または継続するのに必要な資金 など

※申請方法等詳しくは左記までお問い合わせください。

◎問い合わせ:

子育て支援課子ども家庭係

☎(55)5094

相続サポートあだち

相続/遺言無料相談会

◇1月13日(火)午後6時～8時

◇二本松市勤労者研修センター2階(郭内北小隣り)
行政書士 佐藤直人 (☎23-5980 油井字前作171)
行政書士 石川晃雄 (☎23-4460 原セ諏訪236)

◎電話で佐藤までご予約ください。◎相続遺言に係る文書作成に関する相談会です。 ◎守秘義務を守りますので安心してご相談下さい。

48,000点中返金が1点のみの別格な安心感と高品質なクリーニングをご利用してませんか?

安心 任せて安心のクリーニング保証
ご満足いただけなかった場合全額返金します!

仕上げ 超有名店で背負1着4,500円頂上最高クラスを1任してきた社長が、今主流の完全機械仕上げではなく**手仕上げ**にこだわっているから品質が特別に良いです。

洗い 1着5,000円超有名店で洗いの場主任をされた社長が、ドライと温水手洗いの2通りとしみ抜きを落ちるまで繰り返すため、よりきれいになります。

実績 48,000点以上受付けで返金1点 (H26.11.15現在)

〒960-8164福島市八木田字榎内25-1 ☎024(545)7995

子育て

児童扶養手当の受給要件が一部変わります

これまで、遺族年金や障害年金、遺族補償などの公的年金を受給できる方は児童扶養手当を受給できませんでしたが、平成26年12月以降、受給している年金額が児童扶養手当額よりも低い方は、その差額分の児童扶養手当を受給できるようになります。

該当すると思われる方は、左記までご相談ください。

◎問い合わせ：

子育て支援課子ども家庭係

☎(55)5094

年金

国民年金保険料は社会保険料控除の対象になります

国民年金保険料は、納付した全額が所得税・市県民税等の社会保険料控除の対象です。年末調整や確定申告の手続きで、国民年金保険料を社会保険料控除として申告する場合は、今年一年間(1月1日～12月31日)に納付(見込みを

含む)した国民年金保険料を証明する書類の添付等が必要です。

社会保険料(国民年金保険料)控除証明書

一年間に納付した国民年金保険料の額を証明する「社会保険料(国民年金保険料)控除証明書」が送付されています。所得申告などの際に必要となりますので、大切に保管しておいてください。

証明内容は、本年1月1日～9月30日に納付された国民年金保険料額と、年内に納付が見込まれる場合の納付見込額です。

10月1日以降に今年初めて保険料を納付される方については、翌年2月初旬に同様の証明書が送付されます。

記載されている「納付済額」「納付見込額」以上に平成26年中に国民年金を納めた方は、申告の際に追加で納めた分の領収証書も添付してください。

ご家族の分の国民年金保険料を納付した方は

ご家族の国民年金保険料を納めた場合は納めた方の所得

税等の控除対象となりますので、年末調整等の手続きの際に、納めた方本人の社会保険料の額と合わせて申告してください。

控除証明書をなくしてしまった場合や平成26年中に納付しているのに控除証明書が届かない方は、お近くの年金事務所もしくは専用ダイヤルにお問い合わせください。

専用ダイヤル(通話料がかかります)

電話番号	☎0570(058)555
IP電話・PHSからは	☎03(6700)1144
開設期間	平成27年3月16日まで
受付時間	月～金曜日：9：00～19：00 第2土曜日：9：00～17：00 ※日曜・祝日、第2を除く土曜、12月29日～1月3日はご利用いただけません

◎問い合わせ：

東北福島年金事務所

☎024(535)0141

国民年金課国民年金係

☎(55)5106

福祉

聴覚障がい者緊急連絡先カード

聴覚障がい者が外出時や緊急時に、家族や消防署などへの連絡および手話通訳者の派遣がスムーズにできるよう「聴覚障がい者緊急連絡先カード」を配布しています。提示があった時には、本人に代わって連絡をお願いします。

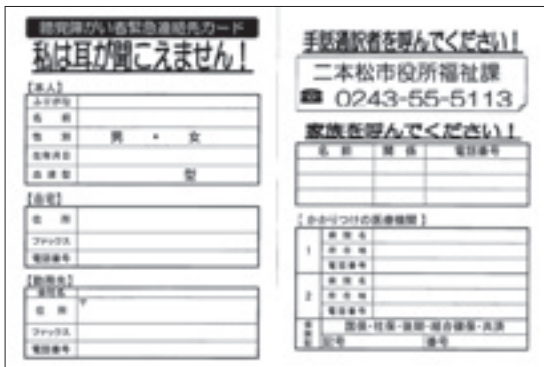

◎問い合わせ：

福祉課障がい福祉係

☎(55)5113

Fax(22)1547

千葉法律事務所

<法律相談受付 要電話予約>

- 事故(交通・労災・介護等)の慰謝料・賠償
- 離婚 ■相続・遺言 ■土地・建物の売買・賃貸借
- 債権回収 ■会社関係 ■その他法律事務一般

〒960-8018 福島市松木町7番22号(福島市役所西側 駐車場あり)

福島県弁護士会所属
弁護士 千葉和彦

TEL024-535-3690

ご予約は
0243-24-2225
〒964-0074 福島県二本松市岳温泉1-106

【市民に感謝! 平日限定ミニ会席プラン】

お一人様(1泊2食付) **¥8,650** (消費税・入湯税込)

*ご予約の際に【広報にほんまつを見た】とお伝えください。

*土曜日・祝前日・特別期間(12/27~1/4)は対象外となります。

**シルバー人材センターは
高齢者の生きがいづく
りをお手伝いしています**

シルバー人材センターは、
高齢者にお仕事やボラン
ティアなど、多様な社会参加
を紹介し、高齢者の生きがい
づくりをお手伝いさせてい
ただく公益団体です。

60歳以上の皆さん、ぜひご
入会ください。

事業者の皆さん、ぜひ仕事
をお申し込みください。

詳しくは左記までお問い合わせ
주세요。

◎問い合わせ：

公益社団法人二本松市シル
バー人材センター

☎(23)5099

肢体不自由者来所相談

補装具の購入・修理、医療、
その他更生に関する相談会が
次の日程により開催されます。

開催日 12月12日(金)

受付時間 午後1時～3時

相談料 無料

会場

福島市身体障がい者福祉セ
ンター腰の浜会館(福島市腰
浜町32-1)

※身体障害者手帳をお持ちの
方は持参してください。
申込期限 12月5日(金)
申込方法

事前に電話等でお申し込み
ください。

◎問い合わせ・申し込み：

福祉課障がい福祉係

☎(55)5113

または各支所地域振興課

暮らし

**地上デジタル放送難視対策
の各種支援が終了します**

国が実施している地上デジ
タル放送難視対策のための各
種支援制度は、平成28年3月
末をもって終了します。

期限までに地上デジタル放
送対策工事を完了するには、
平成27年12月中の申し込みが
必要となりますので、早め
の申し込みをお願いします。

◎問い合わせ：

総務省地デジコールセン
ター

☎0570(07)0101

年末年始における地域安全運動・交通事故防止県民総ぐるみ運動

運動期間は12月10日～1月7日

年末年始に犯罪や事故に遭わず、市民の皆さんが明るい新年を迎えられるよう「地域安全運動」と「交通事故防止運動」を実施します。防犯協会、交通安全協会、交通安全母の会、学校、皆さんの職場等が実施する各種運動にご協力ください。

地域安全運動

みんなでつくろう安心の街

隣近所とのあいさつ、声掛けの励行のほか、不審者を発見したときは速やかに警察署に通報しましょう。

一戸一灯防犯運動

各家庭で玄関灯などを点灯させ、夜間でも街全体を明るくし、犯罪を防ぐ環境をつくりましょう。

なりすまし詐欺にご注意を！

お金の振り込みを求める電話があったら、振り込む前に必ず家族や警察署、金融機関の職員に相談しましょう。電話の相手が次の言葉を使用したら、なりすまし詐欺を疑いましょう。

- ・携帯電話番号が変わった
- ・風邪をひいて声がおかしい
- ・県警〇〇課(〇〇署)の〇〇です
- ・近くのスーパーのATMに行って
- ・〇〇(他人名義)さんの口座に振り込んで
- ・エクスパックで送金して
- ・支払わない場合は法的手段をとる
- ・融資するためには保証金が必要
- ・債務の一本化が可能で
- ・医療費の返還(還付)があります
- ・携帯電話を持っていますか
- ・言うとおりにATMを操作して

交通事故防止運動

飲酒運転絶対に「しない、させない」

年末年始は、忘年会、新年会などお酒を飲む機会が増える時期です。飲酒した場合は絶対に運転してはいけません。どうしても車で行かなければならない場合には「ハンドルキーパー」を決めておきましょう。また、運転する可能性がある人にお酒を勧めてもいけません。



ライトは早めの点灯・こまめに切り替えを

この時期は特に、夕暮れ時と夜間の交通事故が多発することを認識し、「PM4(ピーエム・フォー)ライトオン運動」に取り組みましょう。また、周囲の状況に応じたライトのこまめな切り替え(上向き・下向き)を心掛けましょう。

全席シートベルトの着用を徹底しましょう

後部座席でシートベルトをしていないと、事故の際に車外に投げ出される危険性が高くなります。運転手は、車に乗ったら、全席シートベルト着用を確認してから発車することを習慣にしましょう。

(生活環境課)

二本松警察署からのお知らせ



犯罪発生状況(平成26年1月~10月)

	本庁管内	安達支所管内	岩代支所管内	東和支所管内	合計	前年対比
侵入盗	6(1)	2(1)	2(1)	1	11(3)	4
空き巣	1(1)				1(1)	0
出店荒し	18(6)	3(2)	2(1)	3(1)	26(10)	13
その他	20(2)	25(6)			45(8)	-6
非侵入盗	7		1	4(3)	12(3)	-6
車上ねらい	58(7)	34(5)	10(1)	2	104(13)	44
その他	16(2)	8(1)	1		25(3)	-18
自転車盗	24(6)	9	1	3	37(6)	-5
器物損壊	8(1)	2	1	1	12(1)	9
住居侵入	28(5)	12(1)	1	1	42(6)	10
その他	186(31)	95(16)	19(3)	15(4)	315(54)	45
合計	30	9	4	2	45	
前年対比						

※()は10月の発生件数



年末年始における地域安全運動



実施期間 平成26年12月10日(水) ~ 平成27年1月7日(水)

この期間、事件事故のない安全で安心して暮らせる地域社会の実現のため、各地域防犯協会、警察、防犯ボランティア等、関係機関・団体や地域の方々の協働による地域安全活動が行われます。市民の皆様のご協力をお願いいたします。

外出の際には、ひたたりやすりに注意!!

- ◇バックは建物側に持ちショルダーバックはたすきかけにする。
- ◇携帯電話で話したりメールをしながら歩かない。
- ◇人通りの多い明るい道を通る。

空き巣被害に注意!!

- ◇わずかな時間の外出でも玄関や小窓のカギをかける。
- ◇在宅中でもカギをかけ、内側からチェーンをする。
- ※長期間家を空けるときは、新聞の配達を止めるなどして、不在を悟られないようにしましょう。

◎問い合わせ:

下水道課下水道管理係

☎(55)5138

※お支払いは口座振替が便利です。ご希望の方は左記までご連絡ください。

※口座振替の方は残高の確認をお願いします。

※納期内にお支払いください。

口座振替の場合

振替日 12月10日(水)

納入通知書の場合

12月1日(月) ~ 25日(木)
 処理区第3期の納入期間

12月の消費生活相談日

※消費生活に関するトラブルの相談を専門の相談員を設置して行っています。
 ◎問い合わせ…
 生活環境課市民生活係
 ☎(55)5102

火曜日	金曜日
2日	5日
9日	12日
16日	19日
	26日

相談時間 9:00~12:00 13:00~15:00

暮らし

11月の市内商品価格

~お買い物の目安にしてください~

品目	規格	今月調査平均価格(円)	前月調査平均価格(円)	対前月比(%)
塩さけ	甘塩切身100g	171	165	3.6
キャベツ	1kg	130	224	▲41.9
豚肉	もも肉中100g	174	165	5.4
鶏卵	Mサイズ1パック10個入り	198	203	▲2.4
みそ	赤みそ1kg	318	310	2.5
砂糖	上白糖ポリ袋1kg入り	212	217	▲2.3
灯油	白灯油18L(配達)	1,922	1,947	▲1.2
LPG	家庭用10m ³ 使用価格	7,715	7,913	▲2.5

インフルエンザに注意!

インフルエンザは、12月から3月頃まで流行します。対策を十分にとりましょう。



予防のポイント

- ・ワクチンによる予防接種
- ・外出後は手洗いとうがいをお願いします
- ・人ごみを避け、人ごみに行く時はマスクを着用しましょう
- ・せきをするときにはティッシュなどで口と鼻を覆う
- ・バランスの良い食事と十分な睡眠をとりましょう
- ・適度な湿度を保つ



インフルエンザの疑いがある場合、自己判断をせずに早めに医療機関に行くことをお勧めします。

(安達地方広域行政組合消防本部)

低 家 賃 宣 言

ユーミーマンション

住んでみませんか!
 (遮音性が高く、とても静か)

安全・安心・快適!

二本松市表1丁目552-7
 株式会社 **佐藤組**
 TEL 22-8558

ホームページをどうぞご覧下さい。
 URL <http://www.satou-gumi.co.jp>

12月競輪開催日程

11/29日 岸和田記念(G) 3週~5週 平均(F) 4週~6週
 6日 松戸記念(G) 10週~12週 玉野(F) 13週~16週 広島記念(G)

17日 取手(F) 20週 佐世保記念(G) 22週 熊本(F)

17日 ガールズGP 17日 ヤングGP

17日 KEIRIN GP 岸和田競輪場

11月4日~23日・25日~26日・28日~30日

11月競輪 10:00~20:30 (開催により変更あり)

サテライト あだたら 0243-53-2267

イベントのご案内

毎月開催 11月感謝デーのご紹介 - お楽しみに! 12月も来場者の皆様へ 無料無料サービス

お客様感謝デー
 ○カップ飲料半額サービス
 ○観覧席の特別サービス
 ○食堂カレーライス300円サービス

12月も 11月感謝デーのご紹介 - お楽しみに!

電音 年末謝恩大抽選会
 何だかもう参加できる 豪華景品を当てよう!

応募期間 11月下旬~12月27日まで

図書館だより Nihonmatsu City Public Library



知らない言葉や知らない世界は、本を通して教えてもらえる。
 今月は、二本松図書館の新着本をご紹介します。

『箱覧会』
 小西 七重(スモール出版)



あなたの引き出しに、想い出の箱や捨てられない箱はありませんか。そんな「箱」を集めた写真集。素敵な箱たちが、持ち主の人生をそっと伝えます。

『世界一やさしい人間関係の教科書』
 林 恭弘(綜合法令出版)



人間関係の悩みはいつもついて回るもの。ルールを守るだけで、関係はグッと良くなる! 楽しく温かい関係を作るための「聞き方」「伝え方」レッスン。

『クレヨンからのおねがい』
 ドリュー・デイウォルト 作
 オリヴァー・ジェファーズ 絵
 (ほるぷ出版)



毎日使っているクレヨンから、手紙が届いた! 手紙にはクレヨンからのお願いが…。お絵かきの好きなお子さんに、ぜひ読んであげてください!

新着本は、市ウェブサイト「蔵書検索システム」でもチェックできます。

二本松図書館 ☎(23)5082

休館日 1日(月)、8日(月)、15日(月)、22日(月)、28日(日)月末整理休館
 ※23日(火)天皇誕生日は開館
おはなしのへや 12月6日(土)11:00~11:30
 内容 「愛がいっぱい」の絵本
冬のとしょかんまつり 12月14日(日)10:30~11:45
 内容 もうすぐ冬休み、クリスマス! おはなしひろばが始まるよ! サンタもやってくる!!

岩代図書館 ☎(55)3255

休館日 1日(月)、8日(月)、15日(月)、22日(月)、23日(火)天皇誕生日、28日(日)月末整理休館
クリスマスおはなし会 12月20日(土)10:00~11:00
場所 (2カ所で開催)
 ・岩代図書館えほんのへや ・旭住民センター
内容 ゲーム、クリスマスの小物づくり など

■図書館が閉館している時は、ブックポストへ本の返却をお願いします。
 ■二本松図書館・岩代図書館ともに12月29日(月)~1月3日(土)は年末年始休館。



移動図書館車「まつかぜ号」巡回日程

第2コース 2日(火) 岳下小学校(12:10)→茶園児童遊園(14:10)→岳下住民センター(14:40)→二本松保健センター前(15:10)
 第3コース 4日(木) 安達太良小学校(12:30)→諏訪団地(14:10)→新座団地(15:00)→第三中学校(16:00)
 第4コース 9日(火) 原瀬小学校(12:20)→箕輪集会所(14:00)→松南団地(14:40)→西池団地(15:10)→高越会館(15:50)
 第5コース 11日(木) 杉田小学校(12:20)→杉田住民センター(14:20)→杉田仲之内団地(14:50)
 第6コース 16日(火) 石井小学校(12:20)→地域文化伝承館(14:10)→石井住民センター(14:40)→あぶくま台団地(15:10)→第二中学校(16:00)
 第7コース 18日(木) 大平小学校(12:20)→大平住民センター(14:05)→木ノ崎地内(14:30)→あだたら荘(15:00)

おもしろい はなし よく きこえて いますか?
 きき直しや きき間違いは 不便です。
 きこえることの 喜びを 補聴器で お試しください。(無料)

日本補聴器販売店協会員

トキワメガネ補聴器店

二本松市本町2-46 ☎0243-22-2394
 ※本町バス停前・二本松駅から100m ◇営業時間/9:00~

悩みの解決方法、専門家に聞いてみませんか?

日本福祉支援センター
法テラス二本松 ☎050-3381-3803
 予約受付 平日9:00~17:00
 二本松市本町1丁目60-2 (二本松図書館前)

相談時間	担当	月	火	水	木	金
10:30 ~15:30 (12月~3月)	弁護士	●	●	●	●	●
	司法書士			●		
	専門家		●※1		●※2	

※1 行政書士・社会福祉士・社会保険労務士 ※2 税理士・建築士・土地家屋調査士

休日当番医

▽診療時間／9：00～12：00、14：00～17：00
 ※急な場合を除いて、診療が終了する間際でなく、できるだけ時間に余裕を持って受診願います。



④印は、小児科の当番医療機関
 なお、当番医が変更になる場合がありますのでご注意ください。

12月7日(日)	土川内科小児科④ 野地眼科医院 本宮市国保白岩診療所	槻木 若宮 本宮市白岩	☎(22)6688 ☎(23)0024 ☎(44)2008
14日(日)	渡辺医院④ 整形外科内科リウマチ科 小林医院 やなぎほり皮膚科クリニック	正法寺町 根崎 本宮市高木	☎(62)3000 ☎(22)0682 ☎(24)1028
21日(日)	佐久間内科小児科医院 みうら内科クリニック いしわたクリニック	本町 羽石 本宮市荒井	☎(22)0570 ☎(22)5512 ☎(63)2826
23日(火)	(医)佐藤内科胃腸科医院④ 和田医院 (医)渡辺クリニック	油井 小浜 本宮市高木	☎(22)0174 ☎(55)2303 ☎(34)3311
28日(日)	(医)辰星会 柊記念病院 ばばクリニック (医)よしだこどもクリニック④	住吉 油井 本宮市高木	☎(22)3100 ☎(24)7122 ☎(34)6418
30日(火)	(医)安斎内科胃腸科医院 さくらクリニック (医)坂本クリニック④	若宮 藤之前 本宮市本宮	☎(22)3001 ☎(62)3931 ☎(34)1188
31日(水)	二本松ウイメンズクリニック (医)しかの眼科 (医)幹正会 よしだ内科	亀谷 油井 本宮市本宮	☎(24)1322 ☎(62)2520 ☎(63)2333
1月1日(木)	しんいち内科 (医)社団実生会 土産産婦人科医院④ 本宮市国保白岩診療所	油井 松岡 本宮市白岩	☎(24)8420 ☎(22)0035 ☎(44)2008
2日(金)	佐久間内科小児科医院 (医)外科胃腸科肛門科原医院 (医)慈久会 谷病院	本町 若宮 本宮市本宮	☎(22)0570 ☎(23)2111 ☎(33)2721
3日(土)	土川内科小児科④ 整形外科内科リウマチ科 小林医院	槻木 根崎 本宮市本宮	☎(22)6688 ☎(22)0682 ☎(34)4100
4日(日)	池田眼科医院 (医)慈水会 みずのクリニック (医)菊慈会 きくち整形外科 (医)上遠野内科医院④	根崎 油井 本宮市本宮	☎(23)5158 ☎(23)2627 ☎(33)5866

休日緊急歯科当番医

▽診療時間／10：00～12：00、13：00～16：00



12月7日(日)	ほんだ歯科クリニック	本町	☎(22)8862
14日(日)	さとうデンタルクリニック	油井	☎(62)0418
21日(日)	みうら歯科医院	小浜	☎(55)3008
23日(火)	岩崎歯科医院	藤之前	☎(22)8500
28日(日)	とうのす歯科医院	油井	☎(22)8422
1月1日(木)	あだたら歯科医院	亀谷	☎(22)0397
2日(金)	岩本歯科医院	本町	☎(22)0033
3日(土)	渡辺歯科医院	本町	☎(22)0057
4日(日)	さいとう歯科医院	針道	☎(46)2814

(注意)休日緊急歯科当番医は、緊急な場合の応急処置的な治療を目的に開設しています。緊急を要しない場合や高度な治療を必要とする場合は、通常の開業時間に受診ください。当番医が変更になる場合がありますのでご注意ください。

今月の表紙 (17ページに関連記事掲載)

11月8日に行われたに都市公園清掃。

早朝から大勢の市民の皆さんに集まっていただき、霞ヶ城公園、郭内公園、安達ヶ原公園がきれいに清掃されました。

写真は、霞ヶ城公園の清掃の様子。朝日に照らされ、清掃された公園も参加した皆さんも輝いていました。

暮らしの情報

ごみ収集・し尿処理業務休みのお知らせ

年末年始は、以下のとおりごみ収集・し尿処理業務が休みとなります。

ご家庭から出るごみは、次回の収集日にお出してください。

もとみやクリーンセンターへの自己搬入も休みとなります。



◎12月23日(火)天皇誕生日は、祝日のため、ごみ収集が休みとなります。

◎年末年始のごみ収集休み

12月28日(日)～1月4日(日)

◎年末年始のし尿処理業務休み

12月27日(土)～1月4日(日)

※年末年始は大変混み合います。お早めに業者にご依頼ください。

今月の水道修繕当番

二本松・安達地域

(株)野地工業所 ☎(22)0539

岩代地域 (有)佐藤設備工業 ☎(55)2152

東和地域 (有)キマル設備 ☎(46)3511

今月の納税 納期限：12月25日

※納期限にご注意ください。

固定資産税 (3期)

国民健康保険税 (6期)

介護保険料 (6期)

後期高齢者医療保険料 (5期)

献血協力のお願い(12月)

献血の際は、献血カード、献血手帳または本人確認のできる証明書(運転免許証・健康保険証)等をご持参ください。

期日	実施時間	場所	地域
2日(火)	15：30～17：00	(株)マルコ物流	二本松
25日(木)	9：00～16：30	二本松市役所	

※会場の都合により実施時間を変更する場合があります。

◎問い合わせ…健康増進課予防係 ☎(55)5109

第4回「大山賞」小中学生絵画コンクール

全国の児童・生徒から作品1,519点の応募があり、最優秀賞「大山賞」3点、優秀賞30点・佳作30点の作品が入賞しました。「大山賞」を受賞した3作品を紹介します。



小学校下学年の部
 題名「はなび」
 二本松市立杉田小学校 1年
 大河原 千更さん



小学校上学年の部
 題名「笑顔のハーモニー」
 二本松市立二本松南小学校 4年
 五十嵐 麻緒さん



中学校の部
 題名「大隣寺参道」
 二本松市立二本松第一中学校 3年
 加藤 安邑さん

二本松城築城600年記念特別賞

部門	氏名(学校名)	題名
小学校 下学年	大竹 亜美果さん (二本松市立二本松南小学校 2年)	霞ヶ城
小学校 上学年	福山 莉々香さん (二本松市立二本松南小学校 5年)	箕輪門とあじさい
中学校	佐藤 恭平さん (二本松市立安達中学校 1年)	迫力あり霞ヶ城

和紙アートコンクール2014

10月19日に行われた道の駅「安達」秋の大感謝祭で表彰式が行われました。応募総数57点のうち、最優秀賞1点、優秀賞2点をご紹介します。



最優秀賞 タイトル「寄する波」
 茨城県 中嶋 明美さん



優秀賞 タイトル「冬仕度」
 山形県 佐藤 静子さん



優秀賞 タイトル「秋彩」
 千葉県 小谷 良枝さん

サーカスコンサート ～2015あなたとつながるハーモニー～

東日本大震災復興活動を行っているコーラスグループ「サーカス」が二本松に歌を届けに来ます。ご家族そろってご来場ください。

日時 平成27年2月1日(日) 17:00開演(16:30開場)
会場 二本松市民会館
入場料 2,000円 (全席指定)

※未就学児童の入場はご遠慮いただきます。
 (チケットをお持ちでも入場は一切不可)

チケット販売所 文化課(市役所3階)
 二本松中央公民館(二本松文化センター)
 市民交流センター

チケット発売開始日 12月9日(火)※窓口販売優先

窓口販売 販売時間は9:00～17:00(市民交流センターは20:00まで)

電話受付(文化課のみ) 受付時間は13:00～17:00 ※窓口販売を優先します。

休日等の取り扱い 文化課と二本松中央公民館は、土日祝日の販売は行いません。市民交流センターについては直接電話【☎(24)1215】でお問い合わせください。



◎問い合わせ…文化課文化振興係 ☎(55)5154

2014 December

にほんまつ

12月 カレンダー

カレンダー内の記号

- ♥… 健康と育児
- ♪… イベント
- ◎… その他
- ☞… 市民相談
- 📖… 図書館事業
- ⑩等… 掲載ページ

日	月	火	水	木	金	土
	1 ☞健康相談⑩ ♥検診結果相談⑫	2 ♥育児のひろば⑩ ♥わくわく広場⑩	3 ☞人権相談所⑧ ♥1歳6カ月児健康診査⑩ ♥つくしくらぶ⑩	4 ☞人権相談所⑧ ♥3歳児健康診査⑩ ♥おひさまクラブ⑩ ♥すくすく広場⑩ ♥さくらっこ広場⑩ ♥検診結果相談⑫	5 ☞人権相談所⑧ ☞7カ月児・1歳児健康相談⑩ ♥親子教室⑩ ♪げんきキッズパークリニューアルオープン⑮ ♥からだいきいき教室⑫	6 📖二本松図書館⑭
7 ♪木幡の幡祭り⑭ ♪コンサートホール⑫	8 ♥検診結果相談⑫	9 ☞2歳児健康相談⑩ ♥わくわく広場⑩	10 ♥4カ月児健康診査⑩ ♥あそびの広場⑩ ♥検診結果相談⑫	11 ☞2歳児健康相談⑩ ♥育児セミナー⑩ ♥おひさまクラブ⑩ ♥すくすく広場⑩ ♥耳と鼻とお口の健康教室⑫ ♥検診結果相談⑫	12 ☞7カ月児・1歳児健康相談⑩ ♥親子教室⑩ ♥からだいきいき教室⑫	13
14 ♥両親学級⑫ ♪安達文化ホール⑫ ♪コンサートホール⑫ 📖二本松図書館⑭	15 ☞健康相談⑩ ♥検診結果相談⑫	16 ♥さくらっこ広場⑩ ♥わくわく広場⑩ ♥耳と鼻とお口の健康教室⑫ ♥からだいきいき教室⑫	17 ♥4カ月児健康診査⑩ ♥つくしくらぶ⑩ ♥検診結果相談⑫ ♥からだいきいき教室⑫	18 ♥1歳6カ月児健康診査⑩ ♥おひさまクラブ⑩ ♥すくすく広場⑩ ♥耳と鼻とお口の健康教室⑫ ♪おいしく学ぶ世界の暮らし⑫	19 ♥お楽しみ会⑩ ♥検診結果相談⑫ ♪伝統人形芝居⑫	20 ♪コンサートホール⑫ 📖岩代図書館⑭
21 ♪コンサートホール⑫	22 ♥からだいきいき教室⑫	23 天皇誕生日 ◎ごみ収集休み⑧	24 ♥耳と鼻とお口の健康教室⑫	25	26 ♪霞ヶ城公園ライトアップ(～1/6)⑫	27
28 ◎ごみ収集休み⑧	29 ◎ごみ収集休み	30 ◎ごみ収集休み	31 ◎工業統計調査基準日⑧ ◎ごみ収集休み	1 ◎ごみ収集休み	2 ◎ごみ収集休み	3 ◎ごみ収集休み

<p>4 ◎ごみ収集休み</p>	<p>国指定重要無形民俗文化財 木幡の幡祭り 開催日 12月7日(日) 日程など詳しくは、 14ページをご覧ください。</p> 	<p>●人口と世帯 11月1日現在(前月比) ・人口 男 28,345人(+3) 女 29,441人(-17) 計 57,786人(-14) ・世帯数 19,526世帯(+46) (注:住民基本台帳人口)</p>
----------------------	---	--

「ごみ収集休みのお知らせ」および「休日当番医」「休日緊急歯科当番医」は28ページ『暮らしの情報』をご覧ください。



この印刷物は、FSC®の基準に従って認証された適切に管理された森からの木材を含んだ用紙で印刷しています。

編集と発行／二本松市総務部秘書広報課
〒964-8601 福島県二本松市金色403番地1 ☎0243(55)5096
二本松市ウェブサイトアドレス <http://www.city.nihonmatsu.lg.jp/>



携帯電話用