

広報 にほんまつ

2015

10

No.119

平成27年10月1日発行



議
長



二本松市を自分たちの力で住みよい街に
(8月20日 将来を担う市内の小・中学生らが参加した「子ども議会」)

今月のおもな内容

- | | |
|-------------------------------|------------------|
| 二本松は菊人形ほか
(秋のイベント特集).....② | まちの話題..... ⑱ |
| ピックアップ市政情報.....⑥ | みんなの広場..... ⑲ |
| 二本松市の財政.....⑫ | 健康と育児のひろば..... ⑳ |
| 福祉の窓.....⑯ | お知らせ..... ㉔ |



二本松市
ウェブサイト
(スマートフォン用)

二本松は

菊人形

第61回を迎える二本松の菊人形は、10月10日から開催されます。二本松といえば「菊人形」。歴史と伝統の技が光る二本松の誇るべき祭典がいよいよ開幕です。

今年は二本松市合併10周年を記念し、菊人形開催期間中、霞ヶ城公園本丸天守台にイルミネーション「一夜城」がお目見えします。こちらもお楽しみください。

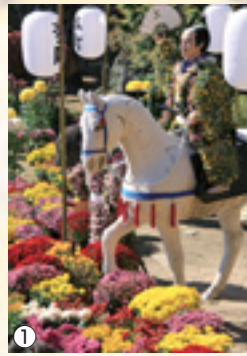

①昨年の第60回菊人形は二本松の提灯祭りを菊人形で色鮮やかに表現 ②昨年好評だったガーデンゾーン。今年は、合併10周年を記念した特作花壇も展示 ③今年のテーマは「幕末維新伝」。新たな菊人形の歴史を刻む

第61回 菊の祭典 二本松の菊人形 幕末維新伝

期 間 10月10日(土)～11月23日(月・祝)
 会 場 福島県立霞ヶ城公園
 入場料 大人700円(障がい者500円)
 中校生以下無料



・無料招待券をお使いください

今月号の最終ページ(カレンダー下)に、第61回記念の無料招待券が付いています。開場期間中はいつでも使用できますので、広報紙から切り取ってご利用ください。※ご利用は、1枚につきお一人様1回限りです。

◎問い合わせ…二本松菊栄会事務局(観光課内) ☎(55)5122

・高齢者(年度内70歳以上)の方へ無料招待ハガキを郵送

無料招待券をハガキ形式で郵送します。招待券は本人のみご利用できます。

◎問い合わせ…高齢福祉課長寿福祉係 ☎(55)5114

菊薫る秋の二本松へのお越しを心よりお待ちしております



私たちが菊むすめがご案内します

二本松の秋 ほんとの空がある 安達太良山の紅葉

9月下旬頃から徐々に色づき始める安達太良山。ナナカマド・ヤマウルシ・ミズナラ・ダケカンバなどの紅葉の絶景が望めます。

◎問い合わせ…観光課観光振興係 ☎(55)5122



二本松の秋 古より描かれた花 椿名作展 大山忠作美術館

大山忠作画伯をはじめ、桃山時代の狩野山楽が描いたとされる屏風絵や江戸時代の尾形光琳、酒井抱一らの工芸品など、「椿」の名品の数々を展示いたします。

期 間 10月10日(土)～11月23日(月・祝)
※期間中無休

入館料 一般410円 高校生以下200円
企画展の準備・撤収のため下記日程は休館です。

準備：10月7日(水)～10月9日(金)

撤収：11月24日(火)～11月27日(金)

◎問い合わせ…大山忠作美術館 ☎(24)1217
(市民交流センター3階)
文化課文化振興係 ☎(55)5154



智恵子の生家
照明の取り付け天井部分に陶器の器具が当時のまま残っています



二本松の秋 智恵子の生家 2階限定公開

智恵子を育んだ「生家」の2階を限定公開します。明治の初期に建てられ、清酒「花霞」を醸造した旧長沼家。智恵子が過ごした部屋が当時のまま保存されています。

公開日 10月10日(土)～11月23日(月・祝)の土・日・祝日※期間中無休

公開時間 11:00～12:30、13:30～15:00

入館料 一般410円 高校生以下200円

※建物内では係員の指示に従ってください。

◎問い合わせ…智恵子記念館 ☎(22)6151
文化課文化振興係 ☎(55)5154

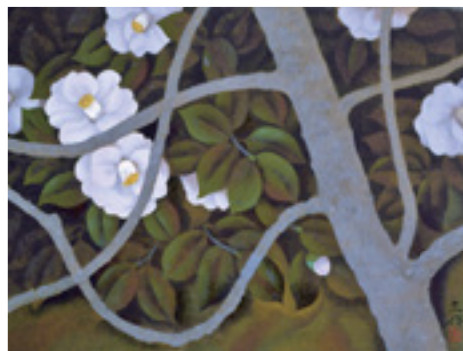

大山忠作
《椿》



北大路魯山人
《色絵椿文鉢》





二本松の祭り 二本松の提灯祭り

10月4・5・6日開催

今から約370年前、丹羽光重公が二本松神社をまつり、領民なら誰でも自由に参拝できるようにしたのが、提灯祭りの始まりといわれています。1台に300余の提灯をつけ、7台の太鼓台が情緒豊かな祭り囃子の調べに合わせ市内を練り歩くさまは壮観です。日本三大提灯祭りの一つとなっています。

4日(日) 宵祭り

提灯祭りの一番のみどころは、夜間の運行で七町全てが揃う初日の宵祭り。二本松神社の御神火で一斉に提灯に火がとります。

5日(月) 本祭り

例大祭の最も重要な行事である「御神輿渡御^{おみこしとぎよ}」が行われます。

6日(火) 後祭り

祭りの最終日。名残惜しさゆえ、なかなかお囃子は止まず、満天の空に鳴り響きます。

※祭典中は車両交通規制となります。規制時間など詳しくは、広報にほんまつ10月号と同時発送したチラシをご覧ください。

お囃子は字ごとにさまざまな特徴があり、7つの字に残るすべての曲が、県の重要無形民俗文化財に指定されています



一晩のうちに使われるローソク^{ろうそく}の数は太鼓台1台当たり1,500本以上。ローソクを取り替える若連の手際も見どころのひとつ



◎問い合わせ…観光課観光振興係 ☎(55)5122

霞ヶ城本丸に一夜城を設置し、石垣とともにLEDでライトアップします。点灯初日には点灯式を行います。秋の夜空に浮かび上がるはじめての霞ヶ城をぜひご覧ください。

- 点灯日時 10月10日(土)～18日(日)まで
午後6時～9時まで点灯
- 点灯式 10日(土)午後6時から霞ヶ城本丸にて
※先着200人に振る舞いを用意します。
- 駐車場 ・自然休養村管理センター前駐車場
・霞ヶ城公園内の駐車場

通行止め
10月9日まで一夜城設置のため、霞ヶ城公園本丸は立入禁止となります。

霞ヶ城ナイトガイドを開催

二本松観光ボランティアガイドによる霞ヶ城ナイトガイドを、期間中、毎日開催します。

集合場所・時間：箕輪門前にある観光案内所前・午後6時
※懐中電灯を持参ください。

◎問い合わせ…企画財政課企画調整係 ☎(55)5090



二本松市合併10周年記念事業

秋の夜空に
一夜城

霞ヶ城本丸に一夜城、
石垣も夜空に浮かび上がる
はじめての霞ヶ城をあなたに。

二本松の祭り 針道のあばれ山車

凶作続きや疫病の流行にあった際、人形を飾った山車や神楽囃子を奉納したことから始まったといわれる針道のあばれ山車。現在では毎年10月に開催され、各若連はお盆を過ぎると山車を作り始めます。それぞれの地区において、休日はもとより平日も夜遅くまで、山車にのせる人形を制作していきます。

11日(日) あばれ山車 13:30~

若連の掛け声、そして、けたたましい音をたてて道路を転がる車輪の音と廻り続ける山車。7台の山車がおおよそ2時間にわたり、町内を駆け巡ります。

交通規制 13:00~15:30

駐車場

- ・東和支所
- ・東和文化センター
- ・旧針道小学校



▲若連が制作した大型人形を飾りつけた山車は、太鼓と鐘の音が鳴り響く中、勢いよくぶつかり合います

山車のもみ合いの音にビックリ!! 是非、会場でご体感ください



◎問い合わせ…東和支所地域振興課 ☎(66)2490

二本松の祭り 小浜の紋付祭り

正式名称は「小浜の太鼓台祭り」ですが、若連が紋付羽織袴の正装で祭事を行うことから「紋付祭り」といわれます。本祭りの朝は、小浜字反町、鳥居町、藤町、新町の四町の太鼓台が町内を練り歩きます。四町の太鼓台がすべて揃う本祭りの最後は、締めの上で幕を閉じます。

10日(土) 宵祭り 各町引き廻し

11日(日) 本祭り

- ・御神輿渡御行列 7:00~17:00
- ・連合提灯祭り 19:00~21:30

12日(月・祝) 後祭り 各町引き廻し

交通規制

- ・10日(土)・12日(月・祝) 13:00~22:30
- ・11日(日) 7:00~22:00

駐車場

- ・岩代支所
- ・岩代公民館



岩代地域のお祭りといえばやっぱり「紋付祭り」。岩代出身の私もおすすめのお祭りです!



▲小学校1年生から中学校3年生までの地域の子どもたちが太鼓を叩いて祭りを盛り上げます



▲祭り当日、子どもからお年寄りまで多くの人で賑わう新町通りには、お囃子の太鼓と笛の音が響き渡ります

◎問い合わせ…岩代支所地域振興課 ☎(55)2111

ピックアップ 市政情報

臨時学童保育支援員を募集しています

サポーター

募集人数 約4人

勤務場所 市内の学童保育所

二本松地域…1人

安達地域…1人

岩代地域…1人

東和地域…1人

勤務時間 土曜日・長期休業日

午前7時30分～午後6時30分

分のうち7時間45分勤務

※すでに二本松市の臨時職員

として3年以上勤務された

方は応募できません。

※勤務形態について、相談を

受け付けします。

※賃金単価等詳細については、

左記までお問い合わせ下さ

い。

◎問い合わせ…

子育て支援課子ども家庭係

☎(55)5094

ハローワーク二本松

☎(23)0343

来年度小学校に入学する お子さんのいるご家庭へ

来年度、小学校に入学予定のお子さんは、平成21年4月2日から平成22年4月1日までに生まれた方です。

該当するお子さんのいるご家庭には、9月下旬に就学時健康診断実施通知書を送付していますので、ご確認ください。通知書が手元に届かない場合は左記までお問い合わせください。

※本市へ避難されているお子さんで、本市の学校へ入学を希望される方はお申し出ください。

◎問い合わせ…

学校教育課管理係

☎(55)5151

高校生の通学費等を支給

10月1日を基準日として、

学校教育法に規定する高等学

校に在学している次の受給要

件に該当する生徒の保護者に

対し、通学費等を支給します。

受給要件

市内に住所を有し、全日制課程に通学する生徒であつて次のいずれかに該当する場合。

①市内の高等学校への通学者のうち、自宅から学校までの直線距離が10km以上

②市外の高等学校への通学者のうち、自宅から学校までの直線距離が10km以上(電車を利用して通学すべきことが妥当と判断される方は、自宅から最寄りの駅までの直線距離が10km以上)

※サテライト校に通学している場合は、その協力校までの距離となります。

詳しくは、教育総務課(市役所3階)、または各支所地域振興課に備え付けの範囲図をご覧ください。

申請方法 申請書に必要事項

を記入し、学校長の証明を

受けて提出してください。

申請書交付・提出先

教育総務課、または各支所

地域振興課

申請期限 11月2日(月)

支給金額 年額32,000円

支給時期 11月末(予定)

※昨年度支給を受けた方も、今年度分の申請が必要になります。

◎問い合わせ…

教育総務課総務係

☎(55)5149

10月1日から安達地域と東和地域のデマンドタクシー時刻表が変わります

安達地域

地区の区別なく、月曜日・火曜日・木曜日・金曜日の1日4往復運行となります。

改正後の時刻表	月曜日、火曜日、木曜日、金曜日運行	
	安達駅方面行き	郊外方面行き
第1便	8:00	—
第2便	9:15	10:30
第3便	11:00	11:45
第4便	14:15	13:30
第5便	—	15:00

東和地域

第1便から第3便までの出発時刻がそれぞれ30分ずつ早くなります。

改正後の時刻表	木幡・太田地区 (月曜日・木曜日運行)	針道・戸沢地区 (火曜日・金曜日運行)
	第1便	8:00
第2便	9:30	9:30
第3便	11:00	11:00
第4便	14:30	14:30
第5便	15:30	15:30

※デマンドタクシーとは予約制の乗合タクシーで、ジャンボタクシーでご自宅にできる限り近い場所から運行区域内の目的地まで運行します。

- ・運賃は、大人(中学生以上)1回300円、小学生1回150円です。
- ・デマンドタクシーを利用するには事前に登録が必要です。
- ・相乗りで運行しますので、お待たせすることがあります。

◎問い合わせ…企画財政課企画調整係☎(55)5090

国勢調査 2015



調査票の記入・早期の提出にご協力ください

10月1日現在、日本に住んでいるすべての人および世帯を対象に『平成27年国勢調査』が実施されます。10月上旬に、調査員が調査票の回収にお伺いします。郵送用封筒により郵送で提出することもできます。国勢調査員をはじめとする調査関係者には、統計法に基づく守秘義務が課せられています。安心して調査にご協力ください。

インターネットで回答いただいた以外の世帯で調査票が届いていない場合は、下記までご連絡ください。

◎問い合わせ…企画財政課企画調整係 ☎(55)5090

お問い合わせは
国勢調査コールセンターまで

※通話料金が発生します

設置期間 10月31日まで

受付時間 8:00~21:00

固定電話・携帯電話から

☎0570(07)2015

IP電話から

☎03(4330)2015



市議会議長に野地久夫議員

8月21日開催された市議会臨時会において、前議長長の議員辞職に伴う議長選が行われ、新しい市議会議長に野地久夫議員(下川崎)が選出されました。

任期は、平成30年6月30日までとなります。

※持参の場合は土日祝日を除く。

受付期間 11月1日(日)

～30日(月)

提出方法 「入札参加資格審査申請の手引き」をご覧の上、申請書類を郵送または持参してください。

平成27・28年度において二本松市が発注者となり、入札または見積合せの方法により工事等の請負、物品の買入および役務提供等の契約を締結しようとする場合に必要なる入札参加資格審査の申請を受け付けします。

平成27・28年度入札参加資格審査申請の追加受付

有効期間

平成28年4月1日

～平成29年3月31日

手引き等の取得方法

手引きおよび申請様式等は市ウェブサイトでダウンロードするか、契約管財課市役所4階)、各支所地域振興課窓口で配布します。

その他

今回は、前年度作成した登録名簿の追加受付となります。昨年度登録申請手続きを済まされている場合、今回新たに申請する必要はありません。

◎問い合わせ・提出先:

契約管財課契約係

☎(55)5082

「ほんとの空体操」健康体操教室開催

運動指導士による健康体操教室を開催します。お誘い合わせの上ご参加ください。参加費は無料で、申し込みも不要です。

会場	日時	場所	持ち物
二本松	11月10日(火) 13:30~15:00	二本松文化センター 体育室	運動靴 タオル
安達	11月9日(月) 13:30~15:00	安達公民館 軽運動場	タオル
岩代	11月2日(月) 13:30~15:00	岩代総合文化ホール アリーナ	運動靴 タオル
東和	11月13日(金) 13:30~15:00	東和文化センター 研修室	タオル

※飲み物は各自持参してください。

◎問い合わせ…

高齢福祉課介護保険係 ☎(55)5115

「二本松市合併10周年記念事業」 「ほんとの空体操」で介護予防

「二本松市民の歌」に合わせた介護予防のための健康体操が完成しました。

「ほんとの空体操」は、市民の皆さんが住み慣れた地域でいつまでも元気に過ごすことができるよう、生活機能の維持・向上のための「運動」のきっかけづくりに活用していただくためのものです。

高齢者の方だけでなく、多くの市民の皆さんに気軽に楽しく取り組んでいただける体操です。

※市内の団体や個人の方(3人以上のグループ)など、介護予防のため健康体操に取り組む場合、DVDまたはCDを無料で交付します。

DVDまたはCD取扱場所

高齢福祉課(市役所1階)、各支所地域振興課、各住民センター、各公民館

マイナンバー(社会保障・税番号制度)が始まります

平成27年10月から12月までに、マイナンバー(個人番号)を通知する通知カードが、住民票に登録されている居所に簡易書留で郵送されます。

●通知カードってどんなもの？

通知カードは紙のカードで、個人番号のほか、住所、氏名、生年月日、性別等が記載されており、透かし等の偽造防止技術も施されています。マイナンバーを証明するカードですので、大切に保管してください。



マイナンバーの通知カードは、世帯ごとに簡易書留で郵送されます

郵便物には以下の3点が入っていますので、確認をお願いします。

- ①マイナンバーの「通知カード」
- ②「個人番号カード」の交付申請書
と返信用封筒
- ③マイナンバーについての説明書類

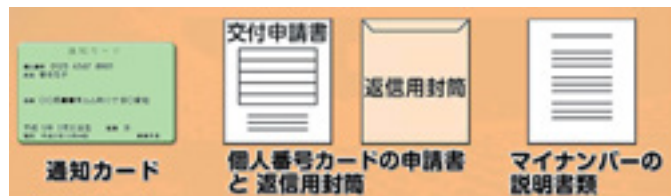

●個人番号カードの交付を受けることができます

個人番号カードは無料で交付を受けることができますので、交付を希望される方は、通知カードに同封されている交付申請書に、署名または記名押印をし、顔写真を貼付の上、返信用封筒に入れ郵便ポストへ投函してください。

また、スマートフォンで顔写真を撮影し、所定のフォームからオンラインで申請することも可能です。



平成28年1月以降、交付準備が整い次第、ご本人が市役所本庁および各支所の窓口で受け取れます

平成28年1月以降、市役所から個人番号カードの受取窓口等が記載された交付通知書が送付されます。受取の際、通知カード、申請後に届く交付通知書、運転免許証などの「本人確認書類」をお持ち下さい。
※住基カードをお持ちの方は、返却が必要となります。

やすらぎの丘 二本松斎場



全日本葬祭業協同組合連合会加盟

丸又ふれあい会 会員募集中

葬儀のすべてのご相談・ご用命は

有限会社 **丸又葬儀社**

本店/〒964-0917 福島県二本松市本町2丁目99-2 ☎0243-22-5598
二本松斎場/〒964-0875 福島県二本松市槻木257-5



0120-03-5598

●**個人番号カード**

個人番号カードは、本人の申請により交付を受けることができ、個人番号を証明する書類や本人確認の際の公的な身分証明書として利用できます。

表面には、氏名、住所、生年月日、性別、顔写真、有効期限等が記載され、個人番号は裏面に記載されます。



(表)



(裏)

●**雇用先へのマイナンバーの提示**

給与等を受けている方は、平成28年1月以降の源泉徴収票の作成手続や雇用保険の手続等に、マイナンバーを記載することが必要になりますので、雇用先からマイナンバーの提示が求められます。



事業者におけるマイナンバーの取扱い

●**マイナンバーの取得について**

事業者は、従業員等のマイナンバーを取得する際、「源泉徴収票に記載して提出します」等の利用目的を特定して明示する必要があります。

●**マイナンバー取得時の本人確認は厳格に行います**

運転免許証等による「身元確認」と「番号確認」が必要です。

●**マイナンバーの利用・提供について**

事業者は、社会保障・税に関する手続きの書類に、従業員等のマイナンバーを記載して役所に提出する必要があります。利用目的以外でマイナンバーを利用・提供することはできません。

●**マイナンバーの保管・廃棄について**

翌年度以降も継続的に雇用契約がある場合、所管法令によって一定期間の保存が義務付けられている場合に限り、マイナンバーを保管し続けることができます。マイナンバーが不要になった場合は、速やかにマイナンバーを掲載した書類の廃棄やデータの削除をしなければなりません。

●**マイナンバー制度に関するお問い合わせ**
 国コールセンター(平日 9時30分～17時30分)
0570-20-0178(全国共通ナビダイヤル)
 市コールセンター(平日 8時30分～17時15分)
0243-24-5033(人事行政課行政係直通)



あだたら山ロープウェイ で安達太良山の
大自然と眺望を **満喫!**

★ **バーベキューランチ2～80名様**
 1人前料金 1,500円
 <富士急レストハウス11時30分～14時30分前日正午までに要予約>

★ **食事パック(往復券+バーベキュー)**
 1人前料金 大人2,500円 小人2,300円
 <富士急レストハウス11時30分～14時30分前日正午までに要予約>

二本松市奥岳温泉 あだたら高原リゾート

バーベキューランチ15名から25名
送迎いたします
TEL0243-24-2141
<http://www.adatarayama.com>

11月8日(日)まで毎日営業
 営業時間 8時30分～16時30分

料金	大人	小人
	片道	700円
往復	1,650円	1,250円

※天候状況により安全のため運休する場合があります。

毎年10月1日は 国保被保険者証の 更新日です



被保険者証が届いたら氏名や住所などを確認

国保 だより

kokuho
dayori

国民健康保険被保険者証は、1人1枚のカード型となっています。宛名が印字されている台紙に貼り付けてあり、台紙から剥がしてお使いください。

被保険者証は簡易書留郵便で郵送しています。まだ受領されていない世帯主の方は、郵便局または下記までお問い合わせください。

■記載事項の変更

被保険者証は、9月1日現在で作成しています。その後、健康保険の切り替えなどで記載事項に変更が生じた場合は、早めに届けてください。届け出が遅れると、国民健康保険税の過払い、またはさかのぼって賦課される場合があります。

■学被保険者の方も更新

修学中のため親元を離れている方に交付されている被保険者証(学被保険者証)も、10月1日に更新する必要があります。該当する方にはご案内の通知を送付していますので、更新手続きを忘れずにお願いします。

区分	有効期限	備考
昭和15年10月2日～ 昭和16年10月1日生まれの方	75歳の誕生日の前日まで	75歳の誕生日前に後期高齢者医療制度の被保険者証が郵送されます
昭和25年10月2日～ 昭和26年10月1日生まれの方 で退職被保険者証をお持ちの方	65歳になる月の末日まで(1日生まれの方は前月末日まで)	一般被保険者証へ切り替えとなりますので、有効期限前に新しい被保険者証を郵送します

■被保険者証の有効期限

被保険者証の有効期限は、翌年9月30日です。ただし、途中で75歳を迎え後期高齢者医療制度に加入する人は、誕生日の前日、退職者医療制度に加入している人は、退職者本人が65歳を迎える誕生日の末日が有効期限となります。詳しくは左表をご覧ください。

次の場合は窓口での手続きが必要です

下記のものをお持ちいただき、国保年金課(市役所1階)または各支所地域振興課まで届け出ください。

記載事項に変更があるとき

- ・国民健康保険被保険者証 ・印鑑
- ・社会保険等の保険証(社会保険に加入した方全員分)
- ・退職証明書等(社会保険を脱退した方全員分記載されているもの)

学被保険者証を更新するとき

- ・学被保険者証 ・在学証明書または学生証の写し ・印鑑

学被保険者証を廃止するとき

- ・学被保険者証 ・印鑑

国保税は納期内に 納めましょう

皆さんの国民健康保険がきちんと運営できるように、国民健康保険税は納期内に納めましょう。

納付期限から1年間納付がない場合には、被保険者証の返還を求め、代わりに短期被保険者証または資格証明書を発行することになります。

◎問い合わせ:

国保年金課国保年金係

☎(55)5106

ありがとう
心静かに手を合わす。

0120-43-1194

●年中無休 ●24時間受付 ●大駐車場完備

豊かな緑に囲まれた静寂な施設のなか、

祭壇 葬儀用品 お料理 花輪 贈答品

など、満足のいくサービスを提供いたします。

社の中の斎場

ほうりん

ほうりん斎場 二本松市上竹2-286-1
ほうりん送迎ホール TEL.0243-23-5520 FAX.0243-22-7377
東和斎場 二本松市針道字鍛冶屋敷15-1
大山斎場 大玉村大山字玉貫19-7
福島平野斎場 福島市飯坂町平野字大前田1-4
TEL.024-542-6444 FAX.024-542-4960



8月20日
子ども議会開催

自分たちが住む二本松市について学び、しっかりと自分の考えを提案した子どもたち。将来の二本松を支えてほしいと思います。📷

9月5日
復興大臣来松

竹下亘復興大臣が二本松市を訪れ、げんきキッズパークなどを視察しました。大臣との会談の中で「中間貯蔵施設整備の道筋を早く見えるようにしてほしい」などと強く要請しました。📷



二本松を元気に。
中長の新野です。



最近の活動をお伝えします。



8月29日
BSフジ「わがまま! 気まま! 旅気分」取材
城下町・二本松を旅してくれたのは、本県出身の芸人白鳥久美子さん。霞ヶ城や智恵子の純愛通りなど二本松の魅力をつぶり案内していただきました。📷

「国際交流の先にあるもの」

二本松市長

新野 洋

二本松市が生んだ世界的歴史学者・朝河貫一博士の縁で、二本松市とハノーバー市は平成十一年に友好都市の提携調印をしました。

「市民の翼」は、朝河博士の業績について理解を深め、アメリカ合衆国の市民生活や教育、歴史、産業文化について触れることで、国際理解と豊かな感性を身につけることを目的として、中学二年生を対象に実施しており、今年で二十三回目の訪問となります。

今年には二本松市合併十周年を記念して、各分野を代表する公式訪問団五名と、「市民の翼」中学生団員十名、随行員二名を派遣しました。

私も団長として参加しましたが、今回の訪問でもホストファミリーを始め、ハノーバー市、ダートマス大学等、多くの関係皆さまが温かく歓迎して下さいました。特に中学生団員にとっては、それぞれたった一人で体験したホームステイが強く印象に残ったことと思います。

ニューヘブレン市にあるイエール大学では、朝河博士の墓参りの後、朝河博士直筆の書簡や手紙など大変貴重な資料を見せて頂き、博士が築いた歴史研究の功績や世界平和への思いが、いまなお引き継がれ続けていることに、改めて博士の偉大さを実感いたしました。

イエール大学の二人の教授において頂いた夕食会では、私たち以上に日本に深い知識を持つお二人と話をさせて頂き、中学生団員にとって特に貴重な体験となりました。

金融や経済、ビジネスなど様々な分野で世界の最先端を走り続けるニューヨークでは、メトロポリタン美術館、自由の女神、国連ビル、グラント・ゼロ、エンパイアステートビル等の見学をいたしました。

世界の中心を走るアメリカの姿に訪問団員はカルチャーショックを受けたのではないのでしょうか。

中学生団員の皆さんが、改めて自分たちの育ったふるさとを見つめ直し、将来国際的視野に立って、二本松市のため、そして日本のために、積極的に社会に参加して活躍してくれることを大いに期待いたします。



JAみちのく安達

お気軽にご相談ください

住宅ローン復興応援3年固定0.25%

◎その他ローン(マイカー・教育)についてもご相談ください

ローン相談会 毎週日曜午前9時～午後3時までローンセンターにて開催中

平成26年度 一本松市の財政

歳入 459億582万円(前年比10.6%増)

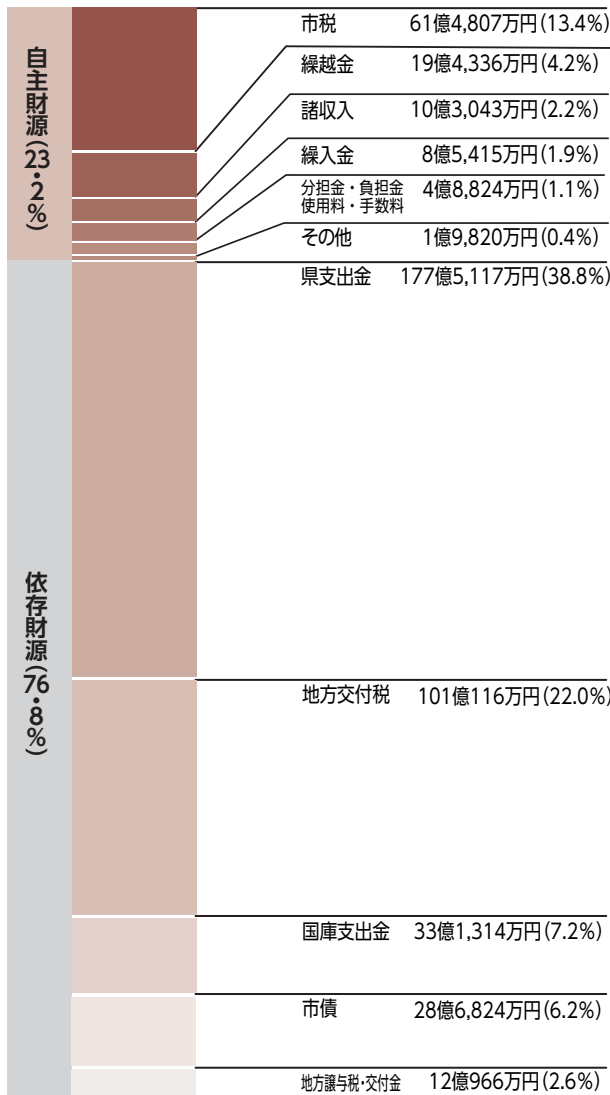

- 市税**
 市民税、固定資産税、軽自動車税、入湯税など
- 諸収入**
 各種貸付金元利収入等
- 繰入金**
 基金(市の預金)を取り崩したお金等
- 地方交付税**
 地方公共団体の財源調整を目的として国から交付されるお金
- 国庫支出金・県支出金**
 特定の事務事業のために国(県)から交付されるお金
- 市債**
 市の事業や国の施策により発行した借入金

皆さんが納めた「税金」をはじめとして、「市の財産」「市の借金」「国・県からの補助金」などのお金がどのように使われているかを知っていただくため、定期的に財政状況を公表しています。

決算の概要

歳入では、県支出金のうち除染対策事業交付金が増加したほか、国庫補助金や地域振興整備費寄付金が増加しました。一方で土地売却による財産収入などは減少しました。

歳出では、臨時福祉給付金やにほんまつ保育園整備事業により、民生費が増加したほか、農業災害対策や森林除染等により、農林水産業費が増加しました。

一般会計決算額	
歳入総額	459億582万円
歳出総額	436億1,618万円
差引	22億8,964万円
平成27年度へ繰り越すべき財源	9億2,324万円
実質収支額	13億6,640万円

財政健全化判断比率

財政健全化法の規定に基づき、健全化判断比率等をお知らせします。

実質公債費比率	12.8%
将来負担比率	85.6%
実質赤字比率	-
連結実質赤字比率	-

実質公債費比率

実質的な借入金の返済額が、標準的な収入に対してどのくらいになるのかを示す指標。25%を超えると一部の市債発行が制限される。

将来負担比率

実質的な負債の残高が、標準的な収入に対してどのくらいの割合になるのかを示す指標。350%を超えると、早期健全化団体となる。

実質赤字比率、連結赤字比率

赤字だった場合の標準財政規模に占める赤字の割合。26年度は黒字でしたので赤字比率なし。

■主な施策の決算概要

■復旧・復興事業

生活空間等の除染

○放射能除染事業

126億9,823万円

○畜産原発事故対策事業(草地除染等)

2億2,456万円

○公共土木施設原発事故対策事業(市道除染)

3億5,522万円

市民の健康管理対策

○放射線対策事業(内部および外部被ばく調査等)

3,405万円

■活力ある産業・観光交流のまちづくり

○中山間地域等直接支払制度事業

1億9,874万円

○ふくしまデスティネーションキャンペーン推進事業

2,087万円

■人を育てるすこやかなまちづくり



▲屋内遊び場

○子ども医療費助成事業(18歳まで)

2億3,988万円

○屋内遊び場運営事業

1億9,900万円

■安全・安心

市民の暮らしを支えるまちづくり



▲デマンドタクシー

○交通対策事業(コミュニティバス、デマンドタクシー運行事業等)

1億8,306万円

○防犯対策事業

7,790万円

■衛生費

住宅除染、各種検診、予防接種、ゴミ処理などの経費

■民生費

福祉、生活保護、子育て支援などの経費

■農林水産業費

農林業の振興、農林道の整備などの経費

■総務費

自治振興、庁舎などの管理、選挙などの経費

■教育費

学校教育や生涯学習(社会教育)などの経費

■土木費

道路や河川等の整備、市営住宅管理などの経費

■公債費

市の借金の返済などの経費

■災害復旧費

東日本大震災、豪雨災害などの復旧や除染の経費

※歳出総額には、除染関連支出約133億円が含まれています。

歳出 436億1,618万円 (前年比10.2%増)

衛生費	151億1,360万円(34.7%)
民生費	74億8,164万円(17.2%)
総務費	39億3,315万円(9.0%)
土木費	34億6,441万円(7.9%)
農林水産業費	33億6,474万円(7.7%)
教育費	31億5,299万円(7.2%)
公債費	31億4,303万円(7.2%)
災害復旧費	15億5,315万円(3.6%)
商工費	11億9,034万円(2.7%)
消防費	9億1,831万円(2.1%)
議会費	2億7,429万円(0.6%)
その他	2,653万円(0.1%)

市民1人当たりに換算すると…

1人当たりの市税負担額

10万6,602円

1人当たりに使われたお金

75万6,267円

※平成27年1月1日現在の住民基本台帳人口(57,673人)を基準にしています。

平成26年度決算の詳細については、決算書および関連資料を企画財政課(市役所4階)のほか、各支所、住民センター、公民館、図書館に備えていますのでご覧ください。

会計	残高	市民1人当たり
一般会計	309億452万円	53万5,858円
特別会計	41億9,612万円	7万2,757円
企業会計	110億6,190万円	19万1,804円
合計	461億6,254万円	80万419円

市債の残高は1億1,000万円

市議会
議定例
9月

一般会計、特別会計および企業会計
決算、一般会計補正予算などを提案

市議会9月定例会は、9月1日に招集されました。
主な議案についてお知らせします。

決算

平成26年度一般会計、特別会計および企業会計にかかる決算合わせて19件を、議会の認定に付しました。

条例

新規・改正合わせて10本の条例が提出されました。このうち「二本松市城山市民プール施設条例」では、現在建設中である市民プールの料金や開館時間などについて審議されました。

補正予算

一般会計と特別会計合わせて6件の補正予算が審議され



ました。このうち、
・国民健康保険特別会計
・後期高齢者医療特別会計
・公設地方卸売市場特別会計の3件については、いずれも前年度繰越金の確定による補正予算措置でした。これ以外の補正予算については次の通りです。

一般会計

歳入歳出それぞれ991,414千円を追加し、予算総額は63,777,953千円となります。

主な歳出補正内容

- ▽決算剰余金を受けての財政調整基金積立金の増額 340,000千円
- ▽同じく減債基金積立金の増額 344,000千円
- ▽防犯カメラ設置に係る補助金の増額 3,890千円
- ▽情報セキュリティ強化を図るためのシステム導入費の増額 7,932千円
- ▽認可保育所施設整備に係る補助金の増額 37,422千円
- ▽農林系汚染廃棄物の一時保管処理等原発事故対策経費の増額 53,656千円
- ▽店舗等施設整備費補助金の増額 15,000千円



▽LED街路灯新設に係る工事費の増額 20,000千円



▽7月15日の豪雨災害に係る公共土木施設現年災害復旧事業費の増額 46,000千円

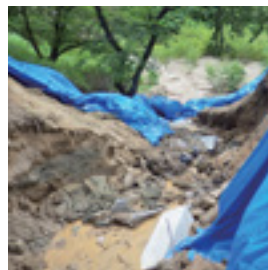

介護保険特別会計

保険事業勘定においては、前年度の介護給付費が確定したことに伴う交付金ならびに国・県負担金返還金の補正措置となり、サービス事業勘定については、前年度繰越金の確定による補正措置となりました。

土地取得特別会計

土地開発基金で取得していた土地を一般会計で買い戻すことにしたことにより、その売払収入を基金へ積み立てるための補正措置でした。

10月の講座のご案内

【お地蔵さん飾り講座】

開講日：10/10(土)、13(火)
時間：10:00~11:30
料 金：1,000円(材料費込み)
申込メ切：各開講日の5日前

【和紙ランプ講座】

開講日：10/6(火)、11(日)
時間：10:00~12:00
料 金：2,000円(材料費込み)
申込メ切：各開講日の5日前

【毎月開催！一開張講座】

開講日：10/16(金)、22(木)、25(日)
時間：10:00~12:00
料 金：600円(※材料費別途料金)
申込メ切：各開講日の前日

*申込メ切日を過ぎてもキャンセル等の都合により受講可能な場合もありますのでお気軽にお問い合わせください。

【注意事項】

- ・要予約、電話か窓口へ直接お申し込みください。(FAXやメールでの受付はしていません)
- ・定員になり次第締め切らせていただきます。
- ・材料のみの販売はしていません。

お申し込み・お問い合わせ：二本松市和紙伝承館 ☎61-3200

道の駅安達大感謝祭

10月18日(日)開催!

メイン会場 道の駅安達下り線

お問い合わせ：二本松市振興公社 ☎0243-61-3100

二本松市合併10周年記念

「子ども議会」を開催しました



8月20日、二本松市の将来を担う、市内の小学生・中学生の児童・生徒らが参加した「子ども議会」。本物の議会さながらに真剣なやり取りが繰り広げられました。

二本松市合併10周年を記念し、将来への夢や希望を持つ子どもたちを育てようと開かれた子ども議会は、午前の部に小学生、午後の部に中学生、それぞれ代表26人が参加しました。

合併後初めての開催となった子ども議会では、小学生議会の議長に草野周星君（油井小）、副議長に渡辺慎之介君（二本松北小）、中学生議会の議長に廣瀬理恵さん（二本松三中）、副議長に佐藤孝次郎君（安達中）がそれぞれ選ばれ、議事の運営を行いました。

子ども議員からは、「お年寄りが過ごしやすい街づくり」、「地域の安全対策」、「二本松少年隊の歴史を広く知ってもらうための歴史資料館の充実」といった幅広い分野での質問があり、しっかりとした自分たちの考えを提案していました。

各質問からは、子ども議員の皆さんが二本松市を自分たちの力で住みよい街にしたい、二本松市を発展させていきたいとする強い気持ちを感じることができ、今後の二本松市の発展に結びつく貴重な提案が多く出されました。



中学生の部



小学生の部

長時間にわたった子ども議会。子ども議員の皆さん、本当におつかれさまでした。

全国Solar net 加盟店

太陽光パネル洗浄・蓄電池

キャンペーン
太陽光発電システム
最高22万円キャッシュバック!
※詳細はお問い合わせ下さい

- 豊富なパネル設置施工実績
- 太陽光パネル洗浄のプロ

お問い合わせ **株式会社レジデンス茶園**
二本松市茶園1丁目102-1 連絡先 **080-6004-9014**
0243-22-7483 e-mail: r-saen.so@zpost.plala.or.jp

おもしろい はなし
よく きこえて いますか?

きき直しや きき間違いは 不便です。
きこえることの 喜びを
補聴器で お試しください。(無料貸し出し)

日本補聴器販売店協会員

トキワメガネ補聴器店

0243-22-2394
二本松市本町2-46
※本町バス停前・二本松駅から100m ◇営業時間/9:00~

福祉の窓

ふくしま障害者就職面接会

就職を希望している障がい者の皆さんが、事業所の採用担当者と直接お話できる機会です。

日時 10月21日(水)

午後1時30分～4時

場所 コラッセふくしま4階
(福島市三河南町1-20)

参加事業所 30社(予定)

◎問い合わせ：

ハローワーク二本松

☎(23)0343

指定難病、小児慢性特定疾病、人工透析患者の皆さんへ見舞金を支給

次の要件に該当する方は、年1回見舞金を支給していますので、申請をしてください。昨年まで支給を受けた方も申請が必要です。

見舞金の額 年額2万円

対象者 今年10月1日現在で二本松市に住所があり、次のいずれかに該当する方

①10月1日現在で有効な「特定医療費受給者証」を持つ

ている方

②10月1日現在で有効な「小児慢性特定疾病医療受給者証」を持っている方

③腎臓機能障害の身体障がい者手帳をお持ちで、人工透析を受けている方

支給日 12月下旬に支給

申請方法 次のものを持参の上、申請をしてください。

- ・①②の方は受給者証、③の方は障害者手帳
- ・本人または保護者名義の通帳
- ・保護者の身分証明書
- ・印鑑

申請期限 10月30日(金)

◎問い合わせ・申請先：

福祉課障がい福祉係

☎(55)5113

または各支所地域振興課

肢体不自由者来所相談会

補装具の購入・修理、医療、その他更生に関する相談会が開催されます。

開催日 10月30日(金)

受付時間 午後1時～3時

相談料 無料

会場 福島市身体障がい者福祉センター腰の浜会館

(福島市腰浜町32-1)

※身体障害者手帳をお持ちの方

方は持参してください。

申込期限 10月23日(金)

申込方法 事前に電話等にて

◎問い合わせ・申し込み：

福祉課障がい福祉係

☎(55)5113

または各支所地域振興課

家族介護教室

在宅で高齢者を介護している方のリフレッシュを目的に、高齢者の栄養バランスを考えた食生活のポイントを、調理実習を通して学ぶ教室を開催します。

日時 11月17日(火)

午前10時～午後2時

会場 岩代保健センター

内容

- ・高齢者の食事について
- ・調理実習
- ・意見交換、交流会

対象者 市民または市内事業

所等に勤務している方で、家族等を介護している方、介護について関心のある方。

定員 20人(先着順)

参加費 無料

申込期限 11月6日(金)

申込方法 下記まで電話でお申し込みください。

☎(23)0343

◎問い合わせ・申し込み：

各在宅介護支援センター

・あだたら荘☎(22)2500

・柘記念☎(22)6585

・二本松病院☎(22)6516

・安達☎(23)8262

・岩代☎(55)3455

・東和☎(47)3301

・二本松中央☎(23)3600

福島介護福祉専門学校 平成28年度学生募集

～卒業と同時に専門士の称号と3つの資格を得られます～

福島介護福祉専門学校には、社会人の方も在籍しています。介護福祉に興味のある方、同じ志を持った仲間と共に学んでみませんか。

募集学科 介護福祉学科(2年制・80人)

取得資格 ①介護福祉士(国家試験)
②社会福祉主事(任用資格)、
③レクリエーション・インストラクター

選考方法

一般入試…書類審査、小論文、面接

試験日および出願期間

試験区分	試験日	出願期間
一般入試A日程	平成27年11月28日(土)	11/9～11/20
一般入試B日程	平成28年1月9日(土)	12/14～12/25
一般入試C日程	平成28年2月6日(土)	1/18～1/29
一般入試D日程	平成28年3月5日(土)	2/15～2/26

◎問い合わせ…福島介護福祉専門学校☎(22)7777



第4回二本松市一周駅伝競走大会

出場チーム募集!

市民の体力向上と相互の親睦を図ることを目的に、秋の二本松市を駆け抜ける『第4回二本松市一周駅伝競走大会』を開催します。奮ってご参加ください。

開催日時 **11月28日(土)** 雨天決行

参加部門	スタート時間(場所)	ゴール予定時間(場所)
小学生の部	9:00(城山総合体育館前)	9:50(城山総合体育館脇)
中学生・一般の部	9:30(安達ヶ原ふるさと村駐車場)	10:50(城山総合体育館前)

小学生の部コース

・城山運動施設区周回コース(1周1.2km)
※1区のみ1周1.15km

表彰式 城山総合体育館 12:30開始予定

参加資格

- ・市内に住所を有する方および出身者
- ・市内の学校・事業所・団体等に所属または勤務している方

距離

- ・小学生の部 8区間(周回コース) 9.55km
- ・中学生・一般の部 8区間 24.9km

部門およびチーム編成

- ・小学生の部(小学生のみ) ・中学生の部(中学生のみ)
 - ・一般の部(高校生以上)
 - ※中学生の部・一般の部の第1区の走者は女子とします。
- 申込方法など詳しくは、下記までお問い合わせください。

中学生の部・一般の部 中継所および区間距離

区間	中継所	距離
1区(女子)	秋山商店前	3.0km
2区	川口バス停付近	3.4km
3区	岩南集会所前	3.1km
4区	旧菅野工業所前	2.6km
5区	藤内地会館前	3.9km
6区	上川崎13区集会所前	2.2km
7区	野辺区生活改善センター前	2.8km
8区	城山総合体育館前(ゴール)	3.9km

中学生・一般の部コース

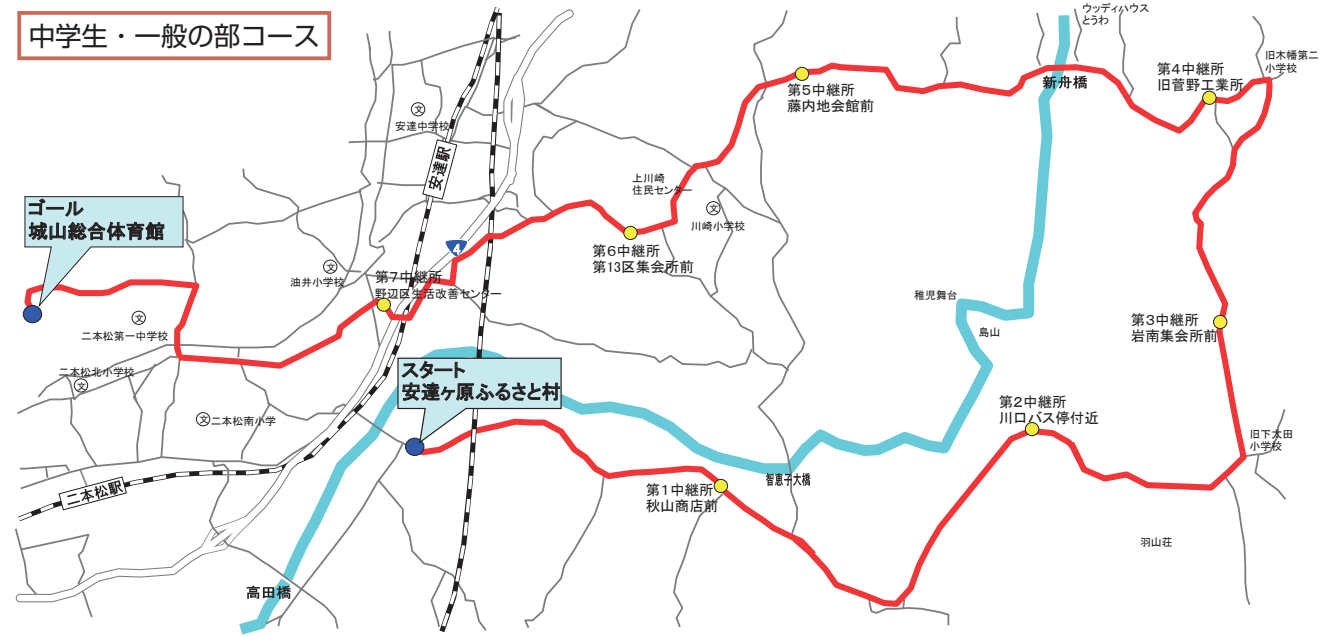

◎問い合わせ・申し込み…生涯学習課生涯学習・スポーツ係 ☎(55)5156

悩みの解決方法、専門家に聞いてみませんか?

日本税法支援センター
法テラス二本松
☎050-3381-3803
予約受付 平日9:00~17:00
二本松市本町1丁目60-2
(二本松図書館前)

相談時間	担当	月	火	水	木	金
10:00 ~16:00	弁護士	●	●	●	●	●
	司法書士			●		
	専門家		●※1		●※2	

※1 行政書士・社会福祉士・社会保険労務士 ※2 税理士・建築士・土地家屋調査士

相続サポートあだち

相続/遺言無料相談会

◇11月2日(月) 午後6時~8時

◇二本松市勤労者研修センター2階(郭内北小隣り)
行政書士 佐藤直人 (☎23-5980 油井字前作171)
行政書士 石川晃雄 (☎23-4460 原セ諏訪236)

◎電話で佐藤までご予約ください。◎相続遺言に係る文書作成に関する相談会です。 ◎守秘義務を守りますので安心してご相談下さい。

まちの話題 TOWN TOPICS

渡邊サクヨさん・佐藤フミ子さん ～めでたく満100歳～



▲佐藤フミ子さん

この世に生を受けて一世紀。8月31日に渡邊サクヨさん(錦町)、9月3日に佐藤フミ子さん(根崎)がめでたく満100歳を迎えられました。二本松市から賀寿、同じく福島県から賀寿と木杯が贈られました。

お二人の長寿の秘訣について、渡邊さんは「好き嫌いなく何でも食べること。体を動かすこと」、佐藤さんは「くよくよしないこと。食事は、感謝して何でも食べること」だそうです。お二人の益々のご長寿をお祈りします。

ぼくたち、わたしたちが守ります!! ～安達地域防災訓練～



9月6日午前9時、市内で震度6強を観測する地震が発生したことを想定しての防災訓練が、安達地域の渋川小学校グラウンド内に訓練本部を設置して実施されました。

訓練では、消防署による救助訓練や消防団による中継訓練の他、現在の動力ポンプが無い時代に実際使用していた腕用ポンプを用いて、小学生たちが放水訓練などを行いました。

子どもから大人まで会場は大賑わい ～第14回東和ふるさと祭り～

東和ふるさと祭りは9月6日、東和文化センター駐車場で開催され、多くの来場者がフラダンスや消防ドリル演奏、ツインウェイターショーなどのイベントを楽しんでいました。

恒例の「大抽選会」では、歌謡ショーペアチケットや商品券などの景品に、会場の盛り上がりも最高潮でした。ふるさと祭り最大のイベントである花火大会では、スターメインなどが打ち上げられ、祭りのフィナーレを飾りました。







ヤマニ建設株式会社

〒964-0994 福島県二本松市南町225 TEL 0243-23-1409代 FAX 0243-23-1410
ホームページ <http://www.yamani-1971.com/> E-mailアドレス info@yamani-1971.com



チルチンびと
「地域主義工務店」の会

千葉法律事務所

<法律相談受付 要電話予約>

- 事故(交通・労災・介護等)の慰謝料・賠償
- 離婚 ■相続・遺言 ■土地・建物の売買・賃貸借
- 債権回収 ■会社関係 ■その他法律事務一般

〒960-8018 福島市松木町7番22号(福島市役所西側 駐車場あり)
福島県弁護士会所属
弁護士 千葉和彦 **TEL024-535-3690**

みんなの広場 わが家のアイドル

就学前のお子さんを誕生月にご紹介します。11月号に掲載を希望される方は、10月5日(月)までに写真とコメントをお寄せください。
(秘書広報課秘書広報係)

いしいのあ 石井 希々愛ちゃん

平成26年10月生(若宮)
父：徹さん 母：希貴子さん
ご両親から一言：のんちゃん、1歳のお誕生日おめでとう!!早く歩いてお姉ちゃんと遊べるようになるといいね☆皆でたくさんお出かけしようね♡



あんざい そら あんざい 空ちゃん

平成22年10月生(郭内)
父：仁さん 母：幸恵さん
ご両親から一言：5さいのおたんじょうびおめでとう!!いつも楽しそうに幼稚園での出来事やおともだちと遊んだ話を教えてくれてありがとう!!空が笑顔だとパパもママもとっても幸せだよ♡



ひらたて あっし ひらたて 篤くん

平成26年10月生(根崎)
父：強さん 母：祐佳さん
ご両親から一言：篤くん1歳のお誕生日おめでとう!いつもニコニコあっくんスマイルは、家族みんなを幸せな気持ちにしてくれます。いっぱい食べて、いっぱい遊んで、これからもその笑顔をいっぱい見せてね♪



はしもと みゅう はしもと 美憂ちゃん

平成26年10月生(本町)
父：敏行さん 母：須美さん
ご両親から一言：大好きな美憂お誕生日おめでとう!美憂が生まれてからあっという間にもう1歳になるんだね。泣いたり、笑ったり毎日いろんな顔をみせてくれて、パパとママも成長させてもらってます。本当に本当に生まれてきてくれてありがとう。幸せにするからね。



心を一つに全国3位! ～二本松一中男子ソフトテニス部～



8月21日から23日まで山形市で開かれた全国中学校ソフトテニス大会において、二本松第一中学校男子ソフトテニス部が3位入賞を果たし、喜びの報告のため市役所を訪れました。

部長の齋藤大樹君(3年)は「最初はばらばらだったチームが、心を一つにして全国の舞台上でプレーすることができた」と試合を振り返り、部員の皆さんはすがすがしい笑顔でした。

おおとも にいな おおとも 仁菜ちゃん

平成26年10月生(若宮)
父：玲英さん 母：浩子さん
ご両親から一言：1歳のお誕生日おめでとう!にいちゃんの笑顔はみんなを幸せにしてくれるよ。本当にありがとう!これからもお姉ちゃんと仲良く元気に大きくなってね!



かわうち ゆうのすけ 河内 悠之介くん

平成26年10月生(杉田)
父：邦夫さん 母：智恵さん
ご両親から一言：豪快な我が家の次男坊!ゆうくん、1歳のお誕生日おめでとう!お兄ちゃんと仲良く、元気に成長してね。



にかいどう りん 二階堂 凜ちゃん

平成21年10月生(油井)
父：勇一さん 母：知香さん
ご両親から一言：6歳のお誕生日おめでとう。お兄ちゃんとサッカーするのが大好きな凜ちゃん。これからもなかよく大きくなってね♡



健康と育児のひろば



乳幼児健康診査

◆4カ月児健康診査

対象者	期 日	場 所	受付時間
平成27年6月1日～7月10日生	10月21日(水)	安達保健福祉センター	12:30～13:10

◆10カ月児健康診査

- 対象者は満10か月を迎えた方です。(まだの方は、1歳前まで受診できますので早めに受けましょう。)
- 個別健診で実施していますので、問診票と「10か月児健康診査のお知らせ」(出生届出時の配布)をご覧になり、実施医療機関に予約のうえ受診してください。

◆1歳6カ月児健康診査

対象者	期 日	場 所	受付時間
平成26年2月11日～2月28日生	10月14日(水)	二本松保健センター	12:00～13:20

◆3歳児健康診査

対象者	期 日	場 所	受付時間
平成24年6月1日～6月30日生	10月6日(火)	安達保健福祉センター	12:00～13:20
平成24年7月1日～7月17日生	10月23日(金)	二本松保健センター	

- ※3歳児健診の案内通知が届きましたら、受診の可否についてお知らせください。(指定の日程で受診できる場合も予約が必要です。)
- 指定の日程・会場で受診ができない場合は、変更可能です。
- ※集団(4か月・1.6歳・3歳児)健診では、歯科・保健相談、指導を行っています。歯科指導では希望があれば保護者の方の歯みがき支援も行っています。

乳幼児健康相談

どの地域の保健センターでも受診できます。お住まいの地区に関係なく、ご都合のいい日程・時間に合わせておいでください。

◆7カ月児健康相談

対象者	期 日	場 所	受付時間
平成27年2月16日～3月31日生	10月13日(火)	二本松保健センター	13:15～13:30
	10月15日(木)	安達保健福祉センター	9:15～9:30

◆1歳児健康相談

対象者	期 日	場 所	受付時間
平成26年9月6日～10月15日生	10月13日(火)	二本松保健センター	9:15～9:30
	10月15日(木)	安達保健福祉センター	13:15～13:30

◆2歳児健康相談

対象者	期 日	場 所	受付時間
平成25年7月1日～7月31日生	10月8日(木)	二本松保健センター	9:00～9:15
	10月20日(火)	安達保健福祉センター	9:00～9:15

※二本松・安達の2会場で行われます。いずれかの会場でお受けください。

◎問い合わせ…健康増進課保健係☎(55)5110
 二本松保健センター☎(55)5108
 岩代保健センター☎(65)2820
 東和支所市民福祉係☎(66)2499

育 児 教 室

(二本松地域) ◎問い合わせ…子育て支援センター☎(23)0415

行事名	日時(受付時間)	会 場	概 要
育児のひろば(火曜)	6日 9:30～11:30	子育て支援センター(二本松保健センター内)	2歳児からの親子対象
親子教室(金曜)	2日、23日 9:45～10:45 11:00～12:00		0歳児親子対象
育児講座	16日(金) 10:00～11:30		1歳児親子対象
	27日(火) 9:30～12:00		0歳・1歳児親子対象(読み聞かせ)
育児セミナー	29日(木) 14:00～15:30		親子でお料理(限定20組・要予約)
通常開放	毎日(土・日曜日、祝日を除く) 8:30～16:00	「お薬のはなし」～上手な利用方法～	
			年齢制限なし(保護者同伴)

(安達地域) ◎問い合わせ…健康増進課☎(55)5110

行事名	日時(受付時間)	会 場	概 要
おひさまクラブ(水曜)	7日(遠足)、14日、21日 10:00～11:30	安達保健福祉センターなど	年齢制限なし(保護者同伴)

(安達地域) ◎問い合わせ…あだち保育園☎(61)3290

行事名	日時(受付時間)	会 場	概 要
あそびの広場	14日(水) 10:00～	子育て支援センター	クッキング(2歳児～、要予約)
通常開放	毎日(土・日曜日、祝日を除く) 8:30～12:00	(あだち保育園内)	年齢制限なし(保護者同伴)

(岩代地域) ◎問い合わせ…小浜保育所☎(55)2124

行事名	日時(受付時間)	会 場	概 要
すくすく広場(木曜)	1日、8日、15日、20日、29日 10:00～11:30	子育て支援センター	サーキット遊びをしようなど
※20日は火曜			
通常開放	毎日(土・日曜日、祝日を除く) 8:30～13:30	(小浜保育所内)	年齢制限なし(保護者同伴)

(岩代地域) ◎問い合わせ…いわしろさくらこども園☎(57)2709

行事名	日時(受付時間)	会 場	概 要
さくらっこ広場(水曜)	7日、21日 10:00～11:30	子育て支援センター	運動会ごっこをしようなど
通常開放	毎日(土・日曜日、祝日を除く) 8:30～13:30	(いわしろさくらこども園内)	年齢制限なし(保護者同伴)

(東和地域) ◎問い合わせ…東和保健センター☎(66)2499

行事名	日時(受付時間)	会 場	概 要
つくしくらぶ(水曜)	14日、28日 10:00～	東和保健センター	ハロウィンパーティーをしようなど

(東和地域) ◎問い合わせ…とうわこども園☎(24)8125

行事名	日時(受付時間)	会 場	概 要
わくわく広場(火曜)	6日、13日、28日 10:00～	子育て支援センター	七五三の飴袋を作ろうなど
※28日は水曜(東和保健センターにて)			
通常開放	毎日(土・日曜日、祝日を除く) 8:30～13:30	(とうわこども園内)	年齢制限なし(保護者同伴)

子育て支援センター合同親子交流会を開催します。

日 時 20日(火) 9:30～11:30

会 場 岩代総合文化ホール

定例健康相談

実施日	場 所	受付時間	内 容
5日(月)	二本松保健センター	9:00～11:00	保健相談
	安達保健福祉センター		栄養・保健相談
	岩代保健センター		歯科・栄養・保健相談
	道の駅ふくしま東和		歯科・栄養・保健相談
19日(月)	二本松保健センター	9:00～11:00	歯科・栄養・保健相談
	安達保健福祉センター		歯科・保健相談
	東和保健センター		保健相談

*相談担当 保健相談…保健師 栄養相談…栄養士
 歯科相談…歯科衛生士
 市民はどなたでも相談いただけます。お気軽にご相談ください。

◎問い合わせ…健康増進課予防係☎(55)5109

環境衛生のお知らせ

**スプレー缶のごみ出しに
注意してください！**

今年7月、市内のごみを処理しているもとみやクリーンセンター内の破砕機で、スプレー缶によるものと思われる爆発が発生し、破砕ごみの処理が数週間にわたってストップする事故が発生しました。

なお、本件の被害額は約一千万円でした。

スプレー缶は、次の点に注意し、必ず穴を開けてからゴミステーションに出すようにしましょう。



缶の中身を完全に使い切る

- ・スプレー缶に中身の出し方が書いてある場合はそのとおりにしてください。
- ・残ったガスを出し切るための残ガス排出機構がついている場合があります。
- ・缶を振って音がしたら、ま

だガスが残っているのかセットボンベは最後まで使い切りましょう。

必ず火の気のない風通しのよい屋外で穴を開ける

中身が残ったままの状態です穴を開けたり、火の気があるところや、風通しの悪い屋内で穴を開けることは非常に危険です。

穴を開ける専用の道具はスーパーやホームセンターなどで購入できます。



**合併処理浄化槽を
設置しましょう**

10月1日は、水環境の改善と合併処理浄化槽の普及促進を図る「浄化槽の日」です。

合併処理浄化槽は、下水道処理区域以外において、家庭や事業所から排出された汚水を微生物の力で浄化する装置で、河川の水質浄化に役立つ

ています。

浄化槽が正常に機能するように、浄化槽法により定期的に保守点検・清掃をすることおよび毎年1回の法定検査が義務付けられていますので、適切な管理に努めてください。

以前、使われていた単独処理浄化槽(みなし浄化槽)は、風呂、台所、洗濯機等から排出される生活排水が処理されないまま河川に流されており、水質悪化を招きます。単独処理浄化槽を使用されている方は、合併処理浄化槽への切り替えをお願いします。

水環境保全のため要件を満たす合併処理浄化槽を設置する場合、補助金が交付されます。詳しくは左記までご相談ください。

◎問い合わせ：

生活環境課環境衛生係
☎(55)5103

または各支所地域振興課



**うつくしま地球温暖化防止
活動推進委員養成研修会**

県では、地球温暖化防止活動に関心がある方や、地球温暖化防止活動推進委員の委嘱を受けたい方を対象に、地球温暖化の現状や影響、対策等について学習し、地域の人たちと一緒に理解を深める活動を行う「うつくしま地球温暖化防止活動推進委員」を養成する研修会を開催します。

日時 10月23日(金)

午前10時30分～午後4時

会場

郡山市中央公民館
(郡山市麓山一丁目8-4)

定員 40人(先着順)

申込期限 10月16日(金)

受講料 無料

◎問い合わせ・申し込み：

福島県地球温暖化防止活動
推進センター
☎024(525)8892

飼い犬のしつけ方教室

犬を飼いたい、飼い始めたがしつけ方がわからない、飼い犬に問題行動(かむ、ほえる、散歩で引っ張る等)があり困っている方へ、飼い犬の

しつけ方教室を開催します。受講してみませんか。

日時

学科講習会

10月2日(金)

午前10時～11時45分

※定員30人程度。飼い主だけの受講となります。

実技講習会

10月9日(金)

①午前10時30分～正午

②午後2時～3時30分

※定員各回12組程度。

学科講習会受講済みの方が対象で、飼い犬と一緒に受講となります。

※参加者が少ない場合、午前の部のみ開催します。

場所 二本松文化センター

受講料 無料

◎問い合わせ・申し込み：

県北保健福祉事務所
☎024(534)4305



保健のお知らせ

インフルエンザ予防接種の助成を実施します

高齢者と妊婦および生後6カ月から中学生以下のインフルエンザ予防接種の助成を実施します。

接種期間

10月15日(木)～12月末日

※終了日は医療機関によって異なります。

接種回数

・13歳未満：2回接種

・13歳以上：1回接種(医師の判断により2回接種する場合有り)

※高齢者インフルエンザ該当の方は、1シーズンで1回の接種。

接種方法

医療機関で個別接種となり事前の予約が必要。

助成対象者

下表のとおり接種したからといって必ずしも感染しないわけではありませんが、ワクチンを接種することにより、インフルエンザで亡くなったり、重症化したりするのを防ぐ一定の効果が見られます。

区分	助成額	自己負担	必要書類
65歳以上および60～64歳で予防接種法による該当者(※) ※特定疾患で身体障害者手帳1級相当の方	1回目 2,920円 予診のみ780円	1,500円	「各種健康保険被保険者証」などの年齢確認のできる書類(60歳～65歳未満の特定疾患で身体障害者手帳1級相当の方はその手帳) <u>県外等の医療機関で接種する場合、事前手続きが必要のため要相談</u>
・妊婦 ・6カ月(接種時)～中学生(平成12年4月2日以降生まれ)の年齢に相当する方	1回目、2回目のいずれか1回 1,500円	各医療機関によって異なります。	・妊婦の方 「母子健康手帳」 ・妊婦以外の方 「母子健康手帳」「健康保険証」または「住民票」などの年齢が確認できる書類 <u>二本松市、本宮市以外の医療機関で接種する場合、事前手続きが必要のため要相談</u>
上記区分の方で生活保護世帯の方	全額	なし	福祉課で申請者の印鑑、本人の確認できる書類(免許証、健康保険証など)を持参の上、証明書の交付を受けてください

助成の対象は、二本松市内に住所がある方になります。住所がない方は、住所地の市町村に問い合わせください。



◎問い合わせ…健康増進課予防係 ☎(55)5109

こころの健康づくり講座
(若者ひきこもり支援)

ねえ、ぼくのこと、わたしのこと知ってる？

一人で悩まないでください
あなたは一人ではありません

社会になじめずに家でひきこもりになる20代以上の「大人のひきこもり」といわれる成人が100万人にも上ると言われており、他人事ではない状況です。様々な問題が起こりがちな思春期について知り、適切な対応方法を理解することで、子どもとの向き合い方を考えるための講座を開催します。子育て中のお父さん、お母さん方が一人で悩み苦しまないよう、地域や社会でできることは何かを一緒に考え、一歩を踏み出してみませんか。

日時 10月31日(土)
午前9時30分～正午

場所 二本松保健センター
申込期限 10月30日(金)

内容

①医師講話「思春期特有の病気や対応方法について」

講師 内海メンタルクリニック院長 内海晴美氏

②講話「ひきこもりや不登校ってどんなこと？」
講師 ビーンズふくしま 若月ちよ氏

参加費 無料



「大腸がん予防教室」開催

日本人の死因で、もつとも多い病気ががんです。その中でも大腸がんは、臓器別の死亡者数で上位に入ります。大腸がんは、早期の段階で治療を行えば、高い確率で完全に治すこと(治癒)ができます。予防と早期発見のために、大腸がんについて理解を深めてみませんか。

日時 10月29日(木)
午後1時～2時30分

※受け付けは午後12時30分～

場所 岩代保健センター
内容 医師による講話

講師 安斎内科胃腸科医院 院長 安斎敏巳氏

対象者 二本松市民

参加費 無料

◎問い合わせ・申し込み：
健康増進課予防係

☎(55)5109

検診結果相談会【二本松・東和地域】

～これって大丈夫？あなたの心配にお答えします～

検診結果はいかがでしたか？検診結果を有効に活用していただけるよう、保健師による個別相談会を地域別に開催します。健康に関する日頃の悩みを相談したり、生活習慣の改善方法などを考えたりする機会としてお気軽にご参加ください。安達・岩代地域は、11月から12月にかけて開催予定です。

【二本松地域】

開催日	受付時間	場 所
10/5(月)	9:00～11:00	二本松保健センター
10/19(月)	9:00～11:00	
11/2(月)	9:00～11:00	
11/6(金)	13:30～15:00	二本松福祉センター
11/16(月)	9:00～11:00	二本松保健センター

【東和地域】

開催日	受付時間	場 所
10/19(月)	9:00～11:00	東和保健センター
11/2(月)	9:00～11:00	道の駅とうわ
11/16(月)	9:00～11:00	東和保健センター

持参するもの ・ 結果通知書 ・ 健康手帳

※予約は不要です。上記の日程で都合が悪い場合は、各保健センターで結果の説明を随時受け付けていますので、電話でご連絡の上お越しください。

からだいきいき教室【二本松地域】

ご自身や家族の健康管理に役立てていただくため、医師や栄養士、歯科衛生士、運動指導士による健康教室(全3回)を各地域別に開催します。各種検診結果を踏まえご自身の健康維持に役立てたい方、生活習慣の改善方法などを考える機会としてお気軽にご参加ください。

場所 二本松保健センター

開催日	時 間	内 容
10月28日(水)	19:00～20:30 (受付18:45～)	医師講話：「心臓病の原因と予防」 講師：岩代国保診療所 菅野和治 氏
11月4日(水)		栄養講話：「動脈硬化予防の食事」 講師：栄養士 ※試食あり
11月10日(火)		歯科講話：「歯周疾患と生活習慣病」 講師：歯科衛生士 運動講話：「健康運動の考え方とやり方」 講師：運動指導士

申込方法 事前予約が必要(先着20人) その他 1回のみ受講も可。検診結果、健康手帳を持参。

◎問い合わせ・申し込み…健康増進課予防係☎(55)5109

健康推進員養成講座

健康に関する学習会などの機会に、自分たちが得た知識や技術を地域の皆さんに伝え、地域に健康の輪を広げる健康推進員が活躍しています。あなたも楽しい健康づくり活動に参加しませんか。

対象 市内にお住まいで、1年程度のカリキュラムを20時間以上受講が可能な方

定員 20人程度 **参加費** 無料

会場 安達保健福祉センター他

内容	開催日	主な内容
1回目	10/8(木)	開校式「健康推進員」とは…
2回目	11/10(火)	健康施策について
3回目	11/20(金)	「食」について考える
4回目	12/8(火)	暮らしの中の食品衛生
5回目	12/18(金)	生活環境を考える
6回目	1/15(金)	健康づくりのための運動教室
7回目	2/23(火)	人間の発達・発育について
8回目	3/16(水)	口からはじまる健康づくり

◎問い合わせ・申し込み…

健康増進課保健係☎(55)5110・Fax(23)1714

●●両親学級のご案内●●

安心して出産・育児が出来るよう下記のとおり教室を開催します。

会場 安達保健福祉センター

対象者 市内にお住まいの妊婦さんとパートナーの方

講師 歯科衛生士

日程・内容

日 程	内 容
10/9(金)	13:00～ 受付・マタニティ体験 13:30～ 15:00 ・お口の健康とおなかの中の赤ちゃん ・元気な赤ちゃんを迎えるためのオーケストラ

託児 無料 ※事前に申し込みが必要です。

持ち物 母子健康手帳

※託児希望の方はオムツなどを持参

申込方法 10月6日(火)までに、参加者氏名、生年月日、託児希望の有無などをお知らせください。

◎問い合わせ・申し込み…

健康増進課保健係☎(55)5110・Fax(23)1714

市民課窓口日曜サービス(本庁のみ)／毎週日曜日の8:30~12:00までです。

【10月】催事等のご案内

開催日	会場	催事等の内容	時間	問い合わせ
17(土)~18(日)	市民交流センター	フリーマーケット事業	10:00~	NPO法人まちづくり二本松 ☎(24)1215
18日(日)	コンサートホール	第15回二本松市邦楽と舞踊の会	12:30~	邦楽舞踊協会(市川)☎(22)5369
25日(日)	二本松福祉センター	二本松歴史研究会「木幡山と治陸寺を中心とした現地研修」※有料	9:00~	宮坂☎(22)3674
31日(土)	安達文化ホール	守屋教育映画「あしたの日記」	10:30~	守屋教育映画☎090(3312)2033

催し

お知らせ

Information

市役所 二本松市金色403-1
☎(23)1111
安達支所 二本松市油井字瀧石1-2
☎(23)1221
岩代支所 二本松市小浜字北月山27
☎(55)2111
東和支所 二本松市針道字蔵下22
☎(46)2111
市ウェブサイトアドレス
<http://www.city.nihonmatsu.lg.jp/>

二本松市合併10周年記念
特別企画展
「二本松市の指定文化財」

歴史と伝統が息づく二本松市には、多くの文化財が守り伝えられています。その中でも特に貴重なものは「指定」をすることで、より一層の保護・保存が図られてきました。現在、当市では145件の文化財が指定されています。

今回は二本松市合併10周年を記念し、市内各地に所在しながらも、普段目にするのが少ない「指定文化財」を一堂に展示・公開します。

この機会に、我々の先祖が残した貴重な文化財をご覧ください。

開催期間 10月3日(土)~

11月29日(日)

※月曜日は休館

場所 二本松市歴史資料館

入館料

一般200円
高校生以下100円

※団体料金有り

臨時休館 企画展の準備・撤収のため、左記日程で休館します。

準備 9月28日(月)~

10月2日(金)

撤収 11月30日(月)~

12月2日(水)

※9月28日、11月30日は通常休館



▶木造阿彌陀如来坐像(善性寺蔵)



▶丹羽氏歴代画像(大隣寺蔵)

◎問い合わせ:

文化課文化振興係

☎(55)5154

第2回 Welcome 二本松de婚活

フライングゲット X'mas PARTY

日時 11月28日(土) 13:30~

場所 アーバンホテル二本松

定員 男女各20人

参加料 男性6,000円

女性3,000円

参加資格 30歳~45歳の独身男女

※男性は二本松市内在住または二本松市内に勤務している方に限ります。なお、男性は事前に開催する「女性との話し方・接し方セミナー」を受講することを条件とします。

セミナー開催日: 11月14日(土)

詳しくは、二本松商工会議所ホームページ <http://www.nihonmatsu-cci.or.jp> をご覧ください。

◎問い合わせ・申し込み…二本松商工会議所 ☎(23)3211



第6回福幸祭 ~笑顔の架橋~



今年で6回目を迎える福幸祭。今年も、二本松市合併10周年を記念するとともに、これからの未来へ向けて、地域の方々の笑顔が続いていくようにという願いを込めて、「笑顔の架橋」というテーマで開催されます。

日時 11月1日(日) 12:00~

※二本松少年隊花火大会 18:30~

(荒天時は花火大会は翌日に延期となります。)

場所 安達ヶ原ふるさと村

※臨時駐車場有り

※二本松駅・霞ヶ城公園駐車場より無料送迎車を随時運行

内容 ゆるキャラスタンプラリー、うまいもん屋台村、灯籠流し、アヒルレース、二本松少年隊紙芝居、北海道食のブース、子ども縁日などのほか、出店ブースも盛り沢山

◎問い合わせ…二本松青年会議所 ☎(22)0556

無料
相談所

二本松地域 福祉センター 10月1日(木)13:00~15:00

安達地域 安達公民館 10月1日(木)10:00~12:00

芸術の秋 市内各地区で文化祭が開催されます。芸術の秋をご堪能ください。

	内容	開催日	時間	場所	問い合わせ
二本松	総合美術・文芸展	10月23日(金)~25日(日)	10:00~17:00	二本松文化センター	文化課文化振興係 ☎(55)5154
	芸能発表会	10月25日(日)	10:00~	二本松市民会館	
安達	作品展	11月1日(日)~3日(火・祝)	9:00~16:30 ※3日は15時まで	安達公民館、 安達保健福祉センター	安達公民館 ☎(23)3721
	芸能発表会	11月1日(日)	9:00~16:00 (予定)	安達文化ホール	
岩代	作品展	10月17日(土)	10:00~16:00	岩代公民館 岩代第2体育館	岩代支所地域振興課 ☎(65)2800
	物品販売	10月18日(日)	9:00~16:00	岩代第2体育館	
	芸能発表会		9:00~	岩代総合文化ホール	
東和	作品展	10月17日(土)~18日(日)	9:30~15:30	東和文化センター	東和公民館 ☎(46)4111
	芸能発表会	10月18日(日)	9:30~15:30		

消防団秋季検閲

部隊訓練等に励む団員の勇姿をご覧ください。
開催日 10月25日(日)
観閲
 二本松地区隊
 午前8時30分~

安達地区隊・岩代地区隊・東和地区隊 午前9時~
式典・訓練(観閲終了後)
 二本松：石井小学校グラウンド
 安達：渋川小学校グラウンド
 岩代：新殿小学校グラウンド
 東和：東和文化センター駐車場

※雨天時は、体育館等で式典のみ行います。
 ※団員招集のためサイレンを午前7時に吹鳴します。

◎問い合わせ:

生活環境課市民生活係
 ☎(55)5102
 または各支所地域振興課

霞ヶ城公園 「秋のライトアップ」

紅葉の色彩に映える霞ヶ城公園の日本庭園ゾーンを、幻想的な光の演出によりライトアップします。

庭園内のカエデやモミジなどが、色鮮やかに水辺に映し

だされます。ご家族連れで幽玄な世界をご堪能ください。

期間 10月10日(土)~11月13日(金)

時間 午後5時~9時

※10月10日~18日は午後10時まで

場所

霞ヶ城公園日本庭園(霞ヶ池、るり池、傘マツ周辺)

※ライトアップ観賞は無料

◎問い合わせ:

都市計画課公園緑地係
 ☎(55)5130

第43回二本松方部高齢者と身体障がい者作品展

書画・手工芸・写真など多種多様な作品が展示されます。高齢者や障がい者の皆さまの力作をご覧ください。

日時

10月17日(土)、18日(日)

午前9時~午後4時

※18日は午後3時30分まで

場所 二本松市勤労者研修センター

◎問い合わせ:

高齢福祉課長寿福祉係
 ☎(55)5114

第2回「いわしる健康ウォーキング」

秋の小浜路を探索し、気持ちの良い汗をかいてみませんか?

開催日 11月3日(火・祝)

行程

受付 8時30分~

スタート 9時

※ゴール後、随時解散

コース 5km、8km

※小浜名所旧跡めぐり

参加料 一般500円

小学生以下は無料

※小学生以下は保護者同伴で、保護者は有料となります。

その他 参加者全員に参加賞と昼食(おにぎり)を配布します。

申込期限 10月23日(金)

申込方法 各公民館備え付けの申込用紙に参加費を添えて申し込みください。

◎問い合わせ:

岩代地域体育振興会事務局
 (岩代公民館内)

☎(55)2260





フェスティバルが開催されます

市内で活躍するボランティア団体が大集合。絵本の楽しさを感じられるえほんフェスティバルを開催します。大人も子どももとりこにする素敵な絵本の世界へお越しください。事前の申し込みは必要ありません。

日時 10月18日(日)10:00～ **場所** 安達公民館 **参加費** 無料
協力団体(敬称略)

- ・児童図書研究グループ「トトロ」 ・おはなしタンポポ
- ・おはなし玉手箱 ・三島の里民話会 ・川崎小おはなし紙ふうせん

イベント内容

- ・読み聞かせ(大型絵本、紙しばい、パネルシアター など)
- ・工作コーナー ・いいにおいのするおはなし会 ・語り部の昔話

えほん回収を同時開催します

家庭で不要となった絵本をお持ちいただく「えほん回収」を開催します。お譲りいただいた絵本は、市内の保育園や幼稚園、子育て支援センターなどで活用させていただきます。※お譲りいただいた絵本はお返しできません。

◎問い合わせ…生涯学習課生涯学習・スポーツ係 ☎(55)5156

催し

「平成27年度二本松市
発明くふう展」作品公開

「なるほど！」と思わず言いたくなるアイデア作品が出品されました。入場無料ですのご来場ください。

◎問い合わせ…

市民交流センター
商工課商工振興係
☎(55)5120

会場

午前10時～午後3時

日時

10月3日(土)、4日(日)

教室・講座

チエーンソー取扱教室
参加者募集

山仕事のベテラン講師から、チエーンソーの基本的な使い方などについて学びます。初心者の方でも分かりやすく説明しますので、安心してご参加ください。
※自分のチエーンソーでの参加もできます。

日時 10月23日(金)

午前9時30分～午後0時30分

※雨天中止

会場 市民の森(スカイピアあたたら東側)

※旧パターゴルフクラブハウ
ス前集合、スカイピア大駐
車場をご利用ください。

参加費 無料

内容 チエーンソーの取扱
方法、木の伐採方法、刃の
目立て

服装等 汚れてもいい服装、

長靴、手袋、飲料水など
※お昼に汁物を用意します。

申込期限 10月21日(水)

◎問い合わせ・申し込み…

農林課農地管理係

☎(55)5118

募集

木造住宅耐震診断
・耐震改修希望者募集

市内に住宅を所有し耐震診断を希望する方へ、耐震診断者を派遣します。

募集戸数 15戸(先着順)

対象住宅 昭和56年5月31日

以前に着工された木造住宅

個人負担 住宅の規模により、

6～9千円の自己負担あり。
※通常調査には、約15万円の
費用が掛かりますが、その

ほとんどを、国・県・市が
負担します。

成果品 耐震診断結果、補強
計画および住宅平面図

※結果によっては、耐震改修
補助金制度を利用すること
ができます。

改修補助額 改修工事費の半
額が補助され、その他税制
優遇措置があります。

◎問い合わせ・申し込み…

建築住宅課住宅係

☎(55)5133

～第27回市町村対抗福島県縦断駅伝競走大会～

『二本松市チーム』応援ツアー参加者募集

市体育協会では、全市一丸となり、郷土の榮譽をかけて白河～福島県庁間95.1kmを力走する16区間の代表ランナーと駅伝チームへ熱い声援を送るため、応援団を募集します。ぜひともご参加ください。

期日 11月15日(日)

日程 東和支所→太田住民センター→岩代支所→
安達支所→二本松市役所→各区间応援
※15:50頃、始発地帰着解散予定

定員 20人(先着順)

参加料 1,500円(昼食、飲み物、保険料など)※当日納入
申込方法 氏名、連絡先等を添え、電話、FAX、メールまたは直接お申し込みください。

申込期限 11月5日(木)※定員になり次第締切

その他 詳細は、申込者へ別途連絡します。

◎問い合わせ・申し込み…市体育協会事務局

(生涯学習課内)☎(55)5156 FAX(23)1326

E-mail: sho-spo@city.nihonmatsu.lg.jp

「智恵子講座2015」受講者募集

美と愛に生涯を捧げた高村智恵子。彼女の人間形成に影響を与えた人たちを全8回にわたって学習し、智恵子の核心に迫ります。

定員 30人 ※定員になり次第締め切り
参加費 3,000円 ※今期4回分で、最終日の昼食代含む
 ※単回受講可(各1,000円)
 (単回受講は1週間前まで申し込み)

場所 二本松市市民交流センター
講座内容 ※第5回以降は平成28年に開催



	開催日	時間	演題・講師
第1回	10月12日(月・祝)	10:00~	「長沼家の家族とふるさと二本松」 講師：渡辺秀雄氏
第2回	11月15日(日)	10:00~	「油井小学校と福島高等女学校の先生達」 講師：小島喜一氏
第3回	12月20日(日)	10:00~	「成瀬仁蔵と日本女子大学」 講師：小山弘明氏
第4回		13:00~	「松井昇と太平洋画会研究所」 講師：坂本富江氏

◎問い合わせ・申し込み…智恵子のまち夢くらぶ事務局 ☎(23)6743

市営住宅入居者募集

募集案内は10月5日より、
 建築住宅課、各支所産業建設
 課または各住民センターでご
 確認ください。

申請期間

10月5日(月)～16日(金)

必要書類等

住民票、所得証明書、納税

証明書(用紙は建築住宅課ま
 たは各支所産業建設課にあり
 ます)、その他各自の事情に
 より必要な書類、印鑑等。
 ※空き状況等により、公募を
 中止する場合があります。
 ◎問い合わせ・申し込み：
 建築住宅課住宅係
 ☎(55)5133
 または各支所産業建設課

～「秋」部門、「菊人形」部門～ 観光フォトコンテスト作品募集

応募作品

- ・カラー(モノクロ可)、四つ切り(ワイド含む。)、単写真
- ・未発表のものに限る
- ・各部門一人三点まで応募可

応募方法

部門名、題名、撮影場所、撮影年月日、撮影者名(フリガナ)、住所、電話番号、年齢を明記した応募票を作品の裏側に貼付し、持参または郵送でご応募ください。

応募締切 11月27日(金) **審査** 12月(予定)

審査 12月(予定)

表彰 最優秀各部門1人、優秀賞・入選各部門2人

その他

- ・作品の返却はしません。
- ・「秋」部門については、菊人形または提灯祭り等各種祭り行事を被写体とした作品は除く。
- ・詳しくは、二本松観光協会ウェブサイトをご覧ください。

◎問い合わせ・応募先…二本松観光協会(観光課内)
 ☎(55)5122

青年海外協力隊秋募集説明会

募集説明会

福島 10月7日(水) 18:00～20:00
 コラッセふくしま

郡山 10月24日(土) 10:00～12:00
 ビッグパレットふくしま

詳しくは、JICAホームページをご覧ください。

◎問い合わせ・申し込み…JICA二本松
 ☎(24)3200

パキスタン青年研修ホストファミリー募集

にほんまつ地球市民の会では、パキスタン国青年(20～30代の教育関係者)の受け入れを行います。

滞在期間中にホームステイを行いますので、ボランティアでホストファミリーになっていただける方を募集しています。

受入人数 11人(英語が話せます)

受入日程 11月6日(金)夕方～8日(日)午後

◎問い合わせ・申し込み…にほんまつ地球市民の会事務局(企画財政課内) ☎(55)5090

「うまく話せないかも…」「これって法律問題なのかな?」「誰に相談すればいいの?」「我慢すれば…」
 ⇒そんな悩みをお持ちの方、一人で抱え込まないで、まずはお電話を。

二本松法律事務所

(弁護士:井上 航) TEL: 0243-23-0795(予約制)

初回30分まで相談無料。土曜日にも相談対応します。

*よろず法律相談もお気軽にご相談ください。月～土 9:00～17:00

二本松市若宮2-163-1 NTT二本松ビル4階 (警察署隣・NTTドコモ右脇入口) (電話受付は平日のみ)

10月は休まず営業いたします! ※ナイター競輪は16日金、28日水のみお休みです		10月お客様感謝デー 無料 あったがい 25日 ホット&コールド スープ & ドリンク 詳しい日程はHPでご確認下さい	
1米～4日 京都向日町記念 [GM]	5月～7日 青森 [F1] (阪本船カップ)	8米～9日 奈良 [F1] (西日本カップ)	10日～13日 熊本記念 [GM]
14米～16日 宇都宮 [F1]	17日～20日 千葉記念 [GM]	21米～23日 弥彦 [F1] GIRL'S KEIRIN	24日～27日 大垣記念 [GM]
28米～30日 大宮 [F1]	31日～11/3 函館記念 [GM]	ナイター競輪 好評開催中 顔より大もも GIRL'S KEIRIN サテライトあだたら 10:00～20:30 (開催により変更あり) サテライトあだたら TEL.0243-53-2267	

税

不正軽油の撲滅に

「ご協力ください」

県では、10月を「不正軽油撲滅強化月間」と定め、不正軽油の排除に取り組んでいます。軽油に課せられる軽油引取税を脱税する目的で、軽油に灯油や重油を混ぜるなどして製造される「不正軽油」が正常な軽油と偽って販売、使用される例があります。これは、悪質な脱税行為であり、環境汚染やエンジン故障の原因にもつながります。

不正軽油に関する情報がありましたら、ご連絡ください。

◎問い合わせ：

県北地方振興局県税部

☎024(526)0021

年金

障害基礎年金

国民年金に加入している間に初診日(障がいの原因となった病気やけがで、初めて医師の診療を受けた日)がある病気やけがで、一定の障がいの状態になったときに支給

されます。

年金額

1級 975,100円
2級 780,100円

加算

障害基礎年金受給者により生計を維持されている子(18歳に達した年度末まで。障害のある子は20歳未満)がいる場合は加算があります。

※受給条件など詳しくは左記までお問い合わせください。

遺族基礎年金

国民年金に加入中の方が亡くなったとき、その方によって生計を維持されていた「子(18歳に達した年度末まで。障害のある子は20歳未満)のある配偶者」または「子」に支給されます。

年金額 780,100円

十子の加算

※受給条件など詳しくは左記までお問い合わせください。

◎問い合わせ：

国保年金課国保年金係

☎(55)5106

東北福島年金事務所

☎024(535)0141

ねんきんダイヤル

☎0570(05)1165

☎03(6700)1165

国民年金保険料

「5年の後納制度」開始

過去5年以内に納め忘れた国民年金保険料を納付することで、将来の年金額を増やすことができる「後納制度」が開始されます。

開始日 10月1日(木)

※老齢基礎年金を受給している方などは、後納制度の利用はできません。

詳しくは左記または年金事務所へお問い合わせください。

◎問い合わせ・申し込み：

国民年金保険料専用ダイヤル

☎0570(011)050

暮らし

「特設行政相談所」を開設

10月19日～25日は「行政相談週間」です。市では、特設行政相談所を開設し、国、県および市や特殊法人等の仕事に関して、苦情や困っていることなどの相談を受け、解決のお手伝いをします。相談は無料、秘密は守られます。

日時 10月20日(火)

午前10時～午後3時

場所 東和支所2会議室

行政相談員

〔二本松地域〕原田慶二氏(根崎)

〔安達地域〕官野哲氏(油井)

〔岩代地域〕佐藤不二雄氏(上太田)

〔東和地域〕氏家一男氏(木幡)

◎問い合わせ：

生活環境課市民生活係

☎(55)5102

全国一斉

「法務局休日相談所」開設

法務局では、日常生活でのさまざまな心配ごと・困りごとの相談を無料で受け付けます。秘密は守られます。

日時 10月4日(日)

午前10時～午後4時

場所

福島地区 福島テルサ

※福島地区のみ、公証人による講演「遺言と相続」を開催

郡山地区 郡山ビッグアイ

内容 不動産・商業登記の手続き、土地の境界問題、

遺産相続、夫婦・家庭内の問題、いじめ・体罰問題、セ

クシユアルハラスメント、風

評被害による人権問題など

◎相談予約・問い合わせ：

福島地方法務局総務課

☎024(534)1941

県北士業団体合同による「市民無料相談会」

日時 11月7日(土)

午前10時～午後4時

場所 エスパル福島5階

相談内容 相続・多重債務・年金・登記・法律問題など

主催 県社会保険労務士会、

県司法書士会、東北税理士会、

県土地家屋調査士会、

県不動産鑑定士協会、県行

政書士会の各福島支部

協賛 県弁護士会福島支部

◎問い合わせ：

福島県司法書士会福島支部

☎024(529)7331

「げんきキッズパークにほんまつ」の利用時間が変更となりました

8月17日より、左記のとおり利用時間が変更となりました。

1回目 9時30分～11時50分

2回目 13時～14時50分

3回目 15時10分～17時

◎問い合わせ：

安達ヶ原ふるさと村

☎(22)7474

二本松警察署からのお知らせ



犯罪発生状況(平成27年1月～8月)

	本庁管内	安達支所管内	岩代支所管内	東和支所管内	不明等	合計	前年対比
侵入盗	5	4(2)				9(2)	5
空き巣	3	3	1			7	7
出店荒し	5(2)	2(1)	1			8(3)	-8
その他	9	23(3)		1		33(3)	-1
非侵入盗	10(1)	3	1			14(1)	5
車上ねらい	39(5)	13	4(1)	3		59(6)	-23
その他	5	3				8	-8
自転車盗	18(1)	5				23(1)	-3
器物損壊	4			1(1)		5(1)	-5
住居侵入	27(2)	2(1)	3		1	33(3)	
その他	125(11)	58(7)	10(1)	5(1)	10	199(20)	-31
合計							
前年対比	-11	-12	-2	-6	0	-31	



※()は8月の発生件数

みんなでつろう 安心の街 全国地域安全運動 10月11日(日)～10月20日(火)まで

この運動は、防犯協会をはじめとする関係機関・団体及び警察が連携して地域安全活動を強化し、その浸透と定着を図ることにより、安心して暮らせる地域社会の実現をめざすものです。

第36回全国地域安全運動福島県民大会
日時:平成27年10月16日(金) 午前10時～
場所:二本松市民会館

「なりすまし詐欺」の被害防止

会社の上司、警察官、弁護士等を装い、会社での横領や交通事故の示談金名目で、現金を預金口座などに振り込ませるほか、宅急便で送らせたり、直接手渡しさせるなど、手口はどんどん巧妙になっています。電話でお金を要求されたら、一旦冷静になり、まず家族や警察に相談しましょう。



万引き、自転車等の被害防止

見つかってから、代金をはらったり、品物を返したりしてもドロボウになります。万引きのないようお互い声を掛け合いましょう。いつでもどこでも自転車にはツーロックをしましょう。



子供と女性の犯罪被害防止

見通しの悪い場所や夜暗い場所など地域の危険な場所を確認しましょう。通学路や公園などは子供と一緒に確認し、子供110番の家などもあわせて確認しておきましょう。また、通学・運動ルートは明るく、人通りの多い道を選びましょう。



住宅を対象とした侵入犯罪の被害防止

日頃から地域住民とのあいさつなどコミュニケーションをとり、知らない人には積極的に声を掛けましょう。家を出る際、わずかな時間でも必ず鍵をかけるようにしましょう。



地震に対する備えはしっかりと！ 「身の安全を確保するのが第一です！」

1. 家で地震にあったら…

- ・頭を守りながらテーブルなどの下へ。
- ・ガスコンロなどの火を消す。
- ・外に避難する際も落下物などに注意。



2. 外出先で地震にあったら…

- ・「倒れてきそうなものはないか」「火災が発生していないか」を確認し、安全な場所に避難しましょう。
- ・人が多く集まる場所では、パニックになりやすいので、落ち着いて。

3. 日ごろから心掛けておくポイント…

- ・家具類の転倒防止措置をする。
- ・散乱物でのケガ防止のため、履物を準備する。
- ・消火器など、消火の準備をしておく。
- ・住宅用火災警報器を設置し、火災の早期発見に努めましょう。
- ・食料などの非常用品を備えておく。



いつ発生するか分からないのが地震。

いざという時に備えて家族や周りの人と話し合ひましょう！

◎問い合わせ…安達地方広域行政組合消防本部 ☎(22)1211

10月の消費生活相談日

※消費生活に関するトラブルの相談を専門の相談員を設置し行っております。

◎問い合わせ…
生活環境課市民生活係
☎(55)5102

	火曜日	金曜日
		2日
	6日	9日
	13日	16日
	20日	23日
	27日	30日

相談時間 9:00～12:00 13:00～15:00

9月の市内商品価格

～お買い物の目安にしてください～

品目	規格	今月調査平均価格(円)	前月調査平均価格(円)	対前月比(%)
塩さけ	甘塩切身100g	160	160	0.0
キャベツ	1kg	167	153	9.1
豚肉	もも肉中100g	184	173	6.3
鶏卵	Mサイズ1パック10個入り	198	186	6.4
みそ	赤みそ1kg	312	322	▲3.1
砂糖	上白糖ポリ袋1kg入り	226	224	0.8
灯油	白灯油18L(配達)	1,435	1,482	▲3.1
LPG	家庭用10m ³ 使用価格	7,941	7,937	0.1

道路に張り出した樹木等伐採のお願い

市道において、隣接する個人宅等や山林から道路上に枝や竹などが張り出している事例が見受けられます。

道路に張り出した枝や竹などは、道幅を狭く感じさせるとともに、歩行者や通行車両の妨げになり事故につながる恐れがあります。

次のような状況が見られる土地所有者の方は、樹木等の伐採や枝打ちをお願いします

- 道路、歩道へ樹木や竹が張り出している。
- 枯れ木、折れ枝などによる通行への障害がある、またはその恐れがある。
- 枝や竹の繁茂により、通行への障害がある、またはその恐れがある。

※緊急の場合は、道路通行の支障になる枝などを予告なく伐採・撤去することがありますので、ご理解をお願いいたします。

これからの季節、積雪による枝折れなどが想定されます

今現在、支障のない場合でも、積雪により枝が折れてしまったり、道路に枝が垂れてしまったりすることも考えられますので、再度、確認をお願いします。

寒さが厳しくなる前に、伐採や枝打ちの作業を行いましょう。

◎問い合わせ…土木課維持係 ☎(55)5125

その他

福島県文化振興財団助成事業(平成27年度第3期)の申請受付

対象事業

県内に住所または活動の本拠を有する個人・団体の行う文化活動(成果発表事業、発表会等への参加事業、文化財の保護・保全事業、被災者文化活動支援事業など)

対象時期

平成27年12月1日～

平成28年3月31日

申込方法

所定の申請書に記入の上、左記までお申し込みください。

申込期限 10月30日(金)

問い合わせ

文化課文化振興係
☎(55)5154

休眠会社・法人の整理作業を行います

平成27年11月14日の時点で、下記のいずれかに該当する場合、同日付で法務大臣による官報公告が行われ、休眠会社・法人に法務局より通知されます。

①最後の登記から12年を経過している株式会社

②最後の登記から5年を経過している一般社団法人または一般財団法人(公益社団法人および公益財団法人を含む)

ご注意ください

平成27年12月14日までに「まだ事業を廃止していない」旨の届出、または登記の申請をしない限り、解散したものとみなされ、登記官が職権で解散の登記をしますので、ご注意ください。

問い合わせ

福島県法務局登記部門
☎024(534)1904

二本松本宮都市計画地区計画の変更

二本松本宮都市計画地区計画を変更しましたので、関係図書を縦覧に供します。

**都市計画を変更した地区
安達駅東地区**

都市計画を変更する土地の区域(油井字中條、字松葉の

各一部の区域縦覧に供する図書

総括図、計画図、計画書の写し

縦覧場所

都市計画課(市役所2階)

問い合わせ

都市計画課計画係
☎(55)5128

福島県議会議員一般選挙

11月19日任期満了による福島県議会議員一般選挙は、次の日程で行われます。

告示日 11月5日(木)

投票日 11月15日(日)

期日前投票期間

11月6日(金)～14日(土)

郵便等による不在者投票

身体障害者手帳または戦傷病者手帳を持っている方で、一定以上の障がいのある方または介護保険の被保険者証の要介護状態区分が「要介護5」の方は、事前に手続きをすれば自宅等で投票を行うことができるようになります。

詳しくは、市ウェブサイトをご覧いただくか選挙管理委員会事務局までお問い合わせください。

※福島県議会議員一般選挙の

詳しい内容は、次号(11月号)でお知らせします。

期日前投票の手続きがスムーズになります

福島県議会議員一般選挙から、投票所入場券の裏面に期日前投票用の「宣誓書」を追加します。これにより事前にご自宅などで必要事項を記入し、期日前投票所にお持ちいただく、期日前投票所での宣誓書記載が不要となり投票手続きが早く済みます。

※投票日当日に投票される場合は、宣誓書への記入の必要はありません。

問い合わせ

選挙管理委員会事務局
☎(55)5146

選挙当日に投票所に行けない理由の該当する番号を○で囲んでください。

期日前投票する日付、氏名、生年月日を記入してください。

期日前投票について

投票日前日に、次に記載する用事のある方は、「期日前投票」をすることができます。

【期間】(土曜・日曜・祝日も投票できます。)
11月6日(金)～11月14日(土)

【場所・時間】(次のどの場所でも投票できます。)
二本松市役所・安達支所 午前8時30分～午後8時
浪代支所・東和支所

期日前投票 宣誓書(請求書)

私は選挙当日、次の事象に該当する見込みで、下記が真実であることを誓い、投票所に入場します。

該当する事由の番号を○で囲んでください。

1号	仕事、学業、地域行事の役員、冠婚葬祭
2号	(選挙区外への)外出・旅行・滞在
3号	病気・出産・負傷のため歩行困難
4号	住所移動のため、市外に居住

太枠内をご記入ください。平成27年11月 日

氏名

生年月日 年 月 日

あらかじめ上記の宣誓書に記入のうえ、期日前投票所へご持参ください。(受付を早く済ませることができます。)

※ご自身の入場券であることを確認のうえご記入ください。



二本松市災害対策本部情報 第94号

自家消費農産物の放射性物質測定結果(市独自の測定結果)

市放射性物質測定センターおよび各支所・住民センターで測定した作物のうち、特に検査数の多かった5種類の作物の測定結果です。この測定結果は、放射性物質を市独自に測定した数値であり、出荷あるいは販売等の目安となる数値ではありません。

(測定年月日：平成27年8月1日～8月31日・単位：Bq/kg)

品名	測定件数	不検出数	検出数	基準値超数 (100Bq/kg)	セシウム(134+137の合計値)	
					最小値	最大値
カボチャ	42件	42件	0件	0件	不検出	
ジャガイモ	29件	29件	0件	0件	不検出	
ミョウガ	26件	25件	1件	0件	36.00	
枝豆	24件	24件	0件	0件	不検出	
ブルーベリー	22件	22件	0件	0件	不検出	

※セシウムの合計値(セシウム134+セシウム137)のみの公表となっています。

※検出限界値は、測定物の重量や密度により測定物ごとに異なります。検出限界値未満のものを不検出としています。

※自家消費農産物の放射性物質測定を希望される方は、市放射性物質測定センターまたは各支所・住民センターへ電話または窓口にてご予約ください。

◎問い合わせ…市放射性物質測定センター ☎(55)5160

市内23カ所の環境放射線量測定値

測定地点	H27	H26	H25	H24	H23
	9月14日				
二本松市役所	0.22	0.25	0.33	0.45	0.69
二本松住民センター	0.14	0.17	0.33	0.49	0.92
塩沢住民センター	0.11	0.14	0.32	0.38	0.59
岳下住民センター	0.15	0.24	0.28	0.41	0.74
杉田住民センター	0.18	0.27	0.35	0.48	0.66
石井住民センター	0.13	0.14	0.69	0.84	1.12
大平住民センター	0.28	0.32	0.54	0.68	1.05
あだたら体育館	0.07	0.11	0.30	0.30	0.19
安達支所	0.12	0.19	0.25	0.32	0.50
渋川住民センター	0.22	0.35	0.38	0.57	0.82
上川崎住民センター	0.24	0.35	0.42	0.60	0.68
下川崎住民センター	0.18	0.36	0.46	0.67	0.73
岩代支所	0.17	0.32	0.42	0.55	0.89
新殿住民センター	0.14	0.22	0.24	0.26	0.61
旭住民センター	0.13	0.18	0.25	0.32	0.51
田沢集会所	0.13	0.17	0.21	0.25	0.44
田沢(曲山集会所)	0.20	0.25	0.31	0.48	0.61
初森(初森老人憩いの家)	0.18	0.22	0.26	0.36	1.16
東和支所	0.15	0.25	0.35	0.41	0.76
木幡住民センター	0.15	0.24	0.26	0.40	0.87
太田住民センター	0.14	0.21	0.27	0.33	0.97
戸沢住民センター	0.20	0.25	0.30	0.45	0.97
戸沢(熊野谷集会所)	0.18	0.45	0.57	0.74	0.87

※平成23年度は、市独自の測定地点・測定方法による測定値です(詳しくは、市ウェブサイトをご覧ください)。平成24年5月1日以降は、文部科学省が設置したモニタリングポストによる測定値です。

米の全量全袋検査を行っています

平成27年産米の放射性物質を調べる全量全袋検査が行われています。出荷する米をはじめ市内で生産された米は、検査を受けないと食べたり、出荷したり、販売および譲渡することはできません。

米の全量全袋検査は、米の安全性を確保するために行うものですのでご理解とご協力をお願いします。



◎問い合わせ…農政課総合農政係 ☎(55)5116

本市へ避難されているお子さんの小学校入学について

来年度、小学校に入学予定のお子さんは、平成21年4月2日から平成22年4月1日までに生まれた方です。本市へ避難されており、来年度、本市の学校へ入学を希望される方は下記まで申し出てください。なお10月に来年度小学校に入学されるお子さんを対象とした就学時健康診断を予定しています。

◎問い合わせ…学校教育課管理係 ☎(55)5151

～火山噴火をいち早くお知らせ～ 噴火速報の運用を開始しました

気象庁では、平成27年8月から「噴火速報」の運用を開始しました。

噴火速報とは、登山中の方や周辺にお住まいの方に、火山が噴火したことを端的にいち早く伝えることにより、身を守る行動を取ってもらうための情報で、安達太良山を含む気象庁が常時監視している火山が対象です。テレビやラジオ、携帯端末などで知ることができますので、いつでも安全な措置がとれるよう、最新の火山情報の入手を心がけましょう。

噴火速報を知るためには？

テレビやラジオ、携帯端末などで知ることができます。

詳しくは、気象庁のホームページ(<http://www.jma.go.jp/jp/funkasokuho/index.html>)をご覧ください。



火山噴火から身を守るために

山が異常と思われる現象に気がついたら、すぐに避難し地元市町村、警察署などに連絡しましょう。

- ・ 煙(噴煙)が見える。 ・ 地鳴り(地下からの鳴動)が聞こえる。
- ・ 臭い(火山ガス)がする。

噴火速報の留意点

噴火速報は、次の場合には発表されません。

- ・ 普段から噴火している火山において、普段と同規模の噴火が発生した場合。
- ・ 噴火の規模が小さく、噴火が発生した事実をすぐに確認できない場合。



◎問い合わせ…生活環境課市民生活係 ☎(55)5102

平成27年産大豆(黒豆・青豆を含む)の福島県モニタリング検査

平成27年産の大豆は福島県のモニタリング検査を受けないと出荷等ができません。

地区ごとに検査の方法が異なるため、該当される農家の方へは直接、県や市からご連絡しますのでご協力お願いします。なお、市の測定センターや直売所等での放射能測定は、モニタリング検査とはなりませんのでご注意ください。

大豆を作付けしていると思われる方へ「生産管理台帳」をお送りしています。モニタリング検査の資料となりますので、必ず提出するようにお願いします。「生産管理台帳」が届いていない方は、下記までご連絡ください。

◎問い合わせ…農政課農産振興係 ☎(55)5117

内部被ばく量測定(ホールボディカウンター)案内

平成27年度は、各地区の4歳以上の方を対象に随時ご案内しています。継続して『測ること』『知ること』『記録すること』が重要です。ご自身やご家族の健康管理に役立てるため定期的に受診しましょう。

対 象	案内時期
若宮・松岡・本町・金色・亀谷・竹田・根崎・郭内・杉田・石井・大平・渋川・上川崎・下川崎・小浜地区4歳以上	通知済み
針道・戸沢・成田地区4歳以上	10月中旬

予約先：放射線被ばく測定センター ☎(24)8110

※対象者の保護者の方やきょうだいの方も一緒に予約することができますので、測定センターにご相談ください。
※毎週木曜日および10月3日(土)、11日(日)、17日(土)、25日(日)、31日(土)は休みです。

◎問い合わせ…健康増進課保健係 ☎(55)5110

飲料水(水道水)の放射性物質モニタリング検査結果

上水道・簡易水道では週に1回の放射性物質モニタリング検査を行っています。平成27年9月9日採水分までの検査結果において、放射性物質は未検出(検出限界値以下)でした。

※ゲルマニウム半導体検出器の検出限界値はおおむね1Bqとなっています。

◎問い合わせ…水道課水道業務係 ☎(55)5137

■災害全般に関する問い合わせ／災害対策本部総務係(生活環境課) ☎(55)5102

■編集と発行／災害対策本部広報班(秘書広報課) ☎(55)5096

図書館だより Nihonmatsu City Public Library

知らない言葉や知らない世界は、本を通して教えてもらえる。
 今月は、二本松図書館の新着本をご紹介します。



『奇縁七景』
 乾ルカ(光文社)



「虫が好かない」「只より高いもの」「岡目八目」など、7つの言葉から生まれた短編集。味わいの違う7つの物語…あなたの心に残るのはどれでしょう？

『ザ・原発所長(上・下)』
 黒木亮(朝日新聞出版社)



原発事故の実態と問題点は何か。現場の技術者は何を思ったのか。福島原発所長の人生を軸に描く、渾身のノンフィクション小説。

『よるになると』
 松岡達英(福音館書店)



公園にいる様々な生き物たち。夜は、どんな風に過ごすのかな？葉っぱの裏、土の中、枝の上を、そ〜と見てみよう。

新着本は、市ウェブサイト「蔵書検索システム」でもチェックできます。

二本松図書館 ☎(23)5082

休館日 5日(月)、13日(火)振替休館、19日(月)、26日(月)、31日(土)月末整理休館

おはなしのへや 10月3日(土)11:00~11:30

場所 二本松図書館1階 児童コーナー

内容 「歌って遊べる絵本」

読書週間です(10/27-11/9)
 図書館は皆さんが夢中になれる本探しのお手伝いをします。



岩代図書館 ☎(55)3255

休館日 5日(月)、12日(月)体育の日、19日(月)、26日(月)、31日(土)月末整理休館

おはなし会 10月3日(土)10:00~11:00

場所 岩代図書館

内容 おはなし、作ってあそぼうなど



■図書館が閉館している時は、ブックポストへ本の返却をお願いします。

移動図書館車「まつかぜ号」巡回日程

- 第1コース 22日(木) 塩沢小学校(12:10)→表団地(14:00)→油井小学校(14:40)
- 第2コース 27日(火) 岳下小学校(12:10)→茶園児童遊園(14:10)→岳下住民センター(14:40)→二本松保健センター前(15:10)
- 第3コース 29日(木) 諏訪団地(14:10)→新座団地(15:00)
- 第4コース 1日(木) 箕輪集会所(14:00)→松南団地(14:40)→西池団地(15:10)→高越会館(15:50)
- 第5コース 8日(木) 杉田住民センター(14:20)→杉田仲之内団地(14:50)
- 第6コース 15日(木) 石井小学校(12:20)→地域文化伝承館(14:10)→石井住民センター(14:40)→あぶくま台団地(15:10)→第二中学校(16:00)
- 第7コース 20日(火) 大平小学校(12:20)→大平住民センター(14:05)→木ノ崎地内(14:30)→あだたら荘(15:00)

低 家 賃 宣 言

ユーミーマンション

住んでみませんか！
 (頑丈で自然災害にも安心)

ホームページをどうぞご覧下さい。
 URL <http://www.satou-gumi.co.jp>

安全・安心・快適！

二本松市表1丁目552-7
株式会社 佐藤組
TEL 22-8558

法律相談援助(法テラス)利用による無料法律相談が可能。

※要件に該当しない場合は、無料相談をご利用いただけません。また、法人からの相談と刑事事件の相談を除きます(詳しくはお問い合わせください)。

弁護士法人 ブレインハート法律事務所

http://www.brain-heart.com/ E-mail info@brain-heart.com 受付時間/ 9:00~18:00 土日祝休

法律相談随時受付 要電話予約 **024-528-0330**

弁護士費用の分割払可 各種カード利用可

民事・商事・家事・刑事

秘密厳守! お気軽にご相談ください。

代表弁護士:菅野 晴隆(福島県弁護士会所属) 東邦銀行本店

※利害関係上問題がある場合等には、ご相談・ご依頼をお断りさせていただく場合がございます。

休日当番医

▽受付時間／9：00～11：30 14：00～16：30

※急な場合を除いて、できるだけ時間に余裕を持って受診願います。

④印は、小児科の当番医療機関

なお、当番医が変更になる場合がありますのでご注意ください。



- 10月4日(日) (医)社団実生会 土川産婦人科医院④ 松 岡 ☎(22)0035
さくらクリニック 藤 之 前 ☎(62)3931
吉田耳鼻咽喉科医院 本宮市本宮新世 ☎(34)1330
- 11日(日) (医)佐藤内科胃腸科医院④ 油 井 ☎(22)0174
(医)慈水会 みずのクリニック 根 崎 ☎(23)5158
やなぎほり皮膚科クリニック 本宮市高木 ☎(24)1028
- 12日(月) (医)静心会 斎藤医院 若 宮 ☎(22)0036
佐久間内科小児科医院 本 町 ☎(22)0570
(医)慈久会 谷病院 本宮市本宮新世 ☎(33)2721
- 18日(日) 土川内科小児科④ 槻 木 ☎(22)6688
(医)三浦内科医院 亀 谷 ☎(23)3883
(医)落合会 東北病院 本宮市青田 ☎(33)2588
- 25日(日) 二本松市岩代国保診療所 百 目 木 ☎(56)2461
二本松ウイメンズクリニック 亀 谷 ☎(24)1322
(医)よしだこどもクリニック④ 本宮市高木 ☎(34)6418
- 11月1日(日) (医)森小児科医院④ 郭 内 ☎(22)3215
(医)辰星会 枳記念病院 住 吉 ☎(22)3100
本宮市国保白岩診療所 本宮市白岩 ☎(44)2008

休日緊急歯科当番医

▽受付時間／10：00～11：30 13：00～15：30



- 10月4日(日) 和田歯科クリニック 小 浜 ☎(55)2286
- 11日(日) 伊 藤 歯 科 医 院 金色久保 ☎(22)2277
- 12日(月) 岩 崎 歯 科 医 院 藤 之 前 ☎(22)8500
- 18日(日) み う ら 歯 科 医 院 小 浜 ☎(55)3008
- 25日(日) 枳 病 院 歯 科 本 町 ☎(23)1990
- 11月1日(日) 今 古 堂 歯 科 医 院 西 新 殿 ☎(57)2184

(注意)休日緊急歯科当番医は、緊急な場合の応急処置的な治療を目的に開設しています。緊急を要しない場合や高度な治療を必要とする場合は、通常の開業時間に受診ください。
なお、当番医が変更になる場合がありますのでご注意ください。

今月の表紙 (15ページに関連記事掲載)

「お年寄りが過ごしやすい街づくり」や「少子化対策」など、大人になってから向き合わなければならない課題について真正面から質問を投げかけていた姿に、将来の二本松への頼もしさを感じる事ができた子ども議会。議場に入る前の礼、一般質問をする前とした後の議長に対する礼。時折、礼をし忘れて引き返してまで礼をする姿も…。純粋な子ども達の姿に、改めて大事なものは何かを教えられました。

暮らしの情報

ごみ収集のお知らせ

12日(月)体育の日は、祝日ですがごみ収集を行います。



※二本松の提灯祭りに伴う交通規制のため、5日(月)は若宮・松岡の全地区と本町の一部(旧フコク生命前、檜物屋酒造店前)で、6日(火)は若宮・松岡の全地区でごみ収集が休みとなります。該当する地区の皆さまは、次回の収集日にごみを出すようご協力をお願いします。

今月の水道修繕当番

二本松・安達地域

(株)吉田設備 ☎(54)2933

岩代地域 (有)佐藤設備工業 ☎(55)2152

東和地域 (株)野地工業所 ☎(22)0539

今月の納税 納期限：11月2日

- 市民税および県民税 (3期)
- 国民健康保険税 (4期)
- 介護保険料 (4期)
- 後期高齢者医療保険料 (3期)

献血協力のお願い(10月)

献血の際は、献血カード、献血手帳または本人確認のできる証明書(運転免許証・健康保険証)等をご持参ください。

期日	実施時間(※)	場 所	地域
2日(金)	9：30～12：00	(株)日本理化工業所 福島営業所	安達
	14：00～16：30	福島介護福祉専門学校	二本松
7日(水)	9：00～11：00	(株)協栄製作所	東和
	15：30～17：00	安達保健福祉センター	安達
16日(金)	9：30～10：30	東和保健センター	東和
23日(金)	9：30～10：30	コーミ金属(株)福島支店	安達

※会場の都合により実施時間を変更する場合があります。



◎問い合わせ…健康増進課予防係☎(55)5109

コンサートホール自主事業 1966カルテット コンサート



クラシックのテクニックをベースに、ビートルズをはじめとした有名アーティストのカバーをする「1966カルテット」。一度は耳にしたことのある往年の名曲を、ご家族皆さままでお楽しみください。

日時 11月21日(土)

開場14:30 開演15:00

会場 二本松市コンサートホール

入場料【全席自由】 前売券2,000円 当日券2,500円

※前売りで完売の場合、当日券はありません。

※未就学児童の入場はご遠慮いただきますのでご注意ください。(チケットをお持ちでも入場は一切不可となります。)

チケット発売開始日 10月14日(水)

チケット販売所

文化課(市役所3階)、二本松中央公民館、安達公民館、岩代公民館、東和公民館、二本松市市民交流センター

※販売時間は市役所文化課と各公民館が午後5時まで、市民交流センターが午後8時までとなります。

休日等の取扱い

文化課と各公民館は、土日祝祭日の販売はしません。

◎問い合わせ…文化課文化振興係 ☎(55)5154

二本松市岩代総合文化ホール自主事業 島田洋七講演会

がばいばあちゃんの 笑顔で生くんしゃい!

1980年代の漫才ブームの先駆者で一世をふうびした漫才コンビ「B & B」の島田洋七さんの講演会を開催します。著書「佐賀のがばいばあちゃん」はシリーズ670万部を超え、テレビドラマ化や映画化にもなりました。皆さんお誘いあわせの上お越しください。

日時

12月5日(土)

開場13:30

開演14:00

会場

二本松市岩代総合
文化ホール

入場料【全席自由】

1,000円(前売券)

1,500円(当日券)

入場券販売開始 10月8日(木)

入場券販売所

生涯学習課(市役所3階)、二本松中央公民館、安達公民館、岩代公民館、東和公民館、新殿公民館、旭公民館

※未就学児童の入場はご遠慮ください。

◎問い合わせ…岩代公民館 ☎(55)2260



第61回二本松菊人形のご紹介

菊人形ゾーン

第61回のテーマを「幕末維新伝」と題し、時代の変革期、日本の新たな幕開けに生きた人物や出来事などを色鮮やかな菊で表現します。

菊花展ゾーン

福島県菊花品評大会では大菊三本仕立てが約250点出品されます。二本松菊花品評大会では18部門、約700点が出品されます。

ガーデンゾーン

ガーデンデザイナー・玉崎弘志先生監修のもと、ガーデニングの手法を取り入れたディスプレイを展示します。今年は合併10周年を記念した特作花壇も特別展示します。

二本松の菊人形無料招待券

左のチケットを
切り離してご利用ください



2015 October

にほんまつ

10月 カレンダー

カレンダー内の記号

- ♥… 健康と育児
- ♪… イベント
- ◎… その他
- 👤… 市民相談
- 📖… 図書館事業
- ⑩等… 掲載ページ

日	月	火	水	木	金	土	
		「ごみ収集休みのお知らせ」 「休日当番医」 「休日緊急歯科当番医」 は34ページ「暮らしの情報」 をご覧ください。			1 📖 無料人権相談 ²⁴ ♥ すくすく広場 ²⁰	2 📖 無料人権相談 ²⁵ ♥ 親子教室 ²⁰ ◎ 飼犬のしつけ方教室 ²¹	3 ♪ 歴史資料館特別企画展(～11/29) ²⁴ ♪ 二本松市発明くふう展作品公開(～4日) ²⁶ 📖 二本松図書館 ³³ 📖 岩代図書館 ³³
4 ♪ 二本松の提灯祭り(～6日) ⁴	5 📖 健康相談 ²⁰ ♥ 検診結果相談 ²³	6 ♥ 3歳児健康診査 ²⁰ ♥ 育児のひろば ²⁰ ♥ わくわく広場 ²⁰	7 ♥ おひさまクラブ ²⁰ ♥ さくらっこ広場 ²⁰	8 📖 2歳児健康相談 ²⁰ ♥ すくすく広場 ²⁰ ♥ 健康推進員養成講座 ²³	9 ♥ 両親学級 ²³ ◎ 飼犬のしつけ方教室 ²¹	10 ♪ 二本松の菊人形(～11/23) ² ♪ 大山忠作美術館椿名作展(～11/23) ³ ♪ 智恵子の生家2階公開(～11/23) ³ ♪ 一夜城(～18日) ⁴ ♪ 針道のあばれ山車(～11日) ⁵ ♪ 小浜の紋付祭り(～12日) ⁵ ♪ 霞ヶ城公園ライトアップ(～11/13) ²⁵	
11	12 体育の日 ♪ 智恵子講座2015 ²⁷	13 📖 7カ月児・1歳児健康相談 ²⁰ ♥ わくわく広場 ²⁰	14 ♥ 1歳6カ月児健康診査 ²⁰ ♥ おひさまクラブ ²⁰ ♥ あそびの広場 ²⁰ ♥ つくしくらぶ ²⁰	15 📖 7カ月児・1歳児健康相談 ²⁰ ♥ すくすく広場 ²⁰	16 ♥ 育児講座 ²⁰	17 ♪ 市民交流センター(～18日) ²⁴ ♪ 岩代地域産業文化祭(～18日) ²⁵ ♪ 東和地域文化祭(～18日) ²⁵ ♪ 二本松方部高齢者と身体障がい者作品展(～18日) ²⁵	
18 ♪ コンサートホール ²⁴ ♪ えほんフェスティバル ²⁶	19 📖 健康相談 ²⁰ ♥ 検診結果相談 ²³	20 📖 2歳児健康相談 ²⁰ 📖 特設行政相談所 ²⁸ ♥ すくすく広場 ²⁰	21 ♥ 4カ月児健康診査 ²⁰ ♥ おひさまクラブ ²⁰ ♥ さくらっこ広場 ²⁰	22	23 ♥ 3歳児健康診査 ²⁰ ♥ 親子教室 ²⁰ ♪ 二本松地域文化祭(～25日) ²⁵ ♪ チェンソー教室 ²⁶	24	
25 ◎ 消防団秋季検閲 ²⁰	26	27 ♥ 育児講座 ²⁰	28 ♥ つくしくらぶ ²⁰ ♥ わくわく広場 ²⁰ ♥ からだいきいき教室 ²³	29 ♥ 育児セミナー ²⁰ ♥ すくすく広場 ²⁰ ♥ 大陽がん予防教室 ²²	30	31 ♥ こころの健康づくり講座 ²² ♪ 安達文化ホール ²⁴	

●人口と世帯

9月1日現在(前月比)

・人口 男 28,181人(+10)
 女 29,072人(-34)
 計 57,253人(-24)

・世帯数 19,685世帯(+6)

(注：住民基本台帳人口)

■編集と発行／二本松市総務部秘書広報課
 〒964-8601 福島県二本松市金色403番地1
 ☎0243(55)5096
 二本松市ウェブサイトアドレス
<http://www.city.nihonmatsu.lg.jp/>



この印刷物は、FSC®の基準に従って認証された適切に管理された森からの木材を含んだ用紙で印刷しています。

(切り離してご使用ください)

広報にほんまつ10月号
無料招待券

二本松の菊人形 幕末維新伝

コピー使用できません

2015年10月10日(日) ▶ 11月23日(日)
 ※本券1枚でお一人様限り無料
am.9:00～pm.4:00

福 福島県立霞ヶ城公園
 福 一般財団法人 二本松菊楽会