



秋の夜空に一夜城 石垣も夜空に浮かび上がる

(10月10日 はじめての霞ヶ城をあなたに「一夜城」点灯式)

今月のおもな内容

- | | |
|------------------|--------------|
| まちの魅力を歩いて再発見……② | まちの話題……⑭ |
| ピックアップ市政情報……④ | みんなの広場……⑱ |
| 店舗等施設整備費補助金募集……⑥ | 健康と育児のひろば……⑲ |
| 福島県議会議員一般選挙……⑧ | お知らせ……㉔ |



二本松市
ウェブサイト
(スマートフォン用)

まちの魅力を歩いて再発見
国指定史跡

二本松城跡(霞ヶ城公園)

今年で合併10周年を迎える二本松市。各地域に名所がちりばめられているこのまちは、県内外、そして海外の人々をも魅了する観光名所であふれています。

現在、市内に残されている名所には、歴史と伝統が今なお息づいており、昔から多くの人々がこれらの名所に足を運び、そして感銘を受けてきました。

今回は、世界最大の旅行口コミサイト「トリップアドバイザー」の「行ってよかった日本の城」ランキングで第13位に選ばれた、市を代表する名所・二本松城跡(霞ヶ城公園)をご紹介します。

晩秋の風を肌で感じながら、この機会に歴史と文化のまち二本松の魅力を見つめてみましょう。

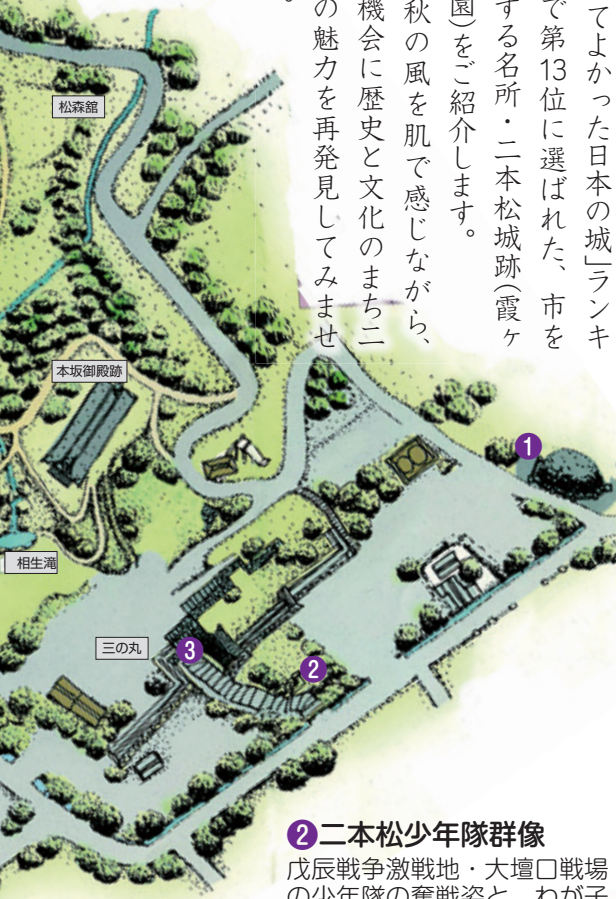

1 旧二本松藩戒石銘碑

藩士の戒めとするため、5代藩主・丹羽高寛公が藩儒学者の岩井田昨非に命じて、通用門前の自然石に一夜のうちに刻ませたのもだといわれている。[4句16文字の銘文～お前(武士)たちの奉給は領民の汗と脂の結晶である。常に感謝し領民をいたわらなければならない。この気持ちを忘れて領民を苦しめれば天の怒りに触れるであろう～]

2 二本松少年隊群像

戊辰戦争激戦地・大壇口戦場の少年隊の奮戦姿と、わが子の出陣服を仕立てる母の姿を、二本松市名誉市民の彫刻家・橋本堅太郎氏がブロンズ制作し、平成8年に建立



3 箕輪門

丹羽光重公入府直後、御殿と共に最初に建造した櫓門。材料のカシの巨木は、領内箕輪村山王寺山の御神木を用いたため、この名がつけられた

4 るり池

光重公時代の造園の姿を今に残す。布袋滝との組み合わせが、小規模な回遊式庭園ながら、自然との一体感をかもし出す



5 洗心亭

城跡内に唯一残る江戸期の建造物で、木造力や葺き・寄棟平屋造りの茶室。当時は「墨絵の御茶屋」といい、光重公がこよなく愛した



7 二合田用水

丹羽光重公により、城を守る十分な水を確保するため、安達太良山麓より延々18kmもの距離を城内各所に引水した用水。工事は幕府に内密で行われたことから、秘密を守るため「罪人が逃げ出し、藩は山狩りを行っている」と噂を流したとも…



6 霞ヶ城の傘マツ

別称「八千代の松」ともいわれる。樹齢300年を越す。1本の幹から傘状に枝を伸ばし、東西に14mもあるアカマツの巨木





からめてもん
11 搦手門
 裏門。今は門台石垣と
 門柱礎石のみが残る



10 少年隊の丘

昭和43年命名。橋本堅太郎氏の父であり彫刻家であった橋本高昇氏制作のブロンズレリーフ「二本松少年隊奮戦の図」や顕彰碑が建つ



12 本丸跡

室町時代は奥州探題職・畠山氏の居城。のち会津領時代に蒲生氏、加藤氏により石積みで築造。平成5年から約5億3千万円、2年におよぶ歳月をかけ石垣の全面修築復元工事が行われた



8 土井晩翠歌碑

旧会達製糸会社の社歌を作詞した晩翠は、昭和24年に発表会のため来松。花吹雪の中を散策し、その情景を詠んだ歌が、歌碑として残っている



9 智恵子抄詩碑

～あれが安達太良山、あのひかるのが阿武隈川～
 「樹下の二人」「あどけない話」の一節を、大小一對の「牛石」に、高村光太郎直筆の銅版をはめ込んでいる。自然石の「牛石」は築城の際にいけにえにした牛が石に化したものという伝説がある



デザイン/久納 延公
 絵 /大槻 家氏

至二本松IC

「行ってよかった!日本の城ランキング2015」第13位



～表彰状～

口コミで選ぶ「行ってよかった」
 日本の城 2015

TOP 20

二本松城跡

世界最大の旅行口コミサイト
 トリップアドバイザーに掲載された口コミにもとづき
 上記の通り認定いたします。

旅行者からの支持を高めるため、貴施設の
 実態をたたくことを願います。

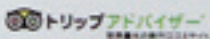

世界最大の旅行口コミサイト「トリップアドバイザー」は、旅行者からの口コミをもとに、昨年6月から今年5月までの投稿数などを独自の算出方法で集計。旅行者が「行ってよかった」と考えた日本の城の中で二本松城跡が13位に選ばれました。

トップ20の中には、熊本城や姫路城など全国の名だたる城が選ばれており、県内では唯一、関東以北では二本松城跡の他、青森県の弘前城が15位にランキングしているのみです。

天守閣はないけれど、石垣に魅力を感じる旅行者の口コミも多く「石垣の博物館」「春は桜、秋は紅葉と季節ごとに楽しめる」といったコメントが寄せられ、二本松城跡の良さが評価されています。



ピ
ツ
ク
ア
ツ
プ

市政情報

**子育て応援券・高齢者世帯向け灯油購入券の
ご利用は12月31日までに**

市では本年度、子育て応援券と高齢者世帯向け灯油購入券を該当者に交付しました。

券の有効期限は平成27年12月31日までとなっております。期限の過ぎた券は利用できなくなりますので、お早目にご利用ください。

なお、券が利用できる取扱店については、市ウェブサイトにて最新の一覧を掲載していますので、ご覧いただくか、左記までお問い合わせください。

- ◎問い合わせ…
- ・子育て応援券について…
 - ・子育て支援課子ども家庭係 ☎(55)50094
 - ・高齢者世帯向け灯油購入券について…
 - 福祉課社会福祉係 ☎(55)5111

「臨時福祉給付金」を忘れずに申請してください

申請期限等は、次のとおりです。申請書が送付されている方は、忘れずに申請してください。

申請期限 12月1日(火)

対象者 平成27年度分の住民税(市県民税)が課税されていない方やその被扶養親族が対象です。

その他

・対象となる可能性のある方へは、申請書を発送していただきます。

・平成26年中の所得状況が不明である方については、申請書を発送していません。

- ◎問い合わせ…
- 臨時福祉給付金窓口 ☎(22)5166

● **「二本松少年隊」二期生募集** ●

～今年1月に結成し、市内外のイベントで活躍中の「二本松少年隊」。その二期生を募集します～

二本松少年隊とは

二本松の素晴らしさを全国に発信するため、観光イベントなどで殺陣を中心としたパフォーマンスを披露しています。

少年隊の活動

- ・イベント活動は、土・日・祝日が中心となります。
- ・基本的にボランティアでの活動となります。
※交通費などは支給します。
- ・練習は、市内の会場で週3回行います。
時間は18:00～20:30です。
- ※毎週月・水・土曜日に勤労者福祉会館(向原)で練習していますので、興味のある方は練習風景を見学にお越しください。
なお、練習日程が変更になる場合もありますので、事前にお問い合わせください。



▲「二本松少年隊」一期生のメンバー

募集人員

5人程度

応募資格

- ・年齢は高校生～30歳代まで
- ・男性、女性は問いません。
- ・市外在住の方でも構いません(二本松市に通える方に限ります)。
- ・1年以上活動できることが条件です。

応募方法

- ・所定の応募用紙に記入の上、観光課(二本松おもてなし隊)まで持参、郵便またはメールでご応募ください。
- ・応募用紙は、市役所や各支所などで配布しているほか、市ウェブサイトからもダウンロードできます。

募集期限

12月1日(火) ※消印は11月30日まで有効です。

オーディション

12月6日(日)午前10時から、簡単な動きやセリフのオーディションを行います。詳しくは応募者へ直接連絡します。

◎問い合わせ…観光課観光立市係 ☎(55)5095

市有地を売却します

市では、次の土地を一般競争入札で売却します。入札参加を希望する方はお申し込みください。

物件番号1 杉田仲之内1-73

- 登記地目 宅地
- 登記面積 295.21㎡
(89.30坪)
- 最低入札価格 4,436,000円
- 入札時間 10:00



物件番号2 新座40-19

- 登記地目 宅地
- 登記面積 368.79㎡
(111.55坪)
- 最低入札価格 2,861,000円
- 入札時間 10:15



申込期間 11月2日(月)～11月30日(月) 8:30～17:15(土曜・日曜・祝祭日は除く)

申込方法 契約管財課備え付けの申込書に必要書類を添付し持参の上お申し込みください。

※電話、郵送、ファックスやインターネットでの受け付けはしません。

入札日時 12月18日(金) 時間は上記のとおり

入札会場 市役所2階 入札室

落札の決定 最低入札価格(予定価格)以上で最高額とします。※同額の場合はくじで決定

◎問い合わせ・申し込み…契約管財課管財係☎(55)5081

公德心高揚運動を 推進します

5つの実践目標

- ①小さな親切で
大きな喜びを得よう
- ②美しい環境をつくろう
- ③交通災害を絶滅しよう
- ④公共物を大切にしよう
- ⑤豊かな心を持とう

公德心高揚運動推進協議会

今年度の役員は次の方です。

会長 吉野 正昭さん

(二本松市区長会長)

副会長 野地 政秋さん

(安達地域区長会長)

〃 守谷 和雄さん

(岩代地域区長会長)

〃 鳴原 孝夫さん

(東和地域区長会長)

〃 石川 美知さん

(市婦人団体連合会長)

運営委員 遊佐 金一さん

(二本松ロータリークラブ会長)

〃 根本 和行さん

(二本松あだたらロータリー

クラブ会長)

〃 平舘 泉さん

(二本松ライオンズクラブ会長)

〃 安斎 克彦さん

(安達ライオンズクラブ会長)

〃 湊 幹夫さん

平成28年成人式

平成28年の二本松市成人式を次のとおり行います。

日時
平成28年1月10日(日)
13:30～

会場 二本松市民会館

対象者

平成7年4月2日～

平成8年4月1日に生まれた方で、市内在住者または出身者

※二本松市に住所がある方には、案内状を送付します(11月中旬頃)。

※二本松市に住所がない方、または平成27年10月1日以降に二本松市に住所を移された方は、申し込みが必要です。12月11日までに各公民館、各支所地域振興課、市民課、生涯学習課へご連絡ください。

◎問い合わせ…生涯学習課生涯学習・スポーツ係

☎(55)5156・Fax(23)1326

E-mail: sho-spo@city.nihonmatsu.lg.jp



都市公園清掃を行います

公德心高揚運動の一環として、二本松地域については都市公園の清掃を次により行います。

監事 矢吹 孝三さん

(市民生委員協議会長)

〃 野地 幸司さん

(二本松青年会議所理事長)

(岩代ライオンズクラブ会長)

〃 神野 功さん

(東和ライオンズクラブ会長)

清掃場所

・霞ヶ城公園

・郭内公園

・安達ヶ原公園

※参加しやすい場所でご協力ください。

◎問い合わせ:

二本松市公德心高揚運動推進協議会事務局

(二本松中央公民館)

☎(23)5121

日時 11月7日(土)

午前6時30分～7時30分

※雨天中止(実施の場合、当日午前6時に花火を打上げ)

事業者の皆さん、「魅力ある店舗づくり」してみませんか？

～2次募集を行います～

魅力ある店舗づくりに取り組む市内の中小規模の事業者が実施する「店舗等の改装・改修」や「店舗と一体となって機能する備品の購入」に対し、その費用の一部を補助します。

補助対象者

二本松市の住民基本台帳に記録されている個人や市内に主たる事業所を有する法人(店舗を賃借している人は、必ず所有者の同意を得ること)

■ 次のすべてに該当する事業者が対象

- ・ 二本松市暴力団排除条例(平成24年二本松市条例第17号)第2条第1項第1号から第3号までの規定に該当していないこと。
- ・ 食品衛生法、建築基準法等の関係法令に違反していないこと。
- ・ 市税を完納していること。
- ・ 「補助対象業種」を営む人または営もうとする人であること。
- ・ 「補助対象経費」について他の補助制度を受けていないこと。

補助対象業種

小売業、宿泊業、飲食サービス業、生活関連サービス業(理容業、美容業、クリーニング業等)、娯楽業を営む店舗

■ 次のいずれかに該当する場合は対象外

- ・ 床面積の合計が1,000㎡を超える店舗
- ・ 風俗営業等の規制および業務の適正化等に関する法律(昭和23年法律第122号。以下「風営法」)第2条第1項第1号から第8号の営業で、床面積の合計が100㎡を超える店舗
- ・ 風営法第2条第5項に掲げる性風俗関連特殊営業を営む店舗



補助対象経費

- ① 市内施工業者を利用した10万円以上(消費税込)の店舗の改装・改修費用
- ② 市内販売業者を利用した10万円以上(消費税込)の店舗と一体となって機能する備品購入費用
 - ・ 平成28年3月31日までに実績報告が可能な事業が対象
 - ・ 補助金交付決定前の経費は対象外



補助額

「補助対象経費」の2分の1以内の額(上限額は50万円で1,000円未満は切り捨て)

- ・ 同一の店舗につき1回まで申請が可能
- ・ 補助額が予算額(1,050万円程度)に達した時点で受付終了

募集は11月20日(金)から開始し 予算に達した時点で終了します

■申請方法

申請書に必要書類を添付して下記まで提出してください。

- ・ 補助金概要や申請書様式は、商工課窓口での配布および市のウェブサイトからもダウンロードできます。
- ・ 提出は持参によるものに限ります(郵送不可)。

■申請受付時間 9:00～17:00

■注意事項

- ・ 提出書類に不備がある場合は、受理できません。
- ・ 申請の審査にあたり、追加説明や必要書類の提出をお願いする場合があります。
- ・ 前回(一次募集)申請した店舗分では申請できません。



商売繁盛

◎問い合わせ・申し込み…商工課商工振興係 ☎(55)5120

マイナンバー(社会保障・税番号制度)が始まりました

『通知カード』でマイナンバーを通知

二本松市内は11月下旬以降に、住民票が登録されている居所に「通知カード」が簡易書留で郵送されます。
 ○届いた通知カードは大切に保管してください。
 ○不在等で受け取れなかった通知カードは、市役所で保管し受領について連絡します。

通知カードと同封されている関連書類一式

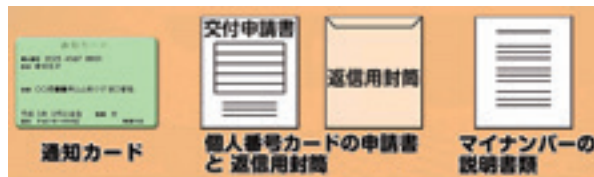

個人番号カードを希望される方へ

本人の申請により交付を受けることができ、個人番号の証明や本人確認の際の公的な身分証明書として利用できます。通知カードと同封された交付申請書に記名押印し顔写真を貼付の上、返信用封筒に入れ郵便ポストへ投函してください。また、スマートフォンで顔写真を撮影し所定のフォームからオンラインで申請も可能です。

個人番号カードは平成28年1月以降、交付準備が整い次第、市役所、各支所で受け取れます。



カードの記載内容変更届

住所変更や戸籍の届出等により、通知カードまたは個人番号カードの記載内容に変更があったときは、14日以内に市役所に届け出と同時にカードを提出し、カードの記載内容を変更する必要があります。

住民基本台帳カードをお持ちの方へ

これまで発行した住民基本台帳カード(住基カード)は、平成28年1月以降も有効期限まではそのままお使いになれます。ただし、住民基本台帳カードを利用した公的個人認証(電子証明書)を引き続き利用する場合、住民基本台帳カードの有効期限内であっても電子証明書の有効期限(3年)に達した時点で、個人番号カードへ切り替える必要があります。

マイナンバー制度に便乗した不審な電話等にご注意ください

マイナンバーの利用は、社会保障、税、災害対策の手續に制限されていますので、マイナンバーの提示が求められるのは、「市役所等の行政機関で関係手續をする場合」と「事業者が関係手續に必要な書類を作成する場合」のみとなります。また、その場合であっても、マイナンバーの利用には通知カードによるマイナンバー確認と運転免許証等による身分確認が必要になり、電話で問い合わせるようなことはありませんので、不審な電話にはご注意ください。

【市役所でマイナンバーの提示が必要になる主な手續】

確定申告、児童手当の支給手續、児童扶養手当の支給手續、介護保険の認定手續、生活保護の認定手續、国民健康保険の資格取得手續、市営住宅の入居手續 等

【事業者からマイナンバーの提示が求められる主な書類】

源泉徴収票、支払調書、給与支払報告書、雇用保険関係書類、健康保険関係書類 等

◎マイナンバー制度に関する問い合わせ...

国コールセンター(平日9時30分~17時30分) 0570-20-0178(全国共通ナビダイヤル)

市コールセンター(平日8時30分~17時15分) 0243-24-5033(人事行政課行政係直通)

豊かな緑に囲まれた静寂な施設のなか、

祭壇 葬儀用品 お料理 花輪 贈答品

など、満足のいくサービスを提供いたします。

——— 社の中の斎場 ———

0120-43-1194

●年中無休 ●24時間受付 ●大駐車場完備

己ほうりん

<p>ほうりん斎場 二本松市上竹2-286-1</p> <p>ほうりん送迎ホール TEL.0243-23-5520 FAX.0243-22-7377</p> <p>東和斎場 二本松市針道字鍛冶屋敷15-1</p> <p>大山斎場 大玉村大山字玉貫19-7</p> <p>福島平野斎場 福島市飯坂町平野字大前田1-4</p> <p>TEL.024-542-6444 FAX.024-542-4960</p>	
--	--

**11月15日(日)は
福島県議会議員
一般選挙の投票日です**

「安達保健福祉センター」へ変更

私たちの声を県政に生かす大切な選挙です。棄権しないで投票しましょう。

告示日 11月5日(木)

選挙期日 11月15日(日)

投票時間

午前7時～午後6時

投票の方法

投票日には、投票所入場券に記載してある投票所で投票してください。入場券は告示日以降、世帯ごとに郵送する予定です。

※入場券が届かない、または紛失した等でお手元に入場券がない場合、入場券を再発行します。詳しくは下記までお問い合わせください。

投票所が変わります

次の投票所の場所を変更します。

「岳下第4投票区投票所」

「あだたら保育所」から「あだたら体育館」へ変更

また次の投票所は、同日に開催されるふくしま駅伝の中心継所となることから、投票所の場所を変更します。

「岳下第6投票区投票所」

「二本松市役所」から

「二本松保健センター」

(市役所北側)へ変更

「油井投票区投票所」

「安達公民館」から

「安達保健福祉センター」

(安達公民館向かい側)へ変更

※これらの投票所では、駅伝

走者が通過する時間帯(午

前11時から午後0時30分

頃まで)に投票所周辺の道

路交通が規制され、混雑も

予想されますので、ご注意

ください。

投票できる人

・平成7年11月16日までに生

まれた人

・平成27年8月4日以前から

の市民またはこの日までに

転入届を出した人

・日本国民である人

※市外に転出した場合は、県内の他市町村に1回だけ住所を移転した方に限り投票

することが出来ます(証明書が必要ですのでお問い合わせ

ください)。

わしてください)。

期日前投票

投票日当日、用事などがあ

り投票所へ行けないときは、

期日前投票をすることが出来ます。

期間

11月6日(金)～14日(土)

受付時間

午前8時30分～午後8時

場所

お住まいの地域にかかわらず、次のいずれの場所でも期日前投票をすることが出来ます。

・市役所1階市民ホール

・安達支所 ・岩代支所

・東和支所

持参するもの

入場券

※入場券裏面の宣誓書(請求

書)欄に必要な事項をあらかじめ記入の上、入場券を持

参していただくスムーズ

に投票ができます。

※入場券がなくても投票でき

ますが、期日前投票所の受

付で宣誓書にご記入いただ

くことになり、手続きに時

間がかかる場合があります。

不在者投票

長期出張などで二本松市以外の市町村に旅行・滞在している場合や震災や原発事故の影響により一時的に他市町村に避難されている場合、また指定の病院・老人ホーム等に入院・入所している場合などは、滞在先の市町村の選挙管理委員会または病院等の施設で不在者投票をすることが出来ます。

滞在先での不在者投票は、

あらかじめ二本松市の選挙管

理委員会へ投票用紙などの書

類を請求し、それらの書類を

滞在先の市町村役場等に持参

して投票する方法により行い

ます。投票用紙等の交付は郵

便で行うこととなりますので、

郵送に要する期間を考慮し、

早めの手続きをお願いします。

ご不明な点はお問い合わせく

ださい。

開票(選挙云)

投票日の午後8時から二本

松文化センター(青年の家族

育室)で行います。

◎問い合わせ:

選挙管理委員会事務局

☎(55)5146

大事な投票
忘れずに!



11月の講座のご案内

【干支はがき作り講座】
開講日: 11/5(木)、8(日)
時間: 10:00~12:00
料金: 1,000円(材料費込み)
申込メ切: 各開講日の5日前

【クリスマス飾り講座】
開講日: 11/12(木)、22(日)
時間: 10:00~11:30
料金: 1,000円(材料費込み)
申込メ切: 各開講日の5日前

【毎月開催!一開張講座】
開講日: 11/17(木)、21(土)、26(木)
時間: 10:00~12:00
料金: 600円(※材料費別送料)
申込メ切: 各開講日の前日

【注意事項】
・要予約、電話か窓口へ直接お申し込みください。
・(FAXやメールでの受付はしていません)
・定員になり次第締め切らせていただきます。
・材料のみの販売はしていません。

ざくざくみたらしプリン

あの「ざくざく」が、ナンテ!
スイーツになっちゃうんだよ

どらーやプリンの上には、キウイやリンゴを
飾ると、見た目も可愛くなるよ!

ふわふわと、とろとろのプリンです。
ぜひご賞味ください。

1個 380円(税込)
道の駅安達(下り線)20243-24-9000

お問い合わせ: 道の駅安達(下り線)20243-24-9000

お申し込み・お問い合わせ: 二本松市和紙伝承館 ☎61-3200

11月15日開催

第27回市町村対抗福島県縦断駅伝競走大会・ゼッケンNo.【9】

「二本松市駅伝チーム」を応援ください

県内の市町村が栄光をかけて白河～福島間をたすきでつなぐ「ふくしま駅伝」が今年も開催されます。

市内の主な通過箇所をお知らせします。選手へのご声援をお願いします。

※出場選手は現在選考中です。

◎問い合わせ…生涯学習課生涯学習・スポーツ係
☎(55)5156 または各公民館生涯学習係



駅伝大会開催に伴い、市内各所において交通規制が行われます。コース周辺にお住まいの方や通行される方には大変ご不便をお掛けしますが、ご理解とご協力をお願いします。

**11月28日開催
二本松市一周駅伝競走
大会の交通規制に
ご協力ください**

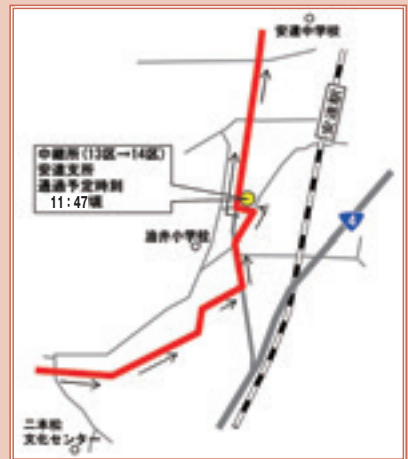

二本松一周駅伝の主な通過箇所(通過予定時間)【中学生・一般の部】

区	距離(km)	区間 (中継場所)	通過予定時刻
1区 (女子区間)	3.0	スタート 安達ヶ原ふるさと村	9:30
		第1中継所 秋山商店前	9:42~9:45
2区	3.4	第2中継所 川口バス停付近	9:54~10:04
3区	3.1	第3中継所 岩南集会所前	10:05~10:19
4区	2.6	第4中継所 旧菅野工業所前	10:15~10:34
5区	3.9	第5中継所 藤内地会館前	10:29~10:45
6区	2.2	第6中継所 上川崎13区集会所前	10:36~10:57
7区	2.8	第7中継所 野辺区生活改善センター前	10:46~11:13
8区	3.9	ゴール 城山総合体育館前	11:00~11:20

※全中継所において、先頭通過より15分経過後に繰り上げスタート

注意点

・ランナー通過時は、ランナーの順行方向が交通規制となります。周辺を通行する際は、交通整理員の指示に従ってください。
・コース上やゴール付近の城山総合グラウンド周辺の公道上には、車両の駐停車はしないでください。

・石畑地内(県道原町二本松線工事における迂回路付近)は、ランナー通過時の午前9時35分頃から45分頃までの約10分間、両方向ともに通行止めになります。
◎問い合わせ…生涯学習課生涯学習・スポーツ係 ☎(55)5156

市職員の給与等の公表

市職員の給与は、市議会における審議を経て、予算措置および条例に基づいて支給されています。市民の皆さんのご理解をいただくため、給与ならびに職員の状況についてお知らせします。

給料

職員は、従事する職務と責任の程度に応じていくつかの職務の級に区分されます。

職員の平均給料月額と平均年齢は、表の「2-1(1)」、職員の初任給は、「2-1(2)」の月額のとおりとなっています。

諸手当

職員に支給される時間外勤務手当や扶養・住居・通勤手当等の諸手当は、条例で定められており、支給要件に該当した場合に支給され、それ以外の手当を支給することはありません。

平成26年度の期末・勤勉手当の支給割合は年4・05カ月分となっており、退職手当の支給割合の最高限度は52・44カ月分となっています。

定員適正化計画と

職員数の状況

部門別職員数の状況は、表の「5」とおりです。

今後とも、定員適正化計画および市政改革集中プラン行動計画に基づき、事務事業の整理、組織・機構の簡素合理化を推進し定員管理の適正化に努めてまいります。

◎問い合わせ：

人事行政課職員係

☎(55)5083



1 総括

(1) 人件費の状況(平成26年度普通会計決算)

住民基本台帳人口 (平成26年度末)	歳出額 A	実質収支	人件費 B	人件費率 B/A
57,378 人	43,585,953 千円	593,488 千円	4,071,206 千円	9.3 %

※人件費には、職員の給与のほか、市長などの特別職給与、議員、各種行政委員会の委員などの非常勤特別職報酬および共済費、退職手当負担金なども含まれています。

(2) 職員給与費の状況(平成26年度普通会計決算)

職員数 A	給与費			計 B	1人当たり給付費 B/A
	給料	職員手当	期末・勤勉手当		
425 人	1,708,060 千円	275,562 千円	625,711 千円	2,609,333 千円	6,140 千円

- (注)①職員手当には共済費、退職手当は含まれていません。
 ②職員数は、平成27年4月1日現在の一般職の人数です。
 ③職員数は、公営企業等会計部門の職員を除いています。

2 職員の平均給与月額・初任給等の状況(平成27年4月1日現在)

(1) 職員の平均年齢・平均給料月額および平均給与月額の状況

区分	平均年齢	平均給料月額	平均給与月額
一般行政職	42.8歳	328,671円	386,349円
技能労務職	53.0歳	335,155円	361,536円

※平均給与月額とは、給料月額と諸手当を合わせたものです。

やすらぎの丘 二本松斎場

全日本葬祭業協同組合連合会加盟

丸又ふれあい会 会員募集中

葬儀のすべてのご相談・ご用命は

丸又葬儀社

有限会社

本店/〒964-0917 福島県二本松市本町2丁目99-2 ☎0243-22-5598
 二本松斎場/〒964-0875 福島県二本松市槻木257-5

0120-03-5598

フリーダイヤル

(2) 職員の初任給および経験年数別・学歴別平均給料月額状況

区 分		初任給		経験年数別平均給料月額 (二本松市)		
		二本松市	国	10年以上15年未満	15年以上20年未満	20年以上25年未満
一般行政職	大学卒	175,100円	174,200円	286,100円	314,400円	364,900円
	高校卒	142,500円	142,100円	251,800円	295,700円	322,300円
技能労務職	高校卒	137,900円	-	該当者なし	該当者なし	324,200円

3 職員の手当の状況

(1) 期末手当・勤勉手当(平成26年度)

区 分	二本松市	国
期末手当	2.55月分	2.60月分
勤勉手当	1.50月分	1.50月分
1人当たりの平均支給額	1,472千円	-

(2) 退職手当の支給率(平成26年4月1日現在)

区 分	自己都合	勸奨・定年
勤続25年 最高限度	30.82月分 52.44月分	36.57月分 52.44月分
1人当たりの平均支給額(平成26年度)	11,009千円	22,712千円

※1人当たりの平均支給額は、期末手当と勤勉手当を合算し平均したものです。

4 特別職等の報酬等の状況(平成27年4月1日現在)

区 分	月 額	期末手当	退職手当(算定方式)
給 料	市 長	970,000円	退職時の給料月額×在職月数×48/100
	副市長	775,000円	
報 酬	議 長	445,000円	退職時の給料月額×在職月数×29/100
	副議長	395,000円	
	議 員	375,000円	
		(平成26年度支給割合) 3.05月分	

5 職員数の状況

部門別職員数の状況と主な増減理由(各年4月1日現在)

部 門	区 分	職 員 数		対前年 増減数	部 門	区 分	職 員 数		対前年 増減数	
		平成26年	平成27年				平成26年	平成27年		
普通会計部門	一般行政部門	議 会	5	5	0	公営企業等 会計部門	病 院	4	4	0
		総 務	105	105	0		水 道	16	16	0
		税 務	28	26	▲2		下水道	8	8	0
		民 生	82	75	▲7		その他	30	30	0
		衛 生	31	30	▲1		小 計	58	58	0
		農 水	37	37	0		合 計	501	483	▲18
		商 工	15	15	0	[条例定数]	[656]			
		土 木	58	55	▲3					
		計	361	348	▲13					
	教育部門		82	77	▲5					
小 計		443	425	▲18						

※職員数は一般職に属する職員数であり、地方公務員の身分を保有する休職者などを含み、安達地方広域行政組合への派遣職員、臨時または非常勤職員を除いています。



あだたら山ロープウェイ

で安達太良山の
大自然と眺望を 満喫!

★ **バーベキューランチ2~80名様**

1人前料金 1,500円
〈富士急レストハウス11時30分~14時30分前日正午までに要予約〉

★ **食事バック(往復券+バーベキュー)**

1人前料金 大人2,500円 小人2,300円
〈富士急レストハウス11時30分~14時30分前日正午までに要予約〉

二本松市奥岳温泉 あだたら高原リゾート



バーベキューランチ15名から25名
送迎いたします

TEL0243-24-2141
<http://www.adatarayama-resort.com>

11月8日(日)まで毎日営業
 営業時間 8時30分~16時30分

料 金	大人	小人
	片道 950円	700円
往復	1,650円	1,250円

※天候状況により安全のため運休する場合があります。

改革・自立・市民との協働のまちづくりをめざして

「市政改革集中プラン」の実施状況をお知らせします

市では、平成18年3月に「市政改革集中プラン」を策定し、市政改革に取り組んできました。改革プランは、平成21年度までを目標年次とした第一次行動計画に引き続き、平成27年度までを目標年次とした第二次行動計画を策定して推進しています。

改革全体の結果と効果額についてお知らせします。

改革推進に当たっての基本的な考え方

※詳細は市ウェブサイトでご覧いただけます。

市政改革の背景

二本松市を取り巻く状況は、急激な少子高齢化・人口減少社会の到来、国・地方の財政難、地方分権社会の到来で大きく変化しています。

三位一体の改革では国からの地方交付税や補助金が大幅に減額され、さらに平成20年秋以降の世界的な金融経済危機の影響により市の税収も大きく落ち込んでいます。

このような状況下で行政サービスを継続的に提供し、また東日本大震災から早期の復興を図るためには、市政改革を推進し、安定した行財政基盤を確立することが不可欠です。

財政上の効果

市政改革集中プランを実施することにより、平成17年度からの10年間の累計で、実績額142億4,366万円の改革効果がありました。

主な取り組み内容は、下表(表2)のとおりです。

そのうち、職員定数の適正化の取り組み(表1)では、合併効果をできる限り早期に実現するため、平成17年度の職員数と比較して平成27年度4月1日現在では、183人の削減をしています。

(表1)職員数の推移 ※各年度4月1日現在の人数

年度	改革目標		実績		
	職員数	累計削減数	職員数	累計削減数	削減率
17年度	667人	-	667人	-	-
第二次行動計画	22年度	△110人	557人	△110人	16.5%
	23年度	△122人	543人	△124人	18.6%
	24年度	△134人	525人	△142人	21.3%
	25年度	△150人	514人	△153人	22.9%
	26年度	△161人	502人	△165人	24.7%
	27年度	△178人	484人	△183人	27.4%

お問い合わせ：
人事行政課行政係
☎(55)5084

(表2)市政改革集中プランの主な実施状況(平成17年度～平成26年度)

改革項目・効果累計額	これまでの主な実施内容
定員管理の適正化 82億8,900万円の削減	・平成17年度から平成20年度まで一般職員の採用を凍結・希望退職者意向調査を実施するなどし、平成17年度当初と比較すると183人の職員を削減 ・職員の適正・職場の状況等を総合的に勘案し、組織の統合・人員配置を見直し
職員給与の見直し 15億9,369万円の削減	・管理職手当の減額・特殊勤務手当の是正、旅費日当の廃止 ・管理職による業務指導の徹底、代休制度の活用等による超過勤務手当の抑制
長期債務残高と公債費の抑制 2億3,426万円の削減	・公債費の適正な管理に努めるとともに、繰上償還、余剰財源の基金への積み立て、交付税算入率の低い起債の発行を控え、実質公債費比率等の適正化
補助金の見直し 5億6,655万円の削減	・平成17年度から所期の役割を果たした補助金の見直し ・市民公募による補助金見直し検討委員会の検討結果に基づいた補助金の見直し
事務事業の見直し 4億2,895万円の削減	・納期前納付報奨金の廃止 ・道路照明のLED化等
行政コストの削減等 12億3,494万円の削減	・電気料の削減(省エネ蛍光灯への切り替えや冷暖房の温度管理の徹底など) ・車両管理費の削減(リース車両の買い取りによる初期経費の削減) ・公共工事のコスト削減(現場発生材の再利用などによる工事コスト削減)等
収入アップ施策の推進 18億9,627万円の増収	・未利用財産の売り払い(市の遊休財産を売却) ・公共施設使用料の見直し ・職員駐車場協力金制度の導入(職員駐車場の利用料を徴収)等
市民と行政の協働のまちづくりの更なる推進	・人が輝き地域が輝く「美しい豊かな二本松」の実現を目指し、市民が主体となって構成された地域づくり事業を実施する組織に対して「二本松市市民との協働による地域づくり支援補助金」を交付し、地域の創意工夫による地域づくりの取り組みを強化

福祉の窓

要介護認定者へ「障害者控除対象者認定書」を交付

所得の申告時に障害者控除を受けられるよう、介護保険法の要介護認定者で、障がい者に準ずると認められる方に認定書を交付しています。

申請できる方

65歳以上の方で要介護1以上の方(要介護認定の申請中の方も申請できます。)

申請の必要がない方

- ・身体障害者手帳1級および2級の方、療育手帳Aを所持する方
- ・本人および被扶養者が非課税の方等で、確定申告等をする必要がない方

既に認定書をお持ちの方で、認定区分等に変更がない方

申請の方法

申請は随時受け付けます。高齢福祉課または各支所地域振興課に備え付けの申請用紙に必要事項を記入の上、提出(郵送可)してください。調査し認定書を交付します。

その他

平成27年の申告にお使いになる場合は、12月ま

でに認定申請を済ませてください。

既に認定書をお持ちの方は、内容に変更がない限り毎年の所得の申告にお使いいただけます。ただし、障害が軽減された方は、内容を審査し認定書を返還していただくこともあります。

◎問い合わせ：

高齢福祉課長寿福祉係
☎(55)5114

手話通訳者を派遣します

聴覚障がい者の方が社会生活におけるコミュニケーションを円滑に行えるよう、市内の聴覚障がい者の方または聴覚障がい者の方とコミュニケーションが必要な方に手話通訳者を派遣しています。

申込方法

希望する日の7日前までに申請書を福祉課へ提出してください(ファックス、電話による申込可)。申請書は、福祉課(市役所1階)、各支所地域振興課、各住民センターにあります。※緊急の場合は、随時受け付けしています。

利用料

無料
こんな時ご利用いただけます

・医療機関への通院

・金融機関や郵便局での手続き

・行政区での話し合い など

※次の場合は派遣できません

・営利を目的とする事業等

・政治活動または宗教活動

※詳しくは、左記までお問い合わせください。

◎問い合わせ・申し込み：

福祉課障がい福祉係

☎(55)5113
Fax(22)1547

肢体不自由者来所相談会

補装具の購入・修理、医療その他更生に関する相談会が次の日程により開催されます。

開催日 11月20日(金)

受付時間 午後1時～3時

相談料 無料

会場 福島市身体障がい者福祉センター腰の浜会館

(福島市腰浜町32-1)

※身体障害者手帳をお持ちの方は持参してください。

申込期限 11月13日(金)

申込方法 事前に電話等でお申し込みください。

◎問い合わせ・申し込み：

福祉課障がい福祉係
☎(55)5113

または各支所地域振興課



10月4日
日本の城2015「二本松城跡」
ランクイン

世界最大の旅行口コミサイト「トリップアドバイザー」の行って良かった日本の城ランキング13位に「二本松城跡」が選ばれました。🍷

二本松を元気に、
中長の新野です。

最近の活動をお伝えします。



10月8日
「あだたらの名水」
完成記者会見

合併10周年を記念し、二本松市の水道水がペットボトルになりました。限定5,000本を観光イベント等で無料で配布をする予定です。🍷

10月10日
菊人形開場式

今年のテーマは「幕末維新伝」。菊人形の新たな歴史を刻みます。開場式には、菊むすめをはじめ多くの皆さんが応援に駆け付けてくださいました。🍷



まちの話題 Part1. TOWN TOPICS

小林清子さん・紺野マサイさん・伊藤政國さん ～めでたく満100歳～

この世に生を受けて一世紀、9月20日に小林清子さん(西勝田)、26日に紺野マサイさん(戸沢)、10月9日に伊藤政國さん(茶園)がめでたく満100歳を迎えられました。二本松市から賀寿、同じく福島県から賀寿と木杯が贈られました。小林さんの長寿の秘訣は「体操をすること。家族の笑顔を見ること」、紺野さんは「食べ過ぎないこと。手を動かすこと」、伊藤さんは、「自分でできることは、自分でやること。好き嫌いなく、何でも食べること」だそうです。皆さんの益々のご長寿をお祈りします。



▲小林清子さん



▲紺野マサイさん



▲伊藤政國さん

各競技で地域の代表が熱戦 ～二本松市民体育祭・平成27年度市栄誉賞～

9月27日に城山総合体育館等を会場に第10回市民体育祭が開催されました。

開会式の席上、各種競技で全国大会などで活躍した選手・団体へ新野市長から市栄誉賞(19人・2団体)、佐藤体育協会長から体育協会表彰(36人・5団体)が授与されました。引き続き行われた球技大会では、各地域の予選会を勝ち抜いた代表チームが熱戦を繰り広げ、ソフトボールは杉田3区チーム、家庭バレーボールは杉田六区チーム、卓球は岩代チームが優勝しました。

市栄誉賞を受賞された方々をご紹介します(敬省略)

陸上

佐藤 智美(原セ)
佐藤 正壽(太田)
遠藤 里治(小沢)

セパタクロ

菅野 瑞穂(太田)
清水 舞夏(智恵子の森)

カヌー

野地 裕太(太田)
小久保 南海(郭内)
鈴木 康大(針道)
佐藤 貴充(戸沢)

馬術

大内 美幸(箕輪)

ソフトボール

大内 麻里奈(五月町)
佐藤 信治(郭内)
矢澤 敏徳(市海道)
安達 勉(二伊滝)
高島 広行(中里)

綱引

木幡 べんてんジュニア

ソフトテニス

片野 理音(金色久保)
齋藤 大樹(湯川町)
大内 悠生(郭内)
守谷 善太(金色)

二本松第一中学校男子ソフトテニス部



▲栄誉賞授賞式の様子

悩み事の解決方法、専門家に聞いてみませんか？

日本税法支援センター
税テラス二本松

☎050-3381-3803
予約受付 平日9:00～17:00
二本松市本町1丁目60-2
(二本松図書館前)

相談時間	担当	月	火	水	木	金
10:00 ～16:00	弁護士	●	●	●	●	●
	司法書士			●		
	専門家		●※1		●※2	

※1 行政書士・社会福祉士・社会保険労務士 ※2 税理士・建築士・土地家屋調査士

相続サポートあだち

相続/遺言無料相談会

◇12月1日(火) 午後6時～8時

◇二本松市勤労者研修センター2階(郭内北小隣り)
行政書士 石川晃雄(☎23-4460 原セ諏訪236)
行政書士 佐藤直人(☎23-5980 油井字前作171)

◎電話で石川までご予約ください。◎相続遺言に係る文書作成に関する相談会です。◎守秘義務を守りますので安心してご相談下さい。

ほんとの青い空に広がる音色 ～二本松市合併10周年記念鼓笛パレード～

9月30日、二本松市合併10周年を記念し、二本松市全16小学校の児童と交通安全団体の皆さんによる鼓笛パレードが開催されました。パレードは、本町通りコースと根崎・竹田通りコースの2コースで行われました。沿道に詰め掛けたたくさんの皆さんから温かい声援を受け、児童たちの元気いっぱいの演奏が、二本松の青空に響き渡りました。



【合併10周年
記念参加校】
1、旭小
2、小浜小
3、新殿小
4、東和小
5、渋川小
6、川崎小



7、8、市内の交通安全団体の皆さんもパレードに参加

元気な園児の歌で開園を祝う ～にほんまつ保育園開園～



かすみが丘保育所とまつが丘保育所を統合した「にほんまつ保育園」の開園式が10月1日に行われました。式典では年長組の園児34人が元気な歌を披露し、開園を祝いました。建物は天然木材を生かし、ぬくもりのある空間に仕上がっており、新しい園での生活を楽しみにしていた子どもたちの表情にうれしい笑顔が見えました。



まちの話題 Part2 TOWN TOPICS

秋の祭りが盛りだくさんの二本松 ～提灯祭り・紋付祭り・あばれ山車～

二本松の歴史ある秋の祭り。福島県重要無形民俗文化財にも指定されている「二本松の提灯祭り」は10月4日～6日まで開催されました。7町全てが揃う初日には12万人の観光客が訪れ、秋の夜空に灯された紅提灯と若連たちの威勢のいいお囃子と掛け声が響き渡りました。また10月11日には、各字の若連が紋付袴の正装で祭事を行う「小浜の紋付祭り」と、山車のもみ合いの迫力が見どころの「針道のあばれ山車」が開催され、多くの市民と観光客でにぎわいました。



【提灯祭り】1、御神火祭(ごしんかさい)。各字の若連たちが二本松神社から御神火をたいまつに灯し出発式の会場へと向かう 2、出発式前、手際よく提灯に火をつける 【あばれ山車】3、今年の山車のテーマは七福神 4、白装束に鉢巻き姿の若連たちが勢よく山車をぶつけ合う 【紋付祭り】5、6、あいにくの雨模様となったが、四町の太鼓台が太鼓と笛の音を鳴り響かせ町内を練り歩く



自然が奏でる やすらぎの宿

樺平

あだつら温泉 温泉旅館
くぬぎだいらホテル

〒964-0074
福島県二本松市岳温泉2-8
TEL. **0243-24-2626**
<http://www.kunugidaira.com>

20日～23日 **GI競輪祭** 小倉競輪場

1日～3日 函館記念 [GM]	4日～6日 立川 [F1]
6日～8日 伊東温泉 [F1] <small>GIRL'S KEIRIN</small>	9月～11日 西武園 [F1] <small>GIRL'S KEIRIN</small>
12日～15日 豊橋記念 [GM] <small>(国際競輪技術競輪)</small>	16日～18日 富山 [F1]
19日 千葉 [F1] <small>24日～26日</small>	28日～30日 京王閣記念 [GM]

11月秋の大感謝祭
23日 特製無料 **豚汁** 無料
競輪祭ブッチギリキャンペーン開催!!

当日の開催日程・イベント等の情報もホームページ・Twitterで確認できます [ツテライトあだつら 検索](#)

ナイター競輪 好評開催中
顔より大もも **GIRL'S KEIRIN**

11月27日金日は休催日です
※4日水、5日木、6日金ナイター競輪はお休みです

競輪場所在地 小倉競輪場 10:00～20:30 (開場により変更あり)
サテライトのだから **TEL.0243-53-2267**

二本松を彩る菊人形

～第61回二本松の菊人形開催「幕末維新伝」～



日本最大級の菊の祭典「二本松の菊人形」が10月10日開幕しました。会場となる県立霞ヶ城公園には、5人の菊むすめのほか、二本松観光PR隊「二本松少年隊」や福島の魅力为全国に発信するPR隊「福が満開ふくしま隊」が応援に駆け付け、会場を盛り上げました。

秋の夜空に初めての霞ヶ城

～合併10周年記念事業「イルミネーション一夜城」～

合併10周年を記念し、霞ヶ城本丸に三層やぐらの一夜城がお目見えし、10月10日～18日までの9日間、見る人々に希望の光を照らしました。合併の年に生まれた市内の小学4年生473人が将来の夢などを記入したペットボトルも本丸周辺に並べられ、ゴールドとピンクの色に光るペットボトルが、訪れた人々をやさしい光で出迎えていました。

- 1、4万3千個のLEDが取り付けられた一夜城
- 2、市内の小学4年生に自分の夢と二本松の将来像を書いてもらいました
- 3、ペットボトルには「あかるい町になってほしい」との願いが



- 4、強風と足場材(20トン)の搬入に苦勞した設営
- 5、点灯式では、二本松商工会議所青年部とJ.Cの皆さんによる甘酒と焼き団子の振る舞いも大好評



ヤマニ建設株式会社

〒964-0994 福島県二本松市南町225 TEL 0243-23-1409代 FAX 0243-23-1410
ホームページ <http://www.yamani-1971.com/> E-mailアドレス info@yamani-1971.com



チルチンぴと
「地域主義工務店」の会

千葉法律事務所

＜法律相談受付 要電話予約＞

- 事故(交通・労災・介護等)の慰謝料・賠償
- 離婚 ■相続・遺言 ■土地・建物の売買・賃貸借
- 債権回収 ■会社関係 ■その他法律事務一般

〒960-8018 福島市松木町7番22号 (福島市役所西側 駐車場あり)

福島県弁護士会所属

弁護士 千葉 和彦 TEL024-535-3690

みんなの広場 わが家のアイドル

就学前のお子さんを誕生月にご紹介します。12月号に掲載を希望される方は、11月5日(木)までに写真とコメントをお寄せください。
(秘書広報課秘書広報係)

はしもと ゆうま
橋本 優真くん



平成24年11月生(郭内)
父：潤さん 母：美由紀さん
ご両親から一言：優真くん3歳のお誕生日おめでとう！暴れん坊でパパとママを困らせる事も多いけどそのまま活発な優真くんできてね！

たんじ かな
丹治 佳奈ちゃん



平成26年11月生(油井)
父：賢太郎さん 母：圭さん
ご両親から一言：1歳おめでとう!!これからもお姉ちゃんと仲良く、元気に育ってね。

あわい ゆうの
粟井 悠乃ちゃん



平成21年11月生(岳温泉)
父：俊雄さん 母：仁美さん
ご両親から一言：6歳の誕生日おめでとう。あと半年で保育所生活終わりですね。残りの保育所生活楽しんでね。小学校入学楽しみですね。

あへ やまと
阿部 大和くん



平成26年11月生(上竹)
父：洋人さん 母：良美さん
ご両親から一言：1歳のお誕生日おめでとう。これからは元気いっぱい大きく育ってね。

たかの ここな
高野 心花ちゃん



平成25年11月生(上川崎)
父：直樹さん 母：妙美さん
ご両親から一言：ここちゃん、2歳のお誕生日おめでとう！いつもニコニコ笑顔でいてくれてありがとう。これからはお兄ちゃんたちと仲良く、元気いっぱいすくすく育って行ってね。

ほんだ あおい
本多 葵ちゃん



平成26年11月生(館野原)
父：剛さん 母：麻耶さん
ご両親から一言：葵ちゃん、1歳のお誕生日おめでとう！すくすくと大きく育ってね。

すずき かりん
鈴木 花梨ちゃん



平成26年11月生(杉田町)
父：裕司さん 母：いづみさん
ご両親から一言：かりんちゃん♡1歳のお誕生日おめでとう!!かわい笑顔にいつも癒されています。ハイハイも上手になりました。次は歩いて、お兄ちゃんと遊ぶのが待ち遠しいね♪

あんざい こうへい
安齋 康平くん



平成25年11月生(小沢)
父：康之さん 母：智美さん
ご両親から一言：康平くん、2歳のお誕生日おめでとう！元気いっぱい、毎日過ごそうね。

くのう ゆめと
久納 夢翔くん



平成22年11月生(渋川)
父：寿さん 母：裕香さん
ご両親から一言：夢ちゃん5歳のお誕生日おめでとう☆幼稚園に行き、お友達もいっぱいできて、ちょっぴりお兄ちゃんらしくなったね。お兄ちゃん達、妹と仲良く、元気に大きくなってね。夢ちゃんのお笑顔大好きだよ♡

あんざい あまね
安齋 天弥くん



平成24年11月生(渋川)
父：達弥さん 母：香絵さん
ご両親から一言：いつも僕大きい？とっている元気な子です。曾祖父にお薬を口に運んでくれるやさしい子。にいにのまねっこばかり。やさしくて強い子になあれ！

いがらし いぶき
五十嵐 伊吹くん



平成26年11月生(向原)
父：雄輝さん 母：美穂さん
ご両親から一言：伊吹、1歳のお誕生日おめでとう！楽しい毎日ありがとう♪これからもたくさん食べてたくさん笑って大きくなってね。

山岡行政書士事務所

随時無料相談

- 遺産相続 ○遺言 ○成年後見
- 離婚 ○その他

(※出張相談にも応じます)

〒964-0868 二本松市館野一丁目365番地1
行政書士 山岡 憲夫

TEL0243-22-1617(杉の子保育園内) (携) 080-6975-5121



健康と育児のひろば

乳幼児健康診査

◆4カ月児健康診査

対象者	期日	場所	受付時間
平成27年6月1日～7月10日生	11月11日(水)	二本松保健センター	12:30～13:10

◆10カ月児健康診査

・対象者は満10カ月を迎えた方です。(まだの方は、1歳前まで受診できますので早めに受けましょう。)
 ・個別健診で実施していますので、問診票と「10カ月児健康診査のお知らせ」(出生届出時の配布)をご覧になり、実施医療機関に予約のうえ受診してください。

◆1歳6カ月児健康診査

対象者	期日	場所	受付時間
平成26年3月1日～3月20日生	11月19日(木)	安達保健福祉センター	12:00～13:20

◆3歳児健康診査

対象者	期日	場所	受付時間
平成24年7月18日～8月5日生	11月17日(火)	安達保健福祉センター	12:00～13:20
平成24年8月6日～8月23日生	11月26日(木)	二本松保健センター	

※3歳児健診の案内通知が届きましたら、受診の可否についてお知らせください。(指定の日程で受診できる場合も予約が必要です。)指定の日程・会場で受診ができない場合は、変更可能です。
 ※集団(4カ月・1.6歳・3歳児)健診では、歯科・保健相談、指導を行っています。歯科指導では希望があれば保護者の方の歯みがき支援も行っていきます。

乳幼児健康相談

どの地域の保健センターでも受診できます。お住まいの地区に関係なく、ご都合のいい日程・時間に合わせておいでください。

◆7カ月児健康相談

対象者	期日	場所	受付時間
平成27年4月1日～5月15日生	11月30日(月)	安達保健福祉センター	9:15～9:30
	12月11日(金)	二本松保健センター	13:15～13:30
平成27年3月1日～4月30日生	11月9日(月)	岩代保健センター	9:15～9:30
	11月18日(水)	東和保健センター	

◆1歳児健康相談

対象者	期日	場所	受付時間
平成26年10月16日～12月5日生	11月30日(月)	安達保健福祉センター	13:15～13:30
	12月11日(金)	二本松保健センター	9:15～9:30
平成26年9月1日～10月31日生	11月9日(月)	岩代保健センター	9:15～9:30
	11月18日(水)	東和保健センター	

◆2歳児健康相談

対象者	期日	場所	受付時間
平成25年8月1日～9月10日生	11月27日(金)	安達保健福祉センター	9:00～9:15
	12月4日(金)		9:00～9:15

※二本松・安達の2会場で行われます。いずれかの会場でお受けください。

◎問い合わせ…健康増進課保健係 ☎(55)5110
 二本松保健センター ☎(55)5108
 岩代保健センター ☎(65)2820
 東和支所市民福祉係 ☎(66)2499

育児教室

(二本松地域) ◎問い合わせ…子育て支援センター ☎(23)0415

行事名	日時(受付時間)	会場	概要
育児のひろば(火曜)	10日、17日、24日	9:30～11:30	2歳児からの親子対象
親子教室(金曜)	6日、27日	9:45～10:45 11:00～12:00	子育て支援センター(二本松保健センター内) 0歳児親子対象 1歳児親子対象
育児講座	13日(金)	9:30～11:30	離乳食作り(限定10組・要予約)
通常開放	毎日(土・日曜日、祝日を除く)	8:30～16:00	年齢制限なし(保護者同伴)

(安達地域) ◎問い合わせ…健康増進課 ☎(55)5110

行事名	日時(受付時間)	会場	概要
おひさまクラブ(木曜)	5日、12日、26日	10:00～11:30	安達保健福祉センター 年齢制限なし(保護者同伴)

(安達地域) ◎問い合わせ…あだち保育園 ☎(61)3290

行事名	日時(受付時間)	会場	概要
あそびの広場	26日(木)	9:30～10:30	子育て支援センター リトミック遊びをしよう
通常開放	毎日(土・日曜日、祝日を除く)	8:30～12:00	(あだち保育園内) 年齢制限なし(保護者同伴)

(岩代地域) ◎問い合わせ…小浜保育所 ☎(55)2124

行事名	日時(受付時間)	会場	概要
すくすく広場(木曜)※11日は水曜	5日、11日、19日、26日	10:00～11:30	子育て支援センター 七五三の袋を作ろうなど
通常開放	毎日(土・日曜日、祝日を除く)	8:30～13:30	(小浜保育所内) 年齢制限なし(保護者同伴)

(岩代地域) ◎問い合わせ…いわしろさくらこども園 ☎(57)2709

行事名	日時(受付時間)	会場	概要
さくらこ広場	11日(水)、24日(火)	10:00～11:30	子育て支援センター サーキット遊びをしようなど
通常開放	毎日(土・日曜日、祝日を除く)	8:30～13:30	(いわしろさくらこども園内) 年齢制限なし(保護者同伴)

(東和地域) ◎問い合わせ…東和保健センター ☎(66)2499

行事名	日時(受付時間)	会場	概要
つくしくらぶ(水曜)	11日、25日	10:00～	東和保健センター 芋煮会など

(東和地域) ◎問い合わせ…とうわこども園 ☎(24)8125

行事名	日時(受付時間)	会場	概要
わくわく広場(火曜)	10日、17日、24日	10:00～	子育て支援センター ちとせ給袋を作ろうなど
通常開放	毎日(土・日曜日、祝日を除く)	8:30～13:30	(とうわこども園内) 年齢制限なし(保護者同伴)

定例健康相談

実施日	場所	受付時間	内容
2日(月)	二本松保健センター	9:00～11:00	歯科・保健相談
	安達保健福祉センター		保健相談
	岩代保健センター		歯科・栄養・保健相談
16日(月)	二本松保健センター	9:00～11:00	保健相談
	安達保健福祉センター		歯科・保健相談
	道の駅さくらの郷 東和保健センター		保健相談
4日(水)	二本松保健センター	13:30～15:30	こころの健康相談

*相談担当 保健相談…保健師 栄養相談…栄養士
 歯科相談…歯科衛生士 心の健康相談…臨床心理士
 ◆こころの健康相談は予約制です。相談の3日前までにお申込みください。
 ◆市民はどなたでも相談いただけます。お気軽にご相談ください。
 ◎問い合わせ…健康増進課予防係 ☎(55)5109

子育て

11月は児童虐待
防止月間です

『もしかして』

あなたが救う

小さな手

家庭児童相談室では、18歳未満のお子さんに関するさまざまな相談に応じています。相談で知り得た個人の情報や秘密は固く守ることが義務づけられていますので、自分一人や家族だけで悩まず、お気軽にご相談ください。

相談受付の内容

- ・ 児童虐待に関すること
- ・ 性格や生活習慣および知的能力、言語能力の発達や発育不良に関すること
- ・ 不登校、いじめ、長期欠席等学校生活に関すること
- ・ 非行に関すること
- ・ 親子関係、虐待、家庭内暴力等家族の人間関係に関すること
- ・ 養育にかかる経済的不安、養育の態度や姿勢、地域の環境等に関すること
- ・ 知的障がい、肢体不自由等

心身の機能に障がいをもつ児童の養育に関すること
・ その他相談したいこと

相談の方法

電話による相談

4人の家庭児童相談員が対応しています。

来所による相談

相談室や相談コーナーが用意されています。

訪問による相談

家庭児童相談員が家庭や学校などを訪問して相談に応じます。

※民生委員、児童委員、学校、幼稚園、保育所等を通しての相談も可能です。

※必要に応じ、関係機関とも連携を図り、よりよい問題解決に向けて対処します。

相談窓口

家庭児童相談室(市役所1階・子育て支援課内)

児童相談の対象年齢

家庭児童相談室への相談は、原則として18歳未満の児童が対象となります。

問い合わせ

家庭児童相談室

☎(22)0783

児童相談所全国共通ダイヤル

☎189

平成28年度 保育所(園)・幼稚園・認定こども園の入所(園)児童募集

幼稚園、保育所、認定こども園に入所・入園する児童を募集します。
受付期間終了後も随時受け付けします。

区分	施設名	定員(人)	通園区域 または所在地	受付期間	受付場所	問い合わせ	その他
市立幼稚園	塩沢幼稚園	35	塩沢小学校学区	11月2日(月) ~30日(月)	各市立幼稚園	☎(22)1139	4歳児 H23.4.2~ H24.4.1生
	はらせ幼稚園	35	原瀬小学校学区			☎(22)6008	
	杉田幼稚園	70	杉田小学校学区			☎(23)0531	
	石井幼稚園	70	石井小学校学区			☎(23)4785	
	大平幼稚園	70	大平小学校学区			☎(22)0756	
	油井幼稚園	105	油井小学校学区			☎(23)5445	
	渋川幼稚園	35	渋川小学校学区			☎(54)2641	
	川崎幼稚園	35	川崎小学校学区			☎(52)2101	
	小浜幼稚園	35	小浜小学校学区			☎(55)3044	
認可保育所	にほんまつ保育園	180	郭内	11月2日(月) ~30日(月)	子育て支援課 各支所地域振興課	子育て支援課 保育所幼稚園係 ☎(55)5112	生後6カ月以上小学校就学前の児童で保育を必要とする児童
	あだたら保育所 ※満1歳以上	40	岳温泉				
	あだち保育園	120	油井				
	小浜保育所	60	小浜				
	のびのび保育園 ※3歳まで	45	金色				
	ほうとく保育園	60	高田				
認定こども園	いわしろ	60	西新殿	11月2日(月) ~30日(月)	子育て支援課 各支所地域振興課 各施設	☎(22)0145	保育を必要とする場合 6カ月以上、 しない場合 3歳以上
	さくらこども園	120	針道				
	とうわこども園	120	針道				
	認定こども園まゆみ	95	竹田				
	認定こども園 子どもの館	75	中里				
認定こども園 二本松学園	110	亀谷					
小規模 保育所	えくぼ保育園	15	平石高田	11月2日(月) ~30日(月)	各施設	☎(23)6405	2歳まで
	なかよし保育園	9	金色			☎(23)6456	
	きらきら保育園	15	大壇			☎(22)5482	

次の私立幼稚園、認可外保育所の入園に関しては、直接各施設にお問い合わせください。

区分	施設名	定員(人)	通園区域 または所在地	受付期間	受付場所	問い合わせ
私立幼稚園	同朋幼稚園	120	竹田	各施設にお 問い合わせ ください	各施設	☎(22)0739
	二本松カトリック幼稚園	105	若宮			☎(22)0508
	岩代幼稚園	80	小浜			☎(55)2024
認可外保育所	杉の子保育園	20	館野			☎(22)1617
	おひさま保育園	40	高越松ヶ作			☎(23)1199

◎問い合わせ…子育て支援課保育所幼稚園係☎(55)5112

環境衛生のお知らせ

**違法な不用品回収業者で
処分していませんか？**

「テレビなどの家電や家庭の不用品を無料で回収します」などといったチラシを配付して軽トラックで巡回する業者が見受けられます。

家庭からの廃棄物を回収する正規の業者は、「一般廃棄物収集運搬業許可」を持っていますが、「無料回収」をうたう業者のほとんどは無許可業者です。「無料」と思って頼んだら、高額な料金を請求された「自分が頼んだ不用品が近くの空き地に捨てられていた」といったトラブルが全国的に発生しています。

こうした業者が回収した家電製品などが、適正に処分されないまま野積みになれ火災が発生したり、外国に輸出されて環境汚染の原因になったりしています。

違法な不用品回収業者を利用せず、適正な処分をしてください。

粗大ゴミの処分

（指定「3袋に入らないもの」）
もみやクリンセンターへ持ち込み：無料

※ただし、畳、ふとんは有料

で、10kg当たり130円

ご自宅へ引き取り：有料

処理手数料

1点当たり1,330円

※4点以上は割引あり

収集日 毎月10日・25日

申込方法 市役所生活環境課

へ収集日の10日前までに電話でお申し込みください。

※テレビ、エアコン、冷蔵庫、洗濯機といった家電リサイクル法対象家電品は、粗大

ゴミとして処分できません。

そのほか受け入れできない

品目や処分方法については、

お問い合わせください。

野焼きしないで！

家庭ごみや草木等を野焼きすることによる煙の苦情が各地で寄せられています。ごみを焼却することにより、猛毒のダイオキシンなどの発生にもつながりますので、焼却せずに、指定のごみ袋に入れて

処分してください。

野焼きは法律で禁止されており、罰則規定もあります。農業や林業を営むためにやむを得ない焼却や社会慣習上の行事（どんど焼き等）などが、例外的に認められていますが、これらの場合も周辺に影響のないように行う必要がありますので、十分にご注意ください。

警察による野焼きの検挙事例

①竹等約16kgを畑で野焼き 罰金20万円(60代男性)

②木くず約10kgを会社倉庫で野焼き 罰金20万円(40代男性)

◎問い合わせ：生活環境課環境衛生係 ☎(55)5103

または各支所地域振興課

環境講演会

「よく省き、よく使い、よく利用する」
～ 3Rの極意 ～

江戸時代の人々の資源利用の仕組みや、福島大学で作成されたゲームを通して、ごみの発生抑制・再利用・再生利用の極意を学びましょう。

日時 11月21日(土)

13:30～15:00(受付13:00～)

場所 二本松福祉センター 第一会議室(亀谷)

講師 福島大学共生システム理工学類

参加費 無料

申込方法 電話で参加人数をお知らせください。



後藤 忍 准教授

◎問い合わせ…二本松市生活環境委員会事務局
(生活環境課内) ☎(55)5103

保健のお知らせ

高齢者インフルエンザ
予防接種の助成額変更

インフルエンザワクチンが改良され、ワクチン単価が増額しました。そのため、広報10月号でお知らせしました高齢者インフルエンザ予防接種の助成額が次のとおりとなります。ただし、自己負担額に変更はありません。

助成額

変更前 2,920円

変更後 3,450円

自己負担額

1,500円(変更なし)

対象者 65歳以上および60歳

～64歳で予防接種法による該当者(※)

※特定の病気で身体(内部)障害者1級相当の方

◎問い合わせ・申し込み

健康増進課予防係

☎(55)5109

みんなで健康教室
「みんなでつなごう、健康の輪」

「健康の輪をつなげる」ことをテーマに健康料理教室を開催します。

「健康につながる「減塩」と「野菜あと一皿」料理の工夫について、地域の皆さんと一緒に学び、家族へ、お隣りへ、そして地域へと広げ、地域ぐるみで健康の輪をつないでいきましょう。

お誘い合わせの上、ぜひご参加ください。

日程 12月2日(水)

場所 安達公民館

時間 午前9時45分～午後2時30分

受付 午前9時30分～

内容 グループ学習
・減塩や野菜料理の工夫で高血圧とメタボ予防

・1食分の調理実習と試食

対象者 健康づくりに関心のある方(男性の方もどうぞ)

※先着30人

参加費 200円(教材費)

申込期限 11月20日(金)

主催 二本松市健康推進委員会

◎問い合わせ・申し込み

二本松市健康推進委員会事務局
(健康増進課(東和支所)内)

☎(66)2499

検診結果相談会【岩代地域】

検診結果はいかがでしたか? 検診結果を有効に活用していただけるよう保健師による個別相談会を地域別に開催します。健康に関する日頃の悩みを相談したり、生活習慣の改善方法などを考えたりする機会としてお気軽にご参加ください。安達地域は12月に開催予定です。

開催日	受付時間	場所
11/26(木)	9:30~11:00	旭住民センター
12/7(月)	9:00~11:00	岩代保健センター
12/21(月)	9:00~10:30	道の駅さくらの郷

持参するもの ・検診結果通知書 ・健康手帳
※予約は不要です。左記の日程で都合が悪い場合は、各保健センターで結果の説明を随時受け付けていますので、電話でご連絡の上、お越しください。

からだいきいき教室【東和地域】

ご自身や家族の健康管理に役立てていただくため、医師や栄養士、運動指導士による健康教室(全3回)を各地域別に開催しています。各種検診結果を踏まえご自身の健康維持に役立てたい方、生活習慣の改善方法などを考える機会としてお気軽にご参加ください。岩代地域は12月、安達地域は1月に開催予定です。

開催日	時間	内容
11/25(水)	13:30~15:00 (受付13:15~)	医師講話:「心臓病の原因と予防」、講師:東和クリニック 木住野耕一氏
12/3(木)		歯科講話:「歯周疾患と生活習慣病」、講師:歯科衛生士 運動講話:「健康運動の考え方とやり方」、講師:運動指導士
12/8(火)		栄養講話:「動脈硬化予防の食事」、講師:栄養士 健康推進員による試食

申込方法 事前予約が必要(先着20人)

その他 1回のみ受講も可。検診結果、健康手帳を持参。
◎問い合わせ…健康増進課予防係☎(55)5109

平成27年度各種健(検)診の追加健(検)診のご案内

今年度、まだ検診を受けていない方はこの機会にぜひ受診してください。

実施日 11月28日(土)、29日(日) **受付時間** 8:00~10:00

会場 安達保健福祉センター ※総合健(検)診受診録をお持ちの方はご持参ください。

・健康診査等・

検診名	対象者 (平成28年3月31日までに対象年齢に達する方)	料金	項目
健康診査	・加入している医療保険にかかわらず19歳~29歳の方 ・生活保護世帯の方で受診を希望される方	無料	<ul style="list-style-type: none"> ・身体測定 ・血圧測定 ・血液検査 ・尿検査 ※理学的検査(身体診察) ※心電図検査 ※眼底検査
	・加入している医療保険にかかわらず30歳~39歳の方	200円	
特定健康診査	<ul style="list-style-type: none"> ・二本松市国保加入者で40歳~74歳の方(65歳以上で後期高齢者医療保険加入の方。生活保護世帯の方を除く) ・社会保険の扶養の方などで受診券をお持ちの方も受診できますので、受診の際は保険証と受診券をご持参ください。 	1,000円 ※社会保険の扶養の方は料金や項目が異なりますので医療保険者へご確認ください。	※の項目は、19歳~29歳の健康診査では実施いたしません。
後期高齢者健康診査	<ul style="list-style-type: none"> ・75歳以上の方 ・65歳以上で後期高齢者医療保険加入の方で受診を希望される方(生活保護世帯の方、長期入院者、施設入所者、事業主健診等を受けている方を除く) 	無料	

・がん検診等各種検診・

検診名	対象者 (平成28年3月31日までに対象年齢に達する方)	料金	項目
肺がんおよび結核検診	19歳以上	無料	胸部X線間接撮影
肺がん検診	40歳以上で※喫煙指数が600以上または過去6カ月以内に血痰があり、痰が出る方 ※喫煙指数1日に吸うたばこの本数×吸っている年数	300円	かく痰細胞診(3日間)
胃がん検診	19歳以上	400円	胃X線間接撮影(バリウムによる胃の透視)
大腸がん検診	19歳以上	100円	便潜血検査(2日間)
肝炎ウイルス検診	40歳~70歳で肝炎ウイルス検診を受けたことがない方	200円	血液検査(C型、B型肝炎検査)
前立腺がん検診	40歳~69歳の男性	200円	血液検査(PSA検査)

40歳の方、生活保護世帯の方、70歳以上の方は無料

◎問い合わせ...

《各種がん検診、健康診査》健康増進課予防係 ☎(55)5109 《特定健診》国保年金課国保年金係 ☎(55)5106

《後期高齢者健康診査》国保年金課医療給付係 ☎(55)5107

両親学級のご案内

安心して出産・育児ができるよう教室を開催します

会場 安達保健福祉センター **対象者** 市内にお住まいの妊婦さんとパートナーの方
日程・内容 **講師** 助産師

	日程	内容
11/8(日)	9:00~	受付・マタニティ体験
	9:30~12:00	・赤ちゃんのお風呂の入れ方 ・助産師との交流



託児 無料 ※事前に申し込みが必要です。

持ち物 母子健康手帳 ※託児希望の方はオムツなどを持参

申込方法 11月5日までに、参加者氏名、生年月日、託児希望の有無などをお知らせください。

◎問い合わせ・申し込み...健康増進課保健係 ☎(55)5110・Fax(23)1714

【11月】催事等のご案内

開催日	会場	催事等の内容	時間	問い合わせ
1日(日)	安達文化ホール	第48回安達文化祭 芸能発表会	9:00~	宍戸 ☎(53)2302
	コンサートホール	柏村音楽教室発表会	14:00~	三浦祥子 ☎(22)2326
3日(火・祝)	二本松市民会館	子どもに贈る音楽会 「作曲家ものがたり」	14:00~	子どもに音楽を贈る 会事務局・篠塚 ☎090(5186)1211
7日(土)	安達文化ホール	二本松市青少年健全育成 推進大会	13:30~	生涯学習課 ☎(55)5156
8日(日)	安達文化ホール	安達方部老人クラブ連合 会第9回芸能発表会	10:00~	安達方部連合会事 務局☎(53)2202
11日(水)	コンサートホール	教養講座「Nobyさんによる 演奏とトーク」	18:30~	二本松南小学校父母 と教師の会・松本 ☎(23)0049
14日(土) ~15日(日)	市民交流センター	復興なみえ町十日市祭	9:00~	浪江町商工会・岩渕 ☎(22)9100
15日(日)	コンサートホール	菅野・須田ピアノ合同発 表会	13:00~	菅野温子 ☎(22)6042
19日(木)	安達文化ホール	平成27年分 年末調整説明会	10:00~	二本松税務署 ☎(22)1192
21日(土)	市民交流センター	第13回 ガス屋の大感謝祭	10:00~	二本松商工会議所 ☎(23)3211
22日(日)	安達文化ホール	第8回チャリティー 二本松市紅白歌合戦	10:00~	熊谷 ☎(46)4114
	コンサートホール	ピアノ発表会	14:00~	中村かほる ☎(53)2551
29日(日)	二本松市民会館	二本松市合併10周年記念 式典	13:30~	秘書広報課 ☎(55)5096
	二本松福祉センター	二本松歴史研究会「義民正 木善右衛門と百姓一揆」	10:00~	宮坂 ☎(22)3674

催し

お知らせ

Information

市役所
二本松市金色403-1
☎(23)1111
安達支所
二本松市油井字瀧石1-2
☎(23)1221
岩代支所
二本松市小浜字北月山27
☎(55)2111
東和支所
二本松市針道字蔵下22
☎(46)2111
市ウェブサイトアドレス
http://www.city.nihonmatsu.lg.jp/

二本松市青少年健全育成推進大会

二本松市の明日を担う青少年の育成運動を推進するため、青少年健全育成推進大会を開催します。

日時 11月7日(土)
午後1時30分~

会場 安達文化ホール

販売など
ステージイベント

内容
・小中学生による「家庭の日」
「少年の主張」作文発表
・講演「子どもの気持ちに寄り添う」講師 鶴沼智恵子氏
入場料 無料

・利きご飯大会
・酪王カフェオレ早飲み選手権
・二本松少年隊&菊むすめ
・サンドウィッチマンのお笑いステージ

◎問い合わせ:

生涯学習課生涯学習・スポーツ係
☎(55)5156

合併10周年記念「にほんまつ産業祭」

開催日 11月14日(土)

15日(日)

時間 午前10時~午後4時
会場 城山総合体育館
・グラウンド

主な実施内容

農業展
・市内農産物等の展示・販売
・農機具の展示・説明など
商工業展
・市内事業所によるPR
・市内地場産品、特産品の展示・販売など

その他

・一関市による熱気球係留体験搭乗会
・軽トラ市
・スタンプラリー福引きなど

※詳しくは広報11月号と同時

◎問い合わせ:

商工課商工振興係
☎(55)51200



露店 30店出店予定

※地元産品PRとして、牛肉・ザクザクの試食、地酒・菓子の振る舞いもあります。

**第18回二本松市民音楽
フェスティバル**

市内の小学校・中学校・高校の児童生徒および一般の音楽団体が集い、出演者と聴衆が一体となって楽しめる音楽祭を開催します。美しいハーモニーをお楽しみください。

日時 11月8日(日)

午前10時～

会場 二本松市民会館

入場料 無料

出演

オーブニング

「二本松市民の歌」斉唱

邦楽

・福等会(二曲)

合唱

・郭内松寿会 童謡唱歌を楽しむ会

・旭小学校

・岩代童謡唱歌を歌う会

いわしろキッズコーラス隊

・杉田小学校

・二本松婦人会歌声クラブ

・二本松南小学校

・コール風音

・二本松北小学校

・コーラス・アカシヤ

・二本松第一中学校

・コール小浜ブルメリア

・安達東高等学校
・うたごえほなみ
・あだたら混声合唱協会
・二本松第一中学校・安達東高等学校
合奏・吹奏楽
・渋川小学校
・二本松北小学校
・安達中学校
・二本松第三中学校
・小浜中学校・安達東高等学校
・二本松第一中学校

**二本松市合併10周年記念
特別企画展
「二本松市の指定文化財」**

各地で大切に守られてきた仏像や掛軸、絵馬など、日ごろ目にすることができない貴重な指定文化財の数々を一堂に展示・公開しています。

開催期間 11月29日(日)まで

※月曜日は休館

場所 二本松市歴史資料館

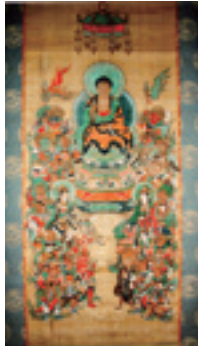

▶絹本着色十六善神画像(愛蔵寺蔵)

※詳しくは、広報にほんまつ10月号をご覧ください。

**大山忠作美術館特別企画展
「二本松さくら展」**

大山忠作画伯をはじめ、横山山観や上村松園など日本を代表する日本画家が描いた桜が、大山忠作美術館を埋め尽くします。来年の春は、美術館の絵画に華麗に咲く「さくら」をお楽しみください。

開催期間

平成28年4月9日(土)～5月8日(日)

開催場所 大山忠作美術館

入場券前売り販売

前売り販売では、記念クリアファイル付きのセットで販売も致します。

※入館券のみでも販売します。

セット内容 一般入館券2枚と記念クリアファイル1枚

販売価格

・セット販売 1,000円

・入館券のみ 1枚410円

販売日 11月1日(日)～

販売場所 大山忠作美術館

◎問い合わせ:

文化課文化振興係

(55)5154

全国的にも希少なパイプオルガンの調べをお楽しみください。



▲武久源蔵氏

日時 11月14日(土)

午後1時30分～

場所 東和小学校体育館

演奏者

・オルガニスト 武久源造

・パイプオルガニスト 山口眞理子

から有名唱歌をパイプオルガンと共に歌う企画もあります。

入場料 無料※整理券が必要

整理券取扱所 市内の各公民館、道の駅ふくしま東和

◎問い合わせ:

ふるさとネットワークTOWA田舎暮らしつくコン

サート実行委員会 菅野

☎090(9746)7727

募 集

ふるさと二本松「四季のかわり」冬コースの会員募集

ふるさと二本松「四季のかわり」は、二本松でとれた新鮮な農産物を、ふるさとの便り

として、会員の皆さまにお届けしています。

内容 二本松のお米(2kg)、切り餅、長イモ、アサツキ

リンゴ、ニンジン、シイタケ、ゴボウ、ゆず大根、ギンナン、しめ縄

※内容は変更になることあり

料金 4,000円(税込み)

※東北・関東地域以外は送料が加算されます。

発送日 12月下旬予定

申込期限 11月下旬までにお申し込みください。

申込方法

①現金での申し込み

農政課(市役所2階)または、JAみちのく安達直販課・グリーンセンターにほんまつ・グリーンセンター安達

まで現金を添えてお申し込みください。

②郵便振替の場合の振込先

(口座番号)

0226013173560

(加入者名)

「みちのく安達農業協同組合」

◎問い合わせ:

JAみちのく安達直販課

☎(33)2736

農政課総合農政係

☎(55)5116

募 集

「県民手帳」「県勢要覧」
好評発売中

例年ご好評をいただいている「県民手帳」の平成28年版、「県勢要覧」の平成27年版を販売中です。

左記の場所で販売していますので、購入を希望される方は窓口でお買い求めください。

販売場所

- ・企画財政課(市役所4階)
- ・各支所地域振興課

※市内では、みどり書房二本

松店、コメリパワー安達店
ダイユーエイト二本松店でも取り扱っています。

取扱期間

平成28年1月31日まで

販売価格(1冊当たり)

- ・県民手帳

500円(税込み)

- ・県勢要覧

1,500円(税込み)

◎問い合わせ:

企画財政課企画調整係

☎(55)50600

自 衛 官 募 集

募集種目	資格	受付	試験日	
陸上 自衛隊 高等工科 学校	推薦	中学卒業 (見込含む) 17歳未満 の男子	11/ 1 ~ 12/ 4	1/ 9~11日 のいずれか 1日を指定
	一般	17歳未満 の男子	11/ 1 ~ 1/ 8	1次: 1/23 2次: 2/4~7
自衛官 候補生	陸上・ 海上・ 航空男子	18歳以上 27歳未満 の者	年間を通 じて行っ ています。	受付時にお知 らせします。

※平成27年度の募集人員については、決定次第自衛官募集ホームページ等でお知らせしますので、ご確認ください。

※「推薦の」詳しい募集要項については、下記までお問い合わせください。

◎問い合わせ・資料請求先

生活環境課・各支所地域振興課

または自衛隊福島募集案内所 ☎024(545)7995

〒960-8164福島市八木田字榎内25-1

除雪ボランティアにご協力ください

冬期間、市道(歩道)の除雪作業をお手伝いいただける除雪ボランティアを募集しています。

除雪ボランティアは、個人や地域住民の団体の方々に市道除雪のご協力をいただくもので、あらかじめ市に除雪ボランティアの登録が必要になります。

除雪方法は、融雪剤の散布や市で貸し出する小型除雪機での作業、個人所有の機械で行う除雪作業などがあります。

除雪ボランティア団体の登録および詳細については、下記までお問い合わせください。

※昨年度以前から登録されている団体等は、再登録の必要はありません。



◎問い合わせ

土木課維持係 ☎(55)5125

安達支所産業建設課 ☎(23)9053

岩代支所産業建設課 ☎(65)2806

東和支所産業建設課 ☎(66)2503



教室・講座

「桜の育て方」研修会

「桜の郷」二本松「事業の一環として、市民の皆さまを対象とした桜の育て方の研修会を開催します。桜を育てている方や桜に興味のある方は、この機会に専門講師の現地研修を受けてみませんか。

開催日時

11月21日(土)
午前10時~正午

会場

安達ヶ原ふるさと村
※集合場所は駐車場

対象者

桜の植え方や育て方、剪定などに関心のある方

講師

公益財団法人日本花の会
結城農場 田中秀明氏

受講料 無料

申し込みなど

- ・事前申し込みは不要
- ・雨天決行

- ・筆記用具、雨具を持参

◎問い合わせ:

観光課観光立市係

☎(55)5095

「そば道場」受講者募集

安達公民館とあだちスポーソククラブの共催でそば道場を開設します。

年越しそばにどうぞ!

日時 12月13日(日)

- ①午前9時~
- ②午前10時10分~
- ③午前11時20分~
- ④午後1時30分~

内容

希望の時間枠でそば打ちを最初から最後まで行います。

※一人一時間程度で試食なし。

会場

安達公民館

対象者

市内在住または在勤されている方

定員

①~④の各回4人

参加料

※申込多数の場合は先着順
1,000円

講師

安達そば打ち愛好会

申込期間

11月16日(月)~30日(月)

◎問い合わせ:

安達公民館
☎(23)3721

教室・講座

市民講座
二本松市川本元気塾出前
講座「健康は足底から」

膝や腰が痛いなど体の不調はありませんか？もしかしたらそれは歩き方に問題があるのかもしれない。

足裏の圧力を測定し、バランスをチェックします。その結果に基づき、あなたに合った運動指導を行います。

自分の体を知って、健康への第一歩としてみませんか。

開催日・内容(全2回)

・11月18日(水)

「あなたの体の状態は？」

足底圧測定・指先の血液循環

環のモニター等

・12月16日(水)

「福島大学 川本和久氏の

講話と運動指導」

1回目の測定結果からあなたに合った運動指導を行います。

時間

午後7時～8時30分

場所 二本松中央公民館

(二本松文化センター)

受講対象者 市民および市内

に勤務されている方

定員 20人

※応募多数の場合は抽選

受講料 無料

講師

福島大学教授 川本和久氏

(2回目のみ)および研究室ス

タッフ

申込方法

各公民館・図書館に備え付けの申込用紙に記入の上、各公民館窓口へお申し込みください(ファックス、メールでの申し込み可)。

Eメールの場合は、件名に講座名を入れ、氏名・住所・生年月日・年齢・電話番号を記入し送信してください。

※受付完了の返信がない場合はご連絡願います。

申込期限 11月10日(火)



市民講座

～年末までにスッキリ～
プロが教える整理収納のコツ

今年も残すところあと2カ月となりました。

そろそろ大掃除をとお考えの方、年末の片付けはプロから整理収納のコツを学んでから始めてみませんか？

分かりやすい手順や方法を知ると作業が一段とスムーズにはかどります。

お部屋も心もスッキリ快適にして新しい年を気持ちよく迎えましょう。

日程・内容

(全3回コース)

①11月19日(木)

「最初にオススメ

洗面所のお片付け」

②11月26日(木)

「お正月食材をまとめ買い

する前に、キッチンをストック

キリ」

③12月3日(木)

「押し入れだけ押し込ま

ないで！来客・帰省に備

えて、見せたい押し入れ

にチェンジ」

時間

午前10時30分～正午

場所 二本松中央公民館

(二本松文化センター)

受講対象者 市民および市内

に勤務されている方

定員 30人

※応募多数の場合は抽選

受講料 1,000円

(初回納入)

講師 快適空間コンサルタ

ント 山内 陽子 氏

申込方法

各公民館・図書館に備え付けの申込用紙に記入の上、各公民館窓口へお申し込みください(ファックス、メールでの申し込み可)。

Eメールの場合は、件名に講座名を入れ、氏名・住所・年齢・電話番号を記入し送信してください。

※受付完了の返信がない場合はご連絡願います。

申込締切 11月10日(火)

お問い合わせ…

二本松中央公民館

☎(23)5121

Fax(22)7171

Eメール shogaigakushu

@city.nihonmatsu.lg.jp

税

税の無料相談所を開設

11月11日～17日は「税を考

える週間」です。二本松税務署管内地区税務協議会および東北税理士会二本松支部では、税理士による「税についての無料相談所」を開設します。

相続税や贈与税でお悩みの方、所得税の住宅ローン控除についてなど、税についての相談を受けますのでお気軽にご来場ください。

日時

11月11日(水)

午前10時～午後4時

場所

二本松福祉センター

お問い合わせ…

二本松税務署総務課

☎(22)1162



年金

11月30日は「年金の日」

年金記録や将来の年金受給見込額を確認し、未来の生活設計について考えてみませんか。

年金の日とは

日本年金機構では、厚生労働省と協力して「国民お一人お一人に「ねんきんネット」等を活用しながら、老後の生活設計に思いを巡らしていただく日」として11月30日を「年金の日」としました。

ねんきんネット

インターネット上で、いつでもご自身の年金記録を確認できるほか、将来の受給見込額について、年金記録を基にさまざまなパターンの試算をすることもできる便利なツールです。

詳しくは、日本年金機構のホームページでご確認いただくか、下記専用ダイヤルにお問い合わせください。

国民年金保険料は全額が社会保険料控除の対象です

国民年金保険料は、納付し

た全額が所得税・市県民税の社会保険料控除の対象となり、税額が軽減されます。

国民年金保険料を社会保険料控除として申告する場合は、平成27年1月から12月までの間に納付（見込みを含む）した国民年金保険料の額を証明する書類を申告時に必ず持参してください。

納付した方の分は、控除対象になりません

ご家族の国民年金保険料を納付した場合、その保険料も合わせて、納付した方の所得税等の控除対象となります。

この場合、ご家族分の「社会保険料（国民年金保険料）控除証明書」も必要となります。平成27年1月から9月末日までに納付した方には、国民年金保険料の額を証明する「社会保険料（国民年金保険料）控除証明書（ハガキ）」が日本年金機構から毎年11月上旬に送付されますので、申告の際には必ずこの証明書を添付してください。

2月上旬に証明書が送付される場合

年の途中から国民年金に入した場合など、10月1日か

ら12月31日までの間に初めて保険料を納付する方については、翌年2月上旬に同様の証明書が送付されます。

※証明書を紛失した場合などは、左記までお問い合わせください。

ねんきん定期便・ねんきんネット等専用ダイヤル

☎0570(058)555

※IP電話等からは

☎03(6700)1144

受付期間 平成27年11月2日

～平成28年3月15日

受付時間

・月～金曜日

午前9時～午後7時

・第2土曜日

午前9時～午後5時

※祝日・12月29日～1月3日

はご利用できません。

※通話料がかかります。

※再発行は、お近くの年金事務所でも可能です。

◎問い合わせ：

東北福島年金事務所

☎024(535)0141

国民年金課国民年金係

☎(55)5106

下水道

下水道受益者負担金

二本松処理区・岩代処理区第3期の納入期間
納入通知書の場合
11月2日(月)～30日(月)

口座振替の場合

振替日 11月10日(火)

※安達処理区第3期は12月。

※口座振替ご希望の方は左記までご連絡ください。

◎問い合わせ：

下水道課下水道管理係

☎(55)5138

暮らし

無料「調停相談会」を開催

離婚、相続・遺産分割、多重債務、土地・建物の紛争、交通事故による損害賠償等の問題などご相談ください。

日時 11月14日(土)

午前10時～午後4時

(受付は午後3時30分まで)

場所 二本松福祉センター

相談員 調停委員など

◎問い合わせ：

福島家庭裁判所総務課

☎024(534)2194



おもしろい はなし
よく きこえて いますか？

きき直しや きき間違いは 不便です。
きこえることの 喜びを
補聴器で お試しください。(無料貸し出し)

日本補聴器販売店協会員

トキワメガネ補聴器店

二本松市本町2-46 ☎0243-22-2394

※本町バス停前・二本松駅から100m ◇営業時間/9:00～

低 家 賃 宣 言
ユーミーマンション

住んでみませんか！

(頑丈で自然災害にも安心)

ホームページをどうぞご覧下さい。
URL <http://www.satou-gumi.co.jp>

安全・安心・快適！

二本松市表1丁目552-7
株式会社 **佐藤組**
TEL 22-8558

「女性の人権ホットライン」強化週間

夫・パートナーからの暴力やストーカーなど、女性の抱える人権問題について、電話相談を実施します。相談は、人権擁護委員および法務局職員が対応し、秘密は守られます。お気軽にご相談ください。

期間

11月16日(月)～22日(日)

時間

午前8時30分～午後7時
※11月21日(土)、22日(日)は午前10時～午後5時

※強化週間以外の平日も午前8時30分～午後5時15分相談受付

相談専用電話

全国共通ナビダイヤル
☎0570(070)810

問い合わせ

福島県地方務局人権擁護課
☎024(534)1994

二本松文化センターの利用制限

二本松文化センター(二本松中央公民館)では、施設修繕工事を行います。工事期間中は、施設利用に

制限があります。

ご不便をお掛けしますが、ご理解とご協力をお願いいたします。

工事期間

10月下旬～12月24日

問い合わせ

二本松中央公民館
☎(23)5121

福島県最低賃金が改正されました

平成27年10月3日から時間額

705円

最低賃金には、次の賃金は算入されません。

- ・精皆勤、通勤、家族手当
- ・時間外・休日の割増賃金および深夜手当
- ・臨時に支払われる賃金(結婚手当など)
- ・1カ月を超える期間ごとに支払われる賃金(賞与など)

◎問い合わせ…福島労働局労働基準部賃金室 ☎024(536)4604

FAX・メールによる119番通報

消防署では、聴覚や発語等に障がいのある方が119番通報できるように、FAXやメールによる119番通報を受け付けています。

FAXによる119番通報について

電話(会話)での119番通報が難しい場合、FAXにより救急車や消防車の出動の要請ができます。

「FAX番号は、局番なしの119番です。」

あらかじめ印刷した用紙に、お名前や住所などを記入しておく、緊急時にすぐに送信できます。

メールによる119番通報について

事前に登録された方に限り、携帯電話やパソコンのメールで救急車や消防車の出動要請ができます。

※FAX・メール119番通報に関する問い合わせは、消防本部までご連絡下さい。

◎問い合わせ…

安達地方広域行政組合消防本部

☎(22)1211 Fax(22)1355

URL <http://www.union.adachi.lg.jp/>

Mail fd.a-shirei@union.adachi.lg.jp

二本松音楽協会特別演奏会

樋口達哉 テノールリサイタル

～熟成された美声～

日時 12月1日(火) 開演19:00

会場 二本松市コンサートホール

出演者 樋口 達哉(テノール)

金井 信(ピアノ)

成田 博之(バリトン)※ゲスト出演

曲目 ・オペラ「トゥーランドット」より

“誰も寝てはならぬ”(プッチーニ)

・オペラ「ドン・カルロ」より

“われわれの胸に友情を”(ヴェルディ)

・映画「イル・ポステイーノ」より

“君がいないと…(ミ・マンケライ)”

・いのちの歌(村松崇継) 他

※曲目等変更になる場合があります。

入場料 一般券：3,000円

学生券：500円(高校生以下)

◎問い合わせ…二本松音楽協会事務局(川崎)

☎090(2795)5646

大玉村直営の温泉宿泊施設



＜営業時間＞ …年中無休…
・入浴 AM9:00～PM8:00 大人400円
・休憩 AM9:00～PM4:00 大人950円(大広間)
・宿泊 PM3:00～翌日AM10:00
1泊2食付で大人**7,650円**
(1室3名以上・入湯税込)

二本松市の温泉等利用券が使えます!

アルカリ性温泉でお肌ツルツルッ! <無料送迎>
宴会…15名様以上
宿泊…少人数でも

TEL:0243-48-2026

FAX:0243-48-4554 大玉村玉井字前ヶ岳国有林7林班に13小班



「うまく話せないかも…」「これって法律問題なのかな?」「誰に相談すればいいの?」「我慢すれば…」
⇒そんな悩みをお持ちの方、一人で抱え込まないで、まずはお電話を。

二本松法律事務所

(弁護士:井上 航) TEL: 0243-23-0795(予約制)

初回は相談無料。土曜日にも相談対応します。

*よろず法律相談もお気軽にご相談ください。月～土 9:00～17:00

二本松市若宮2-163-1 NTT二本松ビル4階
(警察署隣・NTTドコモ右脇入口)

(電話受付は平日のみ)

二本松警察署からのお知らせ



犯罪発生状況(平成27年1月～9月)

	本庁管内	安達支所管内	岩代支所管内	東和支所管内	不明等	合計	前年対比
侵入盗	7(2)	4				11(2)	3
空き巣	3	3	1			7	7
出店荒し	6(1)	2	1			9(1)	-7
万引き	9	24(1)		1		34(1)	-3
非侵入盗	12(2)	3	1			16(2)	7
車上ねらい	40(1)	14(1)	4	4(1)		62(3)	-29
その他	5	3				8	-14
自転車盗	20(2)	7(2)				27(4)	-4
器物損壊	4			1		5	-6
住居侵入	30(3)	4(2)	3		1	38(5)	2
その他	136(11)	64(6)	10(0)	6(1)	1(0)	217(18)	-44
合計							
前年対比	-18	-15	-6	-5	0	-44	

※()は9月の発生件数

二本松はだまされない作戦

もう
なりすまし詐欺にはだまされませんよ

息子や孫から
「風邪をひいて声が変わった」
「携帯電話の番号が変わった」
「不倫をして示談金が必要」
「会社の金を使い込んだ」
こんな電話は、みんな

ウソ詐欺です



福島県の平成27年度9月末「なりすまし詐欺」被害状況

	平成27年9月		平成26年9月		比較増減	
	件数	被害金額	件数	被害金額	件数	被害金額
オレオレ詐欺	74	16,839万円	25	12,304万円	+49	+4,535万円
架空請求詐欺	33	8,774万円	19	7,140万円	+14	+1,634万円
融資保証金詐欺	3	827万円	2	533万円	+1	+294万円
還付金等詐欺	5	1,033万円	6	356万円	-1	+677万円
振り込み詐欺以外	8	3,050万円	18	10,794万円	-10	-7,744万円
合計	123	30,523万円	70	31,127万円	+53	-604万円

二本松市内でも頻繁に不審電話がかかっています。
必ず振り込む前に家族や警察などに相談を!!

11月の消費生活相談日

※消費生活に関するトラブルの相談を専門の相談員を設置し行っております。

◎問い合わせ…
生活環境課市民生活係
☎(55)5102

	火曜日	金曜日
		6日
	10日	13日
	17日	20日
	24日	27日

相談時間 9:00~12:00 13:00~15:00

暮らし

10月の市内商品価格

～お買い物の目安にしてください～

品目	規格	今月調査平均価格(円)	前月調査平均価格(円)	対前月比(%)
塩さけ	甘塩切身100g	159	160	▲0.6
キャベツ	1kg	219	167	31.1
豚肉	もも肉中100g	180	184	▲2.1
鶏卵	Mサイズ1パック10個入り	206	198	4.0
みそ	赤みそ1kg	315	312	0.9
砂糖	上白糖ポリ袋1kg入り	225	226	▲0.4
灯油	白灯油18L(配達)	1,420	1,435	▲1.0
LPG	家庭用10m ³ 使用価格	8,051	7,941	1.3

その他

福島圏域河川整備計画(案)を縦覧します

福島県県北建設事務所では、今後福島県が整備する河川の「治水」、「利水」、「環境」等に関する基本的な計画を示した「福島圏域河川整備計画」(案)をまとめましたので、次により縦覧を行います。

皆さんのご意見をお聞かせください。

日時

11月6日(金)～19日(木)

午前8時30分～午後5時

※平日のみ

縦覧場所

・福島県県北建設事務所(福島市中町7-17ふくしま中町会館7階)

・市役所建設部土木課

・安達支所産業建設課

◎問い合わせ:

福島県県北建設事務所河川砂防課

☎024(522)2113

土木課監理係

☎(55)5123

安達支所産業建設課

☎(23)9053

県によるイノシシの直接捕獲を実施しています

県では、生息数の増加や生息地の拡大により、農林業や生活環境に被害を及ぼしているイノシシについて、捕獲を強化し直接捕獲事業を実施しています。

事業実施者

一般社団法人福島県猟友会

実施場所

市内全域

※鳥獣保護区など制限がある場所では実施されません。

実施期間

平成27年9月～

平成28年3月

お願い

イノシシ捕獲用の箱罠やくくり罠を設置している場所には、標識や看板を設置していただきますので、近寄らないようにしてください。また、罠にかかったイノシシには、いたずらをしてしないでください。

◎問い合わせ:

福島県生活環境部自然保護課

☎024(521)7210

一般社団法人福島県猟友会

☎024(523)0053

二本松市災害対策本部情報 第95号

自家消費農産物の放射性物質測定結果(市独自の測定結果)

市放射性物質測定センターおよび各支所・住民センターで測定した作物のうち、特に検査数の多かった5種類の作物の測定結果です。この測定結果は、放射性物質を市独自に測定した数値であり、出荷あるいは販売等の目安となる数値ではありません。

(測定年月日：平成27年9月1日～9月30日・単位：Bq/kg)

品名	測定件数	不検出数	検出数	基準値超数 (100Bq/kg)	セシウム(134+137の合計値)	
					最小値	最大値
栗	206件	166件	40件	23件	19.30	781.00
ミョウガ	42件	40件	2件	0件	28.00	47.00
カボチャ	35件	35件	0件	0件	不検出	
枝豆	34件	34件	0件	0件	不検出	
サトイモ	29件	29件	0件	0件	不検出	

※セシウムの合計値(セシウム134+セシウム137)のみの公表となっています。

※検出限界値は、測定物の重量や密度により測定物毎に異なります。検出限界値未満のものを不検出としています。

※基準値を超えた栗23件は、自家消費であり流通していません。なお、二本松市産の栗は出荷が制限されています。

※自家消費農産物の放射性物質測定を希望される方は、市放射性物質測定センターまたは各支所・住民センターへ電話または窓口にてご予約ください。

◎問い合わせ…市放射性物質測定センター ☎(55)5160

市内23カ所の環境放射線量測定値

測定地点	H27	H26	H25	H24	H23
	10月14日				
二本松市役所	0.21	0.24	0.33	0.49	0.83
二本松住民センター	0.14	0.16	0.34	0.46	0.89
塩沢住民センター	0.12	0.13	0.32	0.37	0.65
岳下住民センター	0.18	0.23	0.28	0.37	0.89
杉田住民センター	0.18	0.26	0.37	0.45	0.78
石井住民センター	0.13	0.14	0.70	0.81	1.29
大平住民センター	0.29	0.34	0.53	0.65	1.06
あだたら体育館	0.07	0.10	0.29	0.29	0.22
安達支所	0.12	0.17	0.24	0.32	0.47
渋川住民センター	0.24	0.31	0.44	0.55	0.85
上川崎住民センター	0.23	0.32	0.44	0.54	0.77
下川崎住民センター	0.20	0.34	0.46	0.62	0.87
岩代支所	0.17	0.30	0.42	0.52	0.95
新殿住民センター	0.14	0.22	0.22	0.32	0.58
旭住民センター	0.13	0.17	0.24	0.31	0.57
田沢集会所	0.14	0.16	0.21	0.25	0.47
田沢(曲山集会所)	0.23	0.25	0.33	0.43	0.77
初森(初森老人憩いの家)	0.18	0.21	0.26	0.34	1.01
東和支所	0.15	0.23	0.34	0.39	0.70
木幡住民センター	0.15	0.22	0.25	0.37	0.86
太田住民センター	0.14	0.20	0.27	0.32	0.94
戸沢住民センター	0.20	0.24	0.29	0.44	1.00
戸沢(熊野谷集会所)	0.17	0.46	0.57	0.71	0.90

※平成23年度は、市独自の測定地点・測定方法による測定値です(詳しくは、市ウェブサイトをご覧ください)。平成24年5月1日以降は、文部科学省が設置したモニタリングポストによる測定値です。

米の全量全袋検査

くず米の取り扱いにご注意ください

検査に持ち込まれるくず米(ふるい下米)に土やもみ殻、ホコリ等が混入していると、付着している放射性物質も測定することになり、正確な値が検出されることがあります。

もみすり機から出す最後のくず米の取り扱いについては、周辺の土、もみ殻等が混入しないよう十分にご注意ください。土やもみ殻などが混入したと思われる場合は、お手数ですが、必ずふるい等で取り除いてから検査を受けてください。

◎問い合わせ…農政課総合農政係 ☎(55)5116

野生キノコや樹実類の採取・出荷について

野生キノコや樹実類のシーズンを迎えています。二本松市産の「野生キノコ」・「栗」は、10月9日現在で出荷制限となっています。自主検査による測定結果が100Bq/kg以下であっても、出荷・販売はできませんのでご注意ください。

なお、食中毒防止のため、疑わしい知らないキノコの採取はせず、絶対に食べないでください。

◎問い合わせ…

【野生キノコについて】

農林課農地管理係 ☎(55)5118 Fax(22)8533

【栗について】

農政課農産振興係 ☎(55)5117 Fax(22)8533

緊急情報メール配信サービスの登録はお済みですか？

9月9日からの大雨警報により二本松市内各地で土砂崩れや道路の陥没などの被害が生じ、通行止めが発生しました。市では、市内で次のような災害などが発生した場合、あらかじめ登録されたメールアドレスに緊急情報をメール配信しています。

災害情報…河川氾濫、避難所開設情報など
生活情報…道路(通行止め)・断水情報など

環境情報…光化学スモッグやクマ出没情報など
防犯情報…不審者情報など



1市ウェブサイトからメールアドレスを登録



2災害発生または災害が予測される時



3市で状況確認、登録者にメール送信

二本松市緊急情報
発生日時：平成*年*月*日*時*分
発生場所等：[※※地域]通行止め情報
種類：災害情報
詳しくはウェブサイトをご覧ください。

4緊急情報メール受信

もしもの時の備えとしてメールアドレスをご登録ください。メールを受信するためには、メールアドレスの登録が必要となりますので、市ウェブサイトから登録をしてください。登録方法など詳しくは、市ウェブサイトをご覧ください。

- 1市ウェブサイト「緊急情報メール配信サービスの登録について」のページから配信手続きの「登録」をクリック。
- 2申し込み(仮登録)画面(右図)に登録したいメールアドレスを入力し、「登録」ボタンをクリック。
- 3「二本松市緊急情報仮登録通知」メールに記載されているURLにアクセス。
- 4「二本松市緊急情報登録完了」メールが届けば登録完了。

福島県二本松市
緊急情報メール配信サービス
申し込み(仮登録)
申し込みの登録を行います。

abcdefg@***.***

登録

パソコン、スマートフォンの登録はこちらから <http://www.city.nihonmatsu.lg.jp/soshiki/4/kinkyujyohou-mail.html>
携帯サイトの登録の登録はこちらから <http://www.city.nihonmatsu.lg.jp/mobile/>

◎問い合わせ…秘書広報課秘書広報係 ☎(55)5096

内部被ばく量測定(ホールボディカウンター)案内

平成27年度は各地区の4歳以上の方を対象に随時ご案内しています。継続して『測ること』『知ること』『記録すること』が重要です。ご自身やご家族の健康管理に役立てるため定期的に受診しましょう。

対象	案内時期
若宮・松岡・本町・金色・亀谷・竹田・根崎・郭内・成田・杉田・石井・大平・渋川・上川崎・下川崎・小浜・針道・戸沢地区4歳以上	通知済み
高越・原セ・永田地区4歳以上	11月中旬

予約先：放射線被ばく測定センター ☎(24)8110

※対象者の保護者の方やきょうだいの方も一緒に予約できますので、測定センターにご相談ください。
※毎週木曜日および11月3日(火)、8日(日)、14日(土)、22日(日)、23日(月)、28日(土)は休みです。

◎問い合わせ…健康増進課保健係 ☎(55)5110

飲料水(水道水)の放射性物質モニタリング検査結果

上水道・簡易水道では週に1回の放射性物質モニタリング検査を行っています。平成27年10月14日採水分までの検査結果において、放射性物質は未検出(検出限界値以下)でした。

※ゲルマニウム半導体検出器の検出限界値はおおむね1Bqとなっています。

◎問い合わせ…
水道課水道業務係
☎(55)5137

■災害全般に関する問い合わせ/災害対策本部総務係(生活環境課) ☎(55)5102

■編集と発行/災害対策本部広報班(秘書広報課) ☎(55)5096

図書館だより Nihonmatsu City Public Library

知らない言葉や知らない世界は、本を通して教えてもらえる。
 今月は、岩代図書館の新着本をご紹介します。



『ウィメンズマラソン』
 坂井希久子(角川春樹事務所)



ロンドン五輪への切符を逃した岸峰子。しかし彼女はブランクを経て再び頂点を目指す…。ノンフィクションのような、リアルな人間の感情が描かれる。

『オールシーズンのメンズ服』
 金子俊雄(日本ヴォーグ社)



「お店で売っているような服を自分で作れたら…。」作り方を豊富な写真とイラストで分かりやすく解説。着こなし方のワンポイントアドバイスも嬉しい一冊。

『だいすきなパパへ』
 ジェシカ・バグリー(あすなる書房)



会えないパパへ届けようと、手作りのふねを海に浮かべるバークリー。しかし、ふねが戻ってきてしまうことにバークリーのママが気付いて…。親子の想いがあたたかいおはなしです。

新着本は、市ウェブサイト「蔵書検索システム」でもチェックできます。

二本松図書館 ☎(23)5082

休館日 2日(月)、9日(月)、16日(月)、24日(火) 振替休館、30日(月)月末整理休館、12月1日(火)振替休館 ※3日(火・文化の日)、23日(月・勤労感謝の日)は開館

おはなしのへや 11月7日(土)11:00~11:30

場所 二本松図書館1階 児童コーナー

内容 「魔女ってこわいの?」

おひざにだっこ 11月19日(木)11:00~11:20

場所 二本松図書館1階 児童コーナー

内容 「赤ちゃん向けえほん」

岩代図書館 ☎(55)3255

休館日 2日(月)、3日(火・文化の日)、9日(月)、16日(月)、23日(月・勤労感謝の日)、30日(月)、12月1日(火)整理休館

おはなし会 11月14日(土)10:00~11:00

場所 岩代図書館

えほんのへや

内容 ゲーム、おはなし、作ってあそぼう など



■図書館が閉館している時は、ブックポストへ本の返却をお願いします。

移動図書館車「まつかぜ号」巡回日程

- 第1コース 19日(木) 塩沢小学校(12:10)→表団地(14:00)→油井小学校(14:40)
- 第2コース 26日(木) 岳下小学校(12:10)→茶園児童遊園(14:10)→岳下住民センター(14:40)→二本松保健センター前(15:10)
- 第4コース 5日(木) 原瀬小学校(12:20)→箕輪集会所(14:00)→松南団地(14:40)→西池団地(15:10)→高越会館(15:50)
- 第5コース 10日(火) 杉田小学校(12:20)→杉田住民センター(14:20)→杉田仲之内団地(14:50)
- 第6コース 12日(木) 石井小学校(12:20)→地域文化伝承館(14:10)→石井住民センター(14:40)→あぶくま台団地(15:10)→第二中学校(16:00)
- 第7コース 17日(火) 大平小学校(12:20)→大平住民センター(14:05)→木ノ崎地内(14:30)→あだたら荘(15:00)

法律相談援助(法テラス)利用による無料法律相談が可能です。
※要件に該当しない場合は、無料相談をご利用いただけません。また、法人からの相談と刑事事件の相談を除きます(詳しくはお問い合わせください)。

弁護士法人 ブレインハート法律事務所
 http://www.brain-heart.com/ E-mail info@brain-heart.com 受付時間/9:00~18:00 土日祝休

法律相談随時受付 要電話予約
 弁護士費用の分割払可 各種カード利用可
民事・商事・家事・刑事
 秘密厳守!お気軽にご相談ください。
 ■代表弁護士:菅野 晴隆(福島県弁護士会所属) 東邦銀行本店

024-528-0330 無料
 福島市大町2番32号 並木通りコロールビル4階
 コロールビル4階 並木通り やさか

※利害関係上問題がある場合等には、ご相談・ご依頼をお断りさせていただく場合がございます。

シルバー電動車
 高価買取・引取致します!!
 安価で売ります!

中古電動車各種35,000円より販売しております。
 ・新電動車各種も取り扱っております。

リサイクルセンター安達店
 二本松市油井字福岡91
 ☎0243-23-2191
 ☎090-7565-6657
 ※即お電話ください。

休日当番医

▽受付時間/9:00~11:30 14:00~16:30

※急な場合を除いて、できるだけ時間に余裕を持って受診願います。

④印は、小児科の当番医療機関

なお、当番医が変更になる場合がありますのでご注意ください。



11月1日(日)	(医)森小児科医院④	郭内	☎(22)3215
	(医)辰星会 栢記念病院	住吉	☎(22)3100
	本宮市国保白岩診療所	本宮市白岩	☎(44)2008
3日(火)	(医)博愛会 東和クリニック④	針道	☎(66)2122
	(医)成美会 鈴木皮フ科クリニック	本町	☎(22)6877
	(医)幹正会 よしだ内科	棺林棺字ツ屋	☎(63)2333
8日(日)	渡辺医院④	正法寺町	☎(62)3000
	(医)菊慈会 きくち整形外科	油井	☎(23)2627
	(医)渡辺クリニック	本宮市高木	☎(34)3311
15日(日)	かさい小児科クリニック④	油井	☎(22)8800
	(医)慈水会 みずのクリニック	根崎	☎(23)5158
	吉田耳鼻咽喉科医院	本宮市本宮万世	☎(34)1330
22日(日)	土川内科小児科④	槻木	☎(22)6688
	独立行政法人地域医療機能推進機構 二本松病院	成田町	☎(23)1231
	(医)落合会 東北病院	本宮市青田	☎(33)2588
23日(月)	みうら内科クリニック	羽石	☎(22)5512
	(医)しかの眼科	油井	☎(62)2520
	(医)上遠野内科医院④	本宮市本宮字荒町	☎(33)5866
29日(日)	(医)辰星会 栢病院	本町	☎(22)2828
	野地眼科医院	若宮	☎(23)0024
	(医)よしだこどもクリニック④	本宮市高木	☎(34)6418
12月6日(日)	(医)森小児科医院④	郭内	☎(22)3215
	しんいち内科	油井	☎(24)8420
	いしわたクリニック	本宮市荒井	☎(63)2826

休日緊急歯科当番医

▽受付時間/10:00~11:30 13:00~15:30



11月1日(日)	金子 歯科	郭内	☎(22)4356
3日(火)	ほんだ歯科クリニック	本町	☎(22)8862
8日(日)	今古堂 歯科医院	西新殿	☎(57)2184
15日(日)	渡辺 歯科医院	本町	☎(22)0057
22日(日)	さとうデンタルクリニック	油井	☎(62)0418
23日(月)	あだたら 歯科医院	亀谷	☎(22)0397
29日(日)	岩本 歯科医院	本町	☎(22)0033
12月6日(日)	さいとう 歯科医院	針道	☎(46)2814

(注意)休日緊急歯科当番医は、緊急な場合の応急処置的な治療を目的に開設しています。緊急を要しない場合や高度な治療を必要とする場合は、通常の開業時間に受診ください。
なお、当番医が変更になる場合がありますのでご注意ください。

今月の表紙 (17ページに関連記事掲載)

合併10周年を記念して行われた一夜城。霞ヶ城天守台に浮かび上がったその姿は、足を運んだ多くの人々に驚きと感動を与えたことと思います。

写真は一夜城を訪れた2人の寄り添う姿を撮った1枚で、秋の肌寒い本丸跡を少しだけ温めてくれた気がします。また本丸跡周辺には、今年度で10歳になる市内小学4年生の将来の夢などが書かれたペットボトルが吊るされ、秋の夜空を彩りました。

暮らしの情報

ごみ収集休みのお知らせ

3日(火)文化の日、
23日(月)勤労感謝の日は
休日のため、ごみ収集が
休みとなります。



※もとみやクリーンセンターへの
搬入もできませんのでご注意ください。

今月の水道修繕当番

二本松・安達地域

(株)野地工業所 ☎(22)0539

岩代地域 (有)佐藤設備工業 ☎(55)2152

東和地域 (有)東和設備工業 ☎(46)2659

今月の納税 納期限：11月30日

国民健康保険税 (5期)

介護保険料 (5期)

後期高齢者医療保険料 (4期)

献血協力のお願い

献血の際は、献血カード、献血手帳または本人確認のできる証明書(運転免許証・健康保険証)等をご持参ください。

期日	実施時間(※)	場所	地域
4日(水)	9:00~11:00	安達地方農業共済組合	二本松
	13:00~14:30	特別養護老人ホーム 安達ヶ原あだたら荘	
	15:30~17:00	あぶくま浄化槽 管理センター	
17日(火)	9:30~11:00	JAみちのく安達東和支店	東和
	13:00~16:00	東北江南(株)	安達
	16:30~17:30	(株)野地組	
21日(土)	11:30~16:30	(株)ベイシア安達店	



※会場の都合により実施時間を変更する場合があります。

◎問い合わせ…健康増進課予防係 ☎(55)5109

二本松市合併10周年記念式典

開催日：11月29日(日)

場 所：二本松市民会館

入場料：無料

※秘書広報課、各支所または各住民センターで配布する入場整理券が必要

時間等：13：30～ 第一部 記念式典・市政功労者表彰式

14：45～ 第二部 記念イベント

「オペラ歌手 樋口達哉(二本松市出身)リサイタル」

出演者：樋口達哉(テノール歌手)

金井 信(ピアニスト)

成田博之(バリトン歌手)ゲスト出演



※駐車場には限りがありますので、公共交通機関等をご利用ください。



◎問い合わせ…秘書広報課秘書広報係 ☎(55)5096



1年生の部 題名「おいしそうなりんご」
大玉村立大山小学校 國分 心たくん



2年生の部 題名「楽しかった魚つり」
会津若松市立東山小学校 井波 玄くん



4年生の部 題名「カーテンの向こうで、ハイチーズ」
白河市立みさか小学校 七見 響さん



5年生の部 題名「ラジオ体操 そうじいちゃん逆だよー」
二本松市立岳下小学校 佐藤 未空さん

第20回 智恵子のふるさと 小学生紙絵コンクール



3年生の部 題名「ばんえつ物語号」
二本松市立油井小学校 小沼 慶たくん

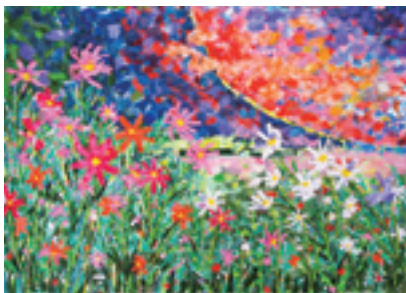

6年生の部 題名「夕暮れに染まるコスモス」
西会津町立西会津小学校 齋藤 朱峰さん



県内192校の小学校児童から、作品2,950点の応募があり、最優秀賞「智恵子大賞」6点、特別賞12点、優秀賞60点、佳作60点の作品が入賞しました。最優秀作品6点をご紹介します。

2015 November

にほんまつ

11月 カレンダー

カレンダー内の記号

- ♥… 健康と育児
- ♪… イベント
- ◎… その他
- ☎… 市民相談
- 📖… 図書館事業
- ⑩等… 掲載ページ

日	月	火	水	木	金	土
1 ♪ 安達文化ホール ²⁴ ♪ コンサートホール ²⁴	2 ☎ 健康相談 ¹⁹	3 文化の日 ♪ 二本松市民会館 ²⁴ ◎ ゴミ収集休み	4 ☎ 健康相談 ¹⁹ ☎ 無料人権相談 ²⁴	5 ♥ おひさまクラブ ¹⁹ ♥ すくすく広場 ¹⁹ ☎ 無料人権相談 ²⁴	6 ♥ 親子教室 ¹⁹	7 ♪ 安達文化ホール ²⁴ ♪ 市青少年健全育成推進大会 ²⁴ 📖 二本松図書館 ³³ ◎ 都市公園清掃 ⁵
8 ♥ 両親学級 ²³ ♪ 安達文化ホール ²⁴ ♪ 市民音楽フェスティバル ²⁵	9 ☎ 7カ月児・1歳児健康相談 ¹⁹	10 ♥ 育児のひろば ¹⁹ ♥ わくわく広場 ¹⁹	11 ♥ 4カ月児健康診査 ¹⁹ ♥ すくすく広場 ¹⁹ ♥ さくらっこ広場 ¹⁹ ♥ つくしクラブ ¹⁹ ♪ コンサートホール ²⁴ ☎ 税の無料相談 ²⁷	12 ♥ おひさまクラブ ¹⁹	13 ♥ 育児講座 ¹⁹	14 ♪ 市民交流センター(～15日) ²⁴ ♪ にほんまつ産業祭(～15日) ²⁴ ♪ パイプオルガンコンサート ²⁵ ♪ 無料調停相談会 ²⁸ 📖 岩代図書館 ³³
15 ♪ ふくしま駅伝 ⁹ ♪ コンサートホール ²⁴ ◎ 福島県議会議員一般選挙投票日 ⁸	16 ☎ 健康相談 ¹⁹	17 ♥ 3歳児健康診査 ¹⁹ ♥ 育児のひろば ¹⁹ ♥ わくわく広場 ¹⁹	18 ☎ 7カ月児・1歳児健康相談 ¹⁹ ♪ 市民講座 ²⁷	19 ♥ 1歳6カ月児健康診査 ¹⁹ ♥ すくすく広場 ¹⁹ ♪ 安達文化ホール ²⁴ ♪ 市民講座 ²⁷ 📖 二本松図書館 ³³	20	21 ♪ 環境講演会 ²¹ ♪ 市民交流センター ²⁴ ♪ 「桜の育て方」研修会 ²⁶
22 ♪ 安達文化ホール ²⁴ ♪ コンサートホール ²⁴ ♪ 二本松市民会館 ²⁴	23 勤労感謝の日 ◎ ゴミ収集休み	24 ♥ 育児のひろば ¹⁹ ♥ さくらっこ広場 ¹⁹ ♥ わくわく広場 ¹⁹	25 ♥ つくしクラブ ¹⁹ ♥ からだいきいき教室 ²²	26 ♥ 3歳児健康診査 ¹⁹ ♥ おひさまクラブ ¹⁹ ♥ あそびの広場 ¹⁹ ♥ すくすく広場 ¹⁹ ♥ 検診結果相談 ²² ♪ 市民講座 ²⁷	27 ♥ 親子教室 ¹⁹ ☎ 2歳児健康相談 ¹⁹	28 ♥ 追加検診 ²³ ♪ 二本松市一周駅伝 ⁹
29 ♥ 追加検診 ²³ ♪ 市合併10周年記念式典 ³⁵	30 ☎ 7カ月児・1歳児健康相談 ¹⁹	1 ♪ 樋口達哉 テノールリサイタル ²⁹	2	3 ♥ からだいきいき教室 ²² ♪ 市民講座 ²⁷	4 ☎ 2歳児健康相談 ¹⁹	5

霞ヶ城公園紅葉まつり

1日(日)...∞ Z(ゼロゼロゼット)ライブ
 ♪ 今年の菊人形CM
 テーマソング披露”
8日(日)...ツインウェイターショー
 ・東北サファリパーク「さる劇場」
15日(日)...「きもの日」特別企画
 きもの(和装)で来場された方に
 記念品プレゼント！

22日(日)...ライブ
 (Shimva、IN THE WIND、菊池章夫)
23日(月)...12:00～「菊人形最終日特別企画」
 ざくざくの無料ふるまい(限定500食)
 場 所: 菊人形会場内特設ステージ
 ※有料エリア内での開催となるため、
 観覧には菊人形への入場が必要です。
 ※イベント内容は変更になる場合があります。
 ◎問い合わせ…二本松観光協会 ☎(55)5122

●人口と世帯

10月1日現在(前月比)
 ・人口 男 28,153人(-28)
 女 29,047人(-25)
 計 57,200人(-53)
 ・世帯数 19,684世帯(-1)
 (注: 住民基本台帳人口)

「ゴミ収集休みのお知らせ」および
 「休日当番医」「休日緊急歯科当番医」は34ページ『暮らしの情報』をご覧ください。



この印刷物は、FSC®の基準に従って認証された適切に管理された森からの木材を含んだ用紙で印刷しています。

■編集と発行／二本松市総務部秘書広報課
 〒964-8601 福島県二本松市金色403番地1 ☎0243(55)5096
 二本松市ウェブサイトアドレス <http://www.city.nihonmatsu.lg.jp/>

