

国指定重要無形民俗文化財  
**木幡の幡祭り**

～12月6日(日)開催～

今月のおもな内容

- 新型インフルエンザ予防接種……②
  - ピックアップ市政情報……④
  - まちの話題……⑥
  - みんなの広場……⑧
  - 健康と育児のひろば……⑩
  - お知らせ
    - ・催しのご案内……⑫
    - ・年末年始ごみ休み日程等……⑰
- (ごみ収集休み: 12月30日～1月3日)

# 新型インフルエンザ

# 予防接種について

新型インフルエンザが流行しています。

市民の皆様には、「かからない、うつさない」を基本に、手洗い・うがいの励行など日常の健康管理を行うとともに、十分な睡眠、栄養補給に心がけて体調を整えるなど、より一層感染予防に努めていただくようお願いいたします。

咳・くしゃみなどの症状があるときは、マスクを着用するなど咳エチケットを心がけ、インフルエンザの症状がある方は、なるべく外出を控えるようお願いいたします。  
今回は、新型インフルエンザワクチン接種についてお知らせします。

## 新型インフルエンザワクチン接種について

新型インフルエンザワクチンは、死亡者や重症者の発生をできる限り減らすこと、そのために医療を確保することを目指す、医療従事者および重症化リスクの高い方に優先的に接種を開始しています。

**ワクチン接種に当たっては効果とリスクの考慮を！**

このワクチンは、症状が重くなったり、インフルエンザで亡くなったりするのを防ぐのに一定の効果認められており、多くの方々に重症化防

種対象者であることを確認できる書類を準備してください。

※次ページの表を参照

### ワクチンの接種費用

2回の接種の場合(全国一律)

- ▽1回目 3,600円
- ▽2回目 2,550円

※1回目と異なる医療機関で

- 2回目を接種する場合は、3,600円となります。

なお、新型インフルエンザワクチンについての詳しい説明などは、さきに全世帯に配布したチラシをご覧ください。

接種スケジュールなど最新の情報は、市のホームページをご覧ください。



### ワクチンの接種方法

接種を希望する場合は、接種スケジュールと接種できる医療機関を確認して、優先接

種スケジュールと接種できる医療機関を確認して、優先接

### 新型インフルエンザワクチン接種費用の助成

市では、①生活保護世帯、②市民税非課税世帯の方へ全額、③妊婦および1歳以下小学6年生までの方へ初回3,600円分の接種費用を公費で負担することにしました。

この公費負担対象者のうち生活保護世帯および市民税非課税世帯の方には「新型インフルエンザワクチン接種費用助成対象者証明書」(以下「証明書」という。)を交付しますので、左記により必要な手続きをしてください。

#### ◆◆助成を受けるために必要な手続き◆◆

##### ①生活保護世帯の方

次の窓口で、「証明書」の交付を受け、接種の際に医療機関へ提出してください。

**交付窓口および日時**(祝日、年末年始を除く3月31日まで)

窓 口	日 時
本庁福祉課	月～金 午前8時30分～午後5時15分

##### ②平成21年度市民税非課税世帯の方

次の窓口で、「証明書」の交付を受け、接種の際に医療機関へ提出してください。

**交付窓口および日時**(祝日、年末年始を除く3月31日まで)

窓 口	日 時
本庁市民課	月～金 午前8時30分～午後5時15分 日 午前8時30分～正午
各支所地域振興課	月～金 午前8時30分～午後5時15分

※世帯に市民税の申告をしていない方がいる場合、市民税非課税世帯と確認できないため、申告していただくことがあります。

●**優先接種対象者であることの確認書類**(接種の際、必要となりますので、事前にご準備ください。)

接種対象者	優先接種対象者であることの確認書類
妊婦	母子健康手帳
基礎疾患を有する方	優先接種対象者証明書(かかりつけ医の接種では不要)
1歳～小学3年生	母子健康手帳または各種健康保険被保険者証など年齢を確認できる書類
1歳未満児の保護者	母子健康手帳、各種健康保険被保険者証または住民票など1歳未満の小児と同一世帯を確認できる書類
優先接種対象者のうち身体的理由で接種できない方の保護者	優先接種対象者証明書と各種健康保険被保険者証または住民票など対象者と同一世帯を確認できる書類
小学4年生～小学6年生、中学生・高校生に相当する年齢の方	各種健康保険被保険者証、学生証または住民票など年齢を確認できる書類
健康な高齢者(65歳以上の方)	各種健康保険被保険者証、運転免許証または住民票など年齢を確認できる書類

●**接種が可能な医療機関**(必ず医療機関に予約をして接種してください。)

11月4日現在

医療機関名	住所	電話	医療機関名	住所	電話
東雲堂医院	岳温泉	24-2830	二本松市岩代国民健康保険診療所	百目木	56-2461
(医)青木整形外科医院	榎戸	22-3103	ばばクリニック	油井	24-7122
(医)ダザイ胃腸科内科医院	表	22-9255	佐久間内科小児科医院	本町	22-0570
土川内科小児科	槻木	22-6688	渡辺医院	正法寺町	62-3000
(医)外科胃腸科肛門科原医院	若宮	23-2111	さくらクリニック	藤之前	62-3931
(医)静心会斎藤医院	若宮	22-0036	二本松ウイメンズクリニック	亀谷	24-1322
(医)社団実生会土川産婦人科医院	松岡	22-0035	社会保険二本松病院	成田町	23-1231
(医)三浦内科医院	亀谷	23-3883	(医)辰星会柙病院	本町	22-2828
(医)安齋内科胃腸科医院	若宮	22-3001	兼谷胃腸科外科医院	本宮市本宮	33-4141
本田レディースクリニック	本町	22-0301	今野外科整形外科医院	本宮市本宮	33-3711
(医)社団慈水会みずのクリニック	根崎	23-5158	(医)上遠野内科医院	本宮市本宮	33-5866
(医)佐藤内科胃腸科医院	油井	22-0174	(医)渡辺クリニック	本宮市高木	34-3311
(医)かさい小児科クリニック	油井	22-8800	(医)坂本クリニック	本宮市本宮	34-1188
和田医院	小浜	55-2303	(医)幹正会よしだ内科	本宮市本宮	63-2333
(医)静心会斎藤医院太田診療所	太田	47-3508	いしわたクリニック	本宮市荒井	63-2826
(医)安齋内科胃腸科医院下田診療所	太田	46-2010	本宮市国民健康保険白岩診療所	本宮市白岩	44-2008
(医)博愛会東和クリニック	針道	66-2122	(医)慈久会谷病院	本宮市本宮	33-2721

**新型インフルエンザ  
電話相談窓口  
(平日のみ)**

●**東北保健福祉事務所**《午前8時30分～午後5時30分》  
 ☎024(534)4108  
 ☎024(534)4162  
 ●**市健康増進課**《午前8時30分～午後5時15分》  
 ☎(55)90100

③**妊婦および1歳～小学校6年生の方**

接種の際に母子健康手帳や健康保険証など、優先接種対象者であることが確認できる書類を医療機関に提示してください。

**すでに接種した場合**

「証明書」を持参せずに医療機関で接種した場合は、接種済証、印鑑、請求者名義の通帳(写)、領収書を健康増進課(各保健センター)まで持参のうえ申請してください。

【送付先】〒969-1140 二本松市油井字砂田101番地  
 二本松市役所健康増進課

**郵送で申請する場合**

所定の申請書に必要な事項を記入押印し、左記へ送付してください。1週間程度で証明書を送付します。申請書は前記窓口または市のホームページからダウンロードできます。

**必要なもの**

印鑑、申請する方(代理人も含みます)の本人確認書類(運転免許証、健康保険証など)。

代理人の方が手続きをする場合は、委任状が必要です。

なお、同一世帯の方が申請する場合、委任状は不要です。

※平成21年1月2日以降に二本松市に転入された方については、二本松市において市民税の課税権がなく、市民税の非課税確認ができませんので、平成21年1月1日現在にお住まいであった市町村から転入者全員が市民税非課税である証明書等を取り寄せ、申請の際に添付してください。証明書等の請求方法については、当該市町村にお問い合わせください。

# ピックアップ 市政情報

※代表電話番号は、12ページに記載してあります。

## ●子育て応援特別手当の執行停止について

平成21年度版子育て応援特別手当については、国の経済危機対策の一環として、小学校就学前3年間に属する児童一人当たり36,000円を支給することで、広報にほんまつ10月号等でお知らせしたところですが、国の方針転換により本事業は行わないこととなりました。

つきましては、本事業での手当の支給はございませんので、ご理解、ご了承をお願いいたします。

◎問い合わせ…子育て支援課子ども家庭係 ☎(55)5094

## ●住宅手当緊急特別措置事業

国の新たなセーフティネット支援事業として、離職者であって就労能力および就労意欲のある方のうち、住宅を喪失または住宅を喪失するおそれのある方を対象として、平成22年3月まで住宅手当を支給するとともに、住宅および就労機会の確保に向けた支援を行います。

### 支給対象者の要件

次の要件全てに該当する方が対象となります。

- ① 2年以内に離職した方
- ② 離職前に、主たる生計維持者であった方
- ③ 就労能力および常用就職の意欲があり、公共職業安定所に求職申し込みを行う方
- ④ 住宅を喪失している方または喪失するおそれのある方
- ⑤ 原則として収入のない方(一時的な収入がある場合には、生計を一とする同居の親族の収入が次の金額(単身世帯84,000円、複数世帯172,000円)以下である方)
- ⑥ 生活を一とする同居の親族の預貯金が次の金額(単身世帯50万円、複数世帯100万円)以下である方
- ⑦ 国の住宅喪失離職者等に対する雇用施策による貸付または給付(就職安定資金融資、訓練・生活支援給付、就職活動困難者支援事業等)、自治体が実施する類似の貸付または給付等を受けていない方

※手当支給期間中は、常用就職に向けた就職活動を行っていただきます。

### 手当支給額(上限額)

・単身世帯 29,000円 ・複数世帯 38,000円

※生活保護の住宅扶助特別基準に準拠

### 必要となる書類

離職を確認する書類、賃貸住宅等の家賃等が確認できる書類、世帯の収入状況が確認できる書類、世帯の預貯金が確認できる書類

◎問い合わせ・申請先…福祉課社会福祉係 ☎(55)5111

## ●市道除雪ボランティア募集～市も一部支援～

### ボランティアの内容

- ①活動の内容 市道の除雪、除雪用具等の保管、作業の実施報告
- ②市が支援する内容 除雪用具の貸与、農耕機械等を利用して除雪した場合の燃料支給、融雪剤、滑り止め砂等の支給

### 応募条件

- ①対象となる団体 住民グループや企業・各種団体など地域の方々を対象に5名以上で構成され、継続かつ安定的な活動ができる団体
- ②対象となる道路 原則として市道のみ
- ③対象となる除雪延長 実施延長200m以上

### 申請の方法

道路維持課に備え付けの申請書に必要事項を記入のうえ提出してください。

◎問い合わせ・申し込み…道路維持課維持係 ☎(55)5125

または各支所産業建設課



## ●「農業委員会委員選挙人名簿」掲載申請を受付

受付期間 平成22年1月4日(月)～10日(日)

基準日 毎年1月1日 有効期限 1年

### 資格要件

- ① 二本松市民であること。
- ② 年齢が20歳以上であること。(平成2年4月1日以前に生まれた方)
- ③ 農業の従事状況が次のいずれかに該当すること。
  - ・10アール以上の農地につき、耕作の業務を営む方。
  - ・前項目の同居の親族またはその配偶者(年間、概ね60日以上耕作している方)
  - ・10アール以上の農地につき、耕作の業務を営む農業生産法人の組合員、社員または株主で、年間概ね60日以上耕作に従事する方

### 申請方法

各地区の農事組合長から配布される申請書に記入のうえ、提出してください。(農事組合等に加入されていない場合は、個人郵送されます。)

※資格要件を満たす方で、申請書が届かない方は、農業委員会事務局までお申し出ください。

◎問い合わせ…農業委員会事務局 ☎(55)5147

黄綬褒章



おがた よしお  
尾形 義雄さん(66)  
大七酒造技術顧問(成田町)

旭日単光章



わたなべ しゅういち  
渡辺 庄一さん(88)  
県傷痍軍人会副会長(館野原)

瑞宝双光章



さいとう みちお  
齋藤 道雄さん(68)  
前二本松市消防団長(木幡)

11月3日、秋の叙勲・褒章者が発表され、各分野で活躍・貢献された方々が受賞されました。受賞された皆様をご紹介します。

栄えある叙勲・褒章  
おめでとうございます

環境衛生のお知らせ

地球温暖化対策に取り組みましょう！

12月は地球温暖化防止月間です。

地球温暖化の問題が叫ばれたのが1980年代の末。その後20年経過する中で、危惧されていた気温上昇が現実化するとともに、地球温暖化の仕組みや問題点が明らかとなってまいりました。

二酸化炭素をはじめとする温室効果ガスは、人間の活動によって増え続け、地球の温度を押し上げ、海面の上昇、洪水や猛暑などの異常気象の多発が心配されています。

二酸化炭素をいかに減らすか。私たちの取り組みにかかっています。

① 温度調節で減らそう

これから寒くなり、暖房がありがたい季節となりますが、衣類を一枚多く着用するなどし、暖めすぎない暖房に心がけましょう。

② 自動車の使い方で減らそう

近くは歩きましょう。健康にもいいですよ。

暖機運転もほどほどにして、環境にも財布にもやさしいエコ運転を実践しましょう。

③ 商品の選び方で減らそう

新しい製品を購入する場合は、維持経費を十分考慮し、

もたらしめます。こまめなスITCHの切り替えや、コンセントを抜くなど、節電に努めましょう。

地球温暖化対策は、燃料費や電気代の節約にもつながります。皆さまの行動をお願いします。

お願い！

金属を含むごみは、ピンクの破碎するごみの袋となります。また、スポンジや乾燥剤、ホッカイロは燃やせるごみの区分となりますので、分別を間違えないよう注意してごみを排出してください。

詳しくはごみの分け方・出し方の冊子をご覧ください。

④ 買い物とごみで減らそう

省エネルギーの物を選ぶようにしましょう。結果的に燃料費や電気代の節約につながります。

必要な物だけの購入に心がけ、ごみとなるものを家庭に持ち込まないようにしましょう。ごみの排出では、分別の徹底により、資源化とごみ減量に努めましょう。

⑤ 電気の使い方で減らそう

家庭での電気依存度は高くなっており、電気の節約が地球温暖化対策に大きな効果を

子育て支援

市民交流センター内

「子どもの広場」

をご利用ください！

二本松駅前の市民交流センター1・2階「こどもの広場」は、整備された六角川の風景や駅前広場を望み、時折、電車が通る様子が見える開放的な空間の中で、子どもが自由に遊び、親子のふれあいができる無料スペースです。

専門のスタッフが常駐し、育児相談や一時預かり(有料)等も行っております。ぜひご利用ください。

開設時間

毎日午前9時～午後5時  
※ただし年末年始は開設いたしません。

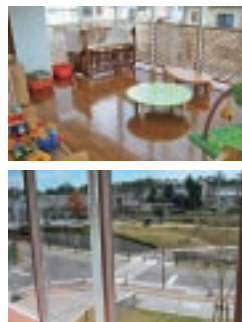

ファミリーサポート事業も実施しています

急な仕事や病気など、ちょっと子どもを預かってほしいというときに利用できるのが、ファミリーサポートセンターです。

スタッフが会員が、保護者の代わりに子どもの送迎や預かりを行います。

ファミリーサポート事業は育児援助等を受けた方(依頼会員)と援助を行いたい方(スタッフ会員)とが、お互いに助け合う事業です。

育児等でお困りの方はファミリーサポート事業をご利用ください。※会員は随時募集しています。

問い合わせ：

市民交流センター内  
NPO法人子育て支援グループ  
☎(23)4740

問い合わせ：

生活環境課環境衛生係  
☎(55)5103  
または各支所市民福祉課

# TOWN TOPICS

## まちの話題



▲地元食材での昼食会

### 第1回「幡祭りの里史跡巡り」 ～幡祭り参道と食を楽しむウオーク 開催～

11月1日、幡祭りの里魅力情報発信イベント事業実行委員会の主催により開催されました。

このウォークは、約10kmの幡祭りのコースを歩くもので、県内外から参加した総勢150名のウォーキング愛好者は、木幡山の紅葉を楽しみながら史跡を巡りました。

また、お昼には地元の食材を使った郷土料理20品目がバイキング方式で提供され大変好評でした。



▲一の鳥居をくぐる参加者



▲幡祭りのコースを歩く参加者

### 満100歳おめでとう ～伊藤宗平さんの長寿を祝う～

10月28日、伊藤宗平さん(上長折)が、めでたく満100歳を迎えられ、同日、自宅で賀寿贈呈式が開催されました。

贈呈式では、市長からの賀寿と「福寿」の色紙、県知事からの賀寿と木杯が贈られ、大勢の家族・親類等が長寿をお祝いしました。

伊藤さんの長寿の秘訣は、「毎日、欠かさずお酒を飲むこと(1合くらいを少しずつ飲む)」だそうです。益々のご長寿をお祈りいたします。



**あだたら高原スキー場** 今冬、新ゴールドラインリフト(ベアリフト・760m)登場!!

**12月18日(金)オープン**

オープニング料金 12/22<sup>④</sup>まで

**1日券** 大人・シニア 2,000円  
小人(小学生) 1,000円



○新ゴールドラインリフト中間降り場からは  
1,000mの緩斜面、お子様も安心のゆったり滑走  
をお楽しみいただけます!

○小人1日券1,500円(12/23～)、未就学児無料!

二本松市奥岳温泉 **あだたら高原富士急ホテル** TEL0243-24-2246 [www.adatara-resort.com/](http://www.adatara-resort.com/)

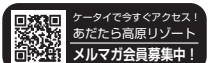



▲霞ヶ城公園傘マツ周辺を清掃する二本松一中生

## 公德心高揚で都市公園を清掃

二本松地域では、公德心高揚運動の一環として、今年も11月7日早朝、約3,000人の市民の皆さんが参加して、菊人形開催中の霞ヶ城公園、郭内公園、安達ヶ原公園の清掃奉仕作業が一斉に行われました。

霞がかかる未明の肌寒い中、清掃用具片手に各会場に集合した参加者の皆さんは、秋の観光シーズンを迎え、訪れる人を暖かく迎えるため、広い公園内の落ち葉やごみを協力しながら清掃しました。

## 道の駅「安達」智恵子の里で秋の大感謝祭開催

11月8日、道の駅「安達」では、毎年恒例の秋の大感謝祭が行われました。オープニングセレモニーでは、和紙アートコンクールの表彰式が行われ、受賞した皆さんに賞状と副賞が贈られました(受賞作品は本紙裏面で紹介)。

感謝祭では、牛乳の早飲みや豆腐の早食い競争など、各種ゲーム大会のほか、お笑いのギャルコンビ・チェリプロやエレクトーン奏者・富田春美さんのステージが行われ、最後に大ビンゴ大会と花火大会で締めくくり、訪れた人たちは秋晴れの1日を楽しんでいました。



▲牛乳早飲み競争の様子



◀小学生の部優勝の旭小Aチーム



## 第23回岩代駅伝競走大会 ～23チームが秋のいわし路を力走～

11月1日秋晴れのもと、第23回岩代駅伝競走大会が田沢親水公園をスタートし、岩代公民館までの9区間17.8km(小学生・中学生女子の部は11区間)のコースで開催され、「走してみっ会」チーム(一般の部)が1時間0分05秒のタイムで総合1位となり、行政区対抗の部では「長折F1」チームが1時間4分59秒で2年連続3回目の優勝を果たしました。

大会には、行政区対抗の部5チーム、一般の部6チーム、中学生男子の部3チーム、中学生女子の部1チーム、小学生の部8チームが参加し、計23チームがそれぞれの願いをタスキにこめて健脚を競いました。

ありがとう  
心静かに手を合わす。

豊かな緑に囲まれた静寂な施設のなか、

**祭壇 葬儀用品 お料理 花輪 贈答品**

など、満足のいくサービスを提供いたします。

ヨサン イイク ヨー  
0120-43-1194

●年中無休 ●24時間受付 ●大駐車場完備

社の中の斎場

ほりん 鳳りん

ほりん斎場 二本松市上竹2-286-1  
ほりん葬儀ホール TEL.0243-23-5520 FAX.0243-22-7377  
東和斎場 二本松市針道字鍛冶屋敷15  
大山斎場 大玉村大山字玉貫19  
福島平野斎場 福島市飯坂町平野字大前田1-4  
TEL.024-542-6444 FAX.024-542-4960

# みんなの広場 わが家のアイドル

就学前のお子さんを誕生月にご紹介します。1月号に掲載を希望される方は、12月7日(月)までに写真とコメントをお寄せください。  
(秘書広報課広報広聴係)

まつもと いっき  
**松本 一希くん**

平成20年12月生(錦町)  
父：勇希さん  
母：優香さん  
ご両親から一言：1歳のお誕生日おめでとう！これからもいっぱい遊んで、いっぱい笑って成長していこうネ★



もとう しゅうと  
**武藤 秀翼くん**

平成20年12月生(沼ヶ作)  
父：秀明さん  
母：希望さん  
ご両親から一言：Happyバースデー♡1歳のお誕生日おめでとう!! これからも元気いっぱい元気に大きくなってね☆



たかはし たくみ  
**高橋 匠くん**

平成18年12月生(木幡)  
父：守さん  
母：友見さん  
ご両親から一言：3才のお誕生日おめでとう。いつも元気で好奇心も笑顔もいっぱいだね。これからもいろいろなことに興味を持ってパワーアップしていこう。みんな匠のことが大好きです。



わたなべ ひさき  
**渡辺 日咲ちゃん**

平成18年12月生(郭内)  
父：聡さん  
母：由美子さん  
ご両親から一言：3才の誕生日おめでとう。4月からいよいよ幼稚園だね。お友達たくさん作っていっぱい遊んでね。



すげの みゆう  
**菅野 心優ちゃん**

平成20年12月生(油井)  
父：裕生さん  
母：美香さん  
ご両親から一言：1歳のお誕生日おめでとう♡元気いっぱい、優しい子になってね♡



わた こうき  
**和田 聖くん**

平成19年12月生(油井)  
父：智さん  
母：愛さん  
ご両親から一言：2歳のお誕生日おめでとう♡お友達と仲良く、毎日元気に過ごしてね！



たんの りな  
**丹野 里菜ちゃん**

平成18年12月生(渋川)  
父：永慈さん  
母：里美さん  
ご両親から一言：3歳のお誕生日おめでとう♡パパもママもりなちゃん的笑容が大好きです。弟と仲良く、元気一杯遊んでネ。



すずき みかん  
**鈴木 蜜柑ちゃん**

平成16年12月生(若宮)  
父：隆一さん  
母：千鶴さん  
ご両親から一言：5歳のお誕生日おめでとう♡ずっと元気で笑顔の蜜柑で♡妹と仲良くネ♡♡♡



## 東和RCが堂々の二連覇

～第11回県小学生クロカンリレー～



▲スタートした1区、ゼッケン「7」が東和RC石井選手



11月1日にあづま総合運動公園で開催され、東和RCは、1区をトップと3秒差でスタートし、続く2区序盤でトップに立つと6区までの各区分選手が力走を続け、首位を譲ることなく、2位のチームに68秒の大差をつけて優勝しました。

昨年は5年生が主体でラストの激しい闘いを制し初優勝を遂げましたが、今年は全国大会を見据えての堂々とした走りを展開し、来年3月に大阪で開催される全国大会での入賞が大いに期待されます。



# リレートーク

## 第45回

### 「二本松市」の未来を担う 若い皆さんのコーナー



佐久間 遥さん(20歳)  
本町在住

私は、第55回菊人形大使をやらせていただいております。普段は、郡山の服飾専門学校に通う学生です。手に職を付けることで、将来の職業への道を切り開ければと考え、高等課程から学べる専門学校を見つけ、早い段階で自分の進む道を決めました。高等課程では、洋裁・和裁の両方を学び、それを経て、専門課程へ進学した現在、和裁の国家資格取得の為に、日々、精進しています。

私の姉は、第49回の菊人形大使を務めました。その頃、私は中学生でしたが、姉の活躍を間近で見ている、人間的にも成長しているのがわかりましたし、何より自分の住む二本松のために貢献しているその姿が、誇り高く見え、憧れを抱くようになっていました。

そして、二十歳を迎えた節目の今年、周りからの勧めもあり、菊人形大使をやらせていただくことになりました。大使になることが決まった6月から今まで、たくさんPR活動を行ってきました。県内外のイベントへの参加や、テレビラジオへの出演など、普通では経験できない、貴重な経験をさせていただきました。また、その度に、たくさんの方と出会うことができ、たくさんの方の言葉をいただきました。

私はもともと、人前にでることが苦手なタイプで、今回大使になる時も最初はものすごく抵抗がありました。が、今思うと、諦めずに一歩踏み出して挑戦してみても良かったなと感じています。いろいろな経験や、たくさんの方の出会いを通して、いろいろな面で成長できました。勉強になりました。そして、それを周りに認めてもらえたことで、自分自身も実感して、自信を持つことができました。このような機会と出会いを与えてもらったことに感謝しています。

これから生きていく中で、いろいろな困難が訪れると思いますが、菊人形大使を務めて、学んだことを活かして、何事も乗り越えていきたいと思います。

# サークル紹介

地域で頑張る団体等をご紹介します

## にほんまつ城山クラブ アートフラワーサークル

### 活動内容

アートフラワーとは、布で作った造花のことで、生花のようにコストがかからずお手入れも簡単、枯れないので作品としてずっと取って置くこともできますし、アレンジし直すことも簡単にできます。

当サークルでは、アートフラワーを使ったアレンジメントを毎月1回行っています。

講師に、花工房Reikoの安齋令子先生迎え、先生のアレンジメントを見本に、挿し方の手順やコツを教えてください。ただき約1時間〜1時間30分で作品を完成させます。



### 市民のみなさんへ

当サークルでは、参加者を募集しています。アートフラワーに興味のある方、経験のない方でも簡単に作れますので、ぜひご参加ください。多くの皆さんの参加をお待ちしています。日程等は、にほんまつ城山クラブ会報をご覧ください。

◎問い合わせ：

にほんまつ城山クラブ事務局  
(二本松中央公民館内)  
☎(23)51-21

## 健康相談

\*相談担当 栄養相談…栄養士、歯科相談…歯科衛生士  
保健相談…保健師

実施日	場所	受付時間	内容
12月7日(月)	二本松保健センター	9:30~11:30	保健相談・栄養相談
	安達保健福祉センター		保健相談
	岩代保健センター		
	東和保健センター		
12月21日(月)	二本松保健センター	9:30~11:30	保健相談・歯科相談
	安達保健福祉センター		保健相談
	岩代保健センター		
	東和保健センター		

## 育児教室

(二本松地域) ◎問い合わせ…子育て支援センター ☎(23)0415

行事名	日時(受付時間)	会場	概要
育児のひろば	2日(水) 9:30~11:30	子育て支援センター(二本松保健センター2階)	2歳児からの親子対象
親子教室(毎金曜)	4日、11日 10:00~11:30		0歳・1歳児親子対象
育児セミナー	3日(木) 13:00~14:30		小児科医によるセミナー・相談
お楽しみ会	16日(水) 9:30~11:30		100名限定(要予約)

(安達地域) ◎問い合わせ…健康増進課 ☎(55)5110

行事名	日時(受付時間)	会場	概要
おひさまクラブ(木曜)	3日、17日、24日 10:00~11:30	安達保健福祉センター	年齢制限なし(保護者同伴)

(安達地域) ◎問い合わせ…あだち保育園 ☎(61)3290

行事名	日時(受付時間)	会場	概要
子育て支援センター	毎日(土・日曜日、祝日を除く) 8:30~13:30	子育て支援センター(あだち保育園内)	年齢制限なし(保護者同伴)
あそびの広場	15日(火) 10:00~11:00		クリスマス飾りを作ろう

(岩代地域) ◎問い合わせ…小浜保育所 ☎(55)2124

行事名	日時(受付時間)	会場	概要
子育て支援センター	毎日(土・日曜日、祝日を除く) 8:30~13:30	子育て支援センター(小浜保育所内)	年齢制限なし(保護者同伴)
すくすく広場(毎木曜)	3日、10日、17日、24日 10:00~11:30		リース作り、親子遊び、ミニケーキ作りなど

(東和地域) ◎問い合わせ…市民福祉課 ☎(66)2500

行事名	日時(受付時間)	会場	概要
つくしくらぶ(第1・3水曜)	2日、16日 10:00~	東和保健センター	クリスマス飾り作り、クリスマス会



### 今月の健康アドバイス

## 肥満のひろば

◆ご自分が肥満かどうかご存知ですか?  
成人の場合、健診などではBMIを利用して判断します。身長と体重の割合で肥満ややせを判断します。BMI=体重(kg)÷身長(m)÷身長(m)で計算します。例えば、身長はmなので160cmの場合1.6となり、身長標準値は22で25以上が肥満になります。  
◆自分にとっての適正体重を計算してみましょう  
適正体重の出し方は、体重(kg)÷身長(m)×身長(m)×22です。もしもこれからダイエットを考える場合は、月に1kgダイエットで長期に計画してみましょう。  
◆もし肥満だったら、肥満の影響をみてみましょう  
体重のほかに血圧、中性脂肪などの脂質検査、血糖値、心電図検査、人間ドックの

場合は脂肪肝などがどうかをみてみましょう。  
自分のほかに家族はどうでしょうか。親子では体格が似やすいといわれます。体格の他に食生活の習慣や運動の習慣のあるなしも関係するかもしれません。  
◆20年度福島の5歳児の肥満割合が全国で1位に他の就学年齢もいずれも全国平均を上回っています。  
◆家族で肥満予防・対策を  
①食事の影響は大きい。甘い飲物、お菓子、菓子パン、アルコールは減らしてみる  
②週に1度でも動かないよりは運動(動くこと)を  
③仕事や家事で動く機会を増やし生活の中で動く工夫を  
④ウォーキングだけでなくストレッチも実施する  
⑤公民館事業や健康教室を利用する

## 検診結果説明会

生活習慣の改善方法などを考える機会としてご利用ください。特定健診で動機付け支援・積極的支援の結果通知が届いた方は、ぜひそちらにご参加ください。  
日時・場所(事前申込不要)

開催日	受付時間	場所	地域
12月7日(月)	13:30~14:00	旭住民センター	岩代
12月11日(金)		新殿住民センター	
12月18日(金)		岩代保健センター	

※結果通知書、健康手帳(お持ちの方)を持参願います。  
※各保健センターでも随時説明します。(要予約)

あなたの貯金が、ふくしまの緑を育てる。

JAエコ定期貯金「エコ・スマイル」発売中!

(平成21年11月2日~平成21年12月30日まで)

期間中、対象商品をご契約された方に、花の種またはちよんぎょグッズプレゼント!

- ◎対象者：個人または法人
- ◎対象商品：スーパー定期貯金、大口定期貯金
- ◎預入期間：1年(自動継続扱いのみ)
- ◎適用金利：店頭表示金利+年0.1%
- ◎預入金額：10万円以上

※上乗せした金利の適用は初回の満期日までとし、自動継続時は店頭表示金利となります。

くわしくはお近くのJA支店またはMA(マネーアドバイザー)まで...

二本松市指定金融機関 JAみちのく安達

## 休日当番医

▽診療時間／(9:00~17:00) 昼休み／(12:00~14:00)

★印は正午まで。

④印は、診療科目に小児科の表示がある医療機関。

※急な場合を除いて、診療が終了する間際でなく、できるだけ時間に余裕を持って受診願います。

なお、当番医が変更になる場合がありますのでご注意ください。



12月6日(日)	(医)森小児科医院④	郭 内	☎(22)3215
	社会保険二本松病院	成 田 町	☎(23)1231
	吉 田 医 院	本宮市本宮	☎(34)2463
12月13日(日)	整形外科内科 小林医院	根 崎	☎(22)0682
	(医)辰星会 栞記念病院	住 吉	☎(22)3100
	(医)上遠野内科医院④	本宮市本宮	☎(33)5866
12月20日(日)	(医)かさい小児科クリニック④	油 井	☎(22)8800
	(医)辰星会 栞病院	本 町	☎(22)2828
	(医)広仁会 金子医院④★	小 浜	☎(55)2343
	池田眼科医院	本宮市本宮	☎(34)4100
12月23日(水)	(医)佐藤内科胃腸科医院④	油 井	☎(22)0174
	(医)慈水会みずのクリニック	根 崎	☎(23)5158
	吉田耳鼻咽喉科	本宮市本宮	☎(34)1330
12月27日(日)	土川内科小児科④	槻 木	☎(22)6688
	(医)ダザイ胃腸科内科医院	表	☎(22)9255
	(医)国分整形外科医院	本宮市本宮	☎(33)1088
12月30日(水)	みうら内科クリニック④	羽 石	☎(22)5512
	(医)菊慈会きくち整形外科	油 井	☎(23)2627
	兼谷胃腸科外科医院	本宮市本宮	☎(33)4141
12月31日(木)	(医)成美会鈴木皮フ科クリニック	本 町	☎(22)6877
	(医)辰星会 栞記念病院	住 吉	☎(22)3100
	よしだ内科	本宮市本宮	☎(63)2333
1月1日(金)	(医)かさい小児科クリニック④	油 井	☎(22)8800
	(医)外科胃腸科肛門科原医院	若 宮	☎(23)2111
	池田眼科医院	本宮市本宮	☎(34)4100
1月2日(土)	(医)森小児科医院④	郭 内	☎(22)3215
	野地眼科医院	若 宮	☎(23)0024
	(医)慈久会 谷病院	本宮市本宮	☎(33)2721
1月3日(日)	(医)慈水会みずのクリニック	根 崎	☎(23)5158
	社会保険二本松病院	成 田 町	☎(23)1231
	吉田耳鼻咽喉科	本宮市本宮	☎(34)1330

## 休日緊急歯科当番医

▽診療時間／(10:00~16:00)



12月6日(日)	今古堂歯科医院	西新殿	☎(57)2184
13日(日)	和田歯科クリニック	小 浜	☎(55)2286
20日(日)	みうら歯科医院	小 浜	☎(55)3008
23日(水)	渡辺歯科医院	本 町	☎(22)0057
27日(日)	さとうデンタルクリニック	油 井	☎(62)0418
1月1日(金)	デンティストワタナベ	若 宮	☎(22)0612
2日(土)	とうのす歯科医院	油 井	☎(22)8422
3日(日)	安田歯科医院	市海道	☎(23)0642

(注意)休日緊急歯科当番医は、緊急な場合の応急処置的な治療を目的に開設しております。緊急を要しない場合や高度な治療を必要とする場合は、通常の営業時間に受診ください。  
なお、当番医が変更になる場合がありますのでご注意ください。

## 乳幼児健康診査

### ◆4か月児健康診査

対象者	期 日	場 所	受付時間
平成21年 6月21日～ 7月31日生	12月9日(水)	二本松保健センター	12:30～ 13:30
平成21年 8月1日～ 8月31日生	12月15日(火) 1月13日(水)	安達保健福祉センター 二本松保健センター	

### ◆10か月児健康診査

・対象者は満10か月を迎えた方です。(まだの方は、1歳前まで受診できますので早めに受けましょう。)  
・個別健診で実施していますので、問診票と「10か月児健康診査のお知らせ」(出生届出時の配布)をご覧になり、実施医療機関に予約のうえ受診してください。

### ◆1歳6か月児健康診査

対象者	期 日	場 所	受付時間
平成20年 5月26日～ 6月25日生	12月10日(水) 1月14日(木)	安達保健福祉センター 二本松保健センター	12:30～ 13:30

### ◆3歳児健康診査

対象者	期 日	場 所	受付時間
平成18年 8月1日～ 8月25日生	12月8日(火) 12月18日(金)	安達保健福祉センター 二本松保健センター	12:30～ 13:30

## 乳幼児健康相談

※どの地域の保健センターでも受診できます。お住まいの地区に関係なく、ご都合のいい日程・時間に合わせておいでください。

### ◆7か月児健康相談

対象者	期 日	場 所	受付時間
平成21年 4月16日～ 5月26日生	12月2日(水) 12月17日(水)	安達保健福祉センター 二本松保健センター	13:15～ 13:30
平成21年 5月1日～ 6月30日生	12月22日(火)	岩代保健センター	9:15～ 9:30

### ◆1歳児健康相談

対象者	期 日	場 所	受付時間
平成20年 9月25日～ 11月13日生	12月2日(水) 12月17日(水)	安達保健福祉センター 二本松保健センター	9:15～ 9:30 13:15～ 13:30
平成20年10月1日～ 11月30日生	12月22日(火)	岩代保健センター	9:15～ 9:30

※7か月児、1歳児健康相談は、二本松保健センターは5・6・8・9・11・12・2・3月開催、安達保健福祉センターは4・6・7・8・10・12・1・2月開催、岩代保健センターは4・6・8・10・12・2月開催、東和保健センターは5・7・9・11・1・3月開催です。

### ◆2歳児健康相談

対象者	期 日	場 所	受付時間
平成19年 7月26日～ 9月30日生	12月3日(木) 1月18日(月)	二本松保健センター 安達保健福祉センター	13:15～ 13:30
平成19年 9月1日～ 11月30日生	12月1日(火)	岩代保健センター	

※2歳児健康相談は、二本松保健センターは4・6・8・10・12・1・3月開催、安達保健福祉センターは5・7・9・11・1・2・3月開催、岩代保健センターは6・9・12・3月開催、東和保健センターは5・8・11・2月開催です。

## 高齢者インフルエンザ予防接種はお早めに

高齢者インフルエンザ予防接種の実施期間12月26日(出)までです。接種を希望される場合は、なるべく早めに済ませましょう。(免疫がつくまでに2週間程度かかります。)

◎問い合わせ…健康増進課 予防係 ☎(55)5109  
保健係 ☎(55)5110  
岩代保健センター ☎(65)2820  
東和支所保健福祉係 ☎(66)2500

## やすらぎの丘 二本松斎場



全日本葬祭業協同組合連合会加盟

丸又ふれあい会 会員募集中

葬儀のすべてのご相談・ご用命は

有限会社 **丸又葬儀社**

本 店 / 〒964-0917 福島県二本松市本町2丁目99-2 ☎0243-22-5598  
二本松斎場 / 〒964-0875 福島県二本松市槻木257-5

**0120-03-5598**

安達文化ホール【12月】催事等のご案内

開催日	催事等の内容	時間	対象等	問い合わせ
6日(日)	安達方部老人クラブ連合会 第4回芸能発表会	開演 9:30	一般 入場無料	安達方部連合会事務局 ☎(23)6879
12日(土)	子ども名作映画	開演 14:00	一般 入場料500円	守屋教育映画 ☎0282(23)7156

催し

Information  
お知らせ

市役所  
二本松市金色403-1  
☎(23)1111  
安達支所  
二本松市油井字濡石1-2  
☎(23)1221  
岩代支所  
二本松市小浜字北月山27  
☎(55)2111  
東和支所  
二本松市針道字蔵下22  
☎(46)2111  
市ホームページアドレス  
<http://www.city.nihonmatsu.lg.jp/>

- 人口と世帯数  
11月1日現在(前月比)  
・人口  
男 30,210人(-46)  
女 31,827人(-15)  
計 62,037人(-61)  
・世帯数  
19,250世帯(+7)  
(注:住民基本台帳人口  
+外国人登録人口)
- 今月の納税  
(納期限12月25日)  
・固定資産税(3期)  
・後期高齢者医療保険料(5期)  
・国民健康保険税(6期)  
・介護保険料(6期)
- 今月の水道修繕当番  
・二本松地域  
オオナミ(株)  
☎(23)3003  
・安達地域  
(有)菅野設備  
☎024(567)2235  
・岩代地域  
(有)佐藤設備工業  
☎(55)2152  
・東和地域  
(有)キマル設備  
☎(46)3511

コンサート  
ホール案内

12月 6日 (日)	開演 14:00	あだたら混声合唱協会 第20回 定期演奏会 入場料:700円 曲目: 戴冠ミサ(モーツァルト)、 ロシア民謡 他 連絡先:協会事務局(久納) ☎(23)4021
12月 20日 (日)	開演 13:30	ピアノ発表会 連絡先:川名淑子 ☎(22)7170
12月 23日 (水)	開演 13:00	ピアノ発表会 連絡先:大内達朗 ☎024(951)3775

※詳しくは、市コンサートホールにお問い合わせください。☎&FAX(22)5501

二本松音楽協会 第63回 定期演奏会  
～珠玉のオペラ・アリア、交響曲を室内楽で愉しむ～  
アンサンブル・ザルツブルク演奏会



と き:12月11日(金)開演19:00  
と ころ:二本松市コンサートホール  
出演者:アンサンブル・ザルツブルク、  
R. シュプター(ヴァイオリン)、B. クラパッチュ(フルート)、  
G. フィンドレイ(チェロ)、E. プラスラフスキー(ピアノ)  
曲 目:交響曲 第40番「短調」K.550  
交響曲 第41番「ジュピター」K.551 他  
入場料:一般券 3,000円 学生券 1,000円  
会員券 2,000円  
◎問い合わせ…協会事務局(川崎)☎(22)2481

平成22年成人式

平成22年の二本松市成人式  
を、次のとおり行います。

日 時 1月10日(日)  
午後1時30分

会 場 二本松市民会館

対 象 者 平成元年4月2日か  
ら平成2年4月1日までに

生まれた方で、市内在住者  
または出身者

※二本松市に住所がある方に  
は、案内状を送付します。

(12月上旬頃)

※二本松市に住所がない方は、  
申し込みが必要です。(12月  
18日までに各公民館、市民  
課、生涯学習課へご連絡く  
ださい。)

◎問い合わせ:

生涯学習課社会教育係

☎(55)51506

e-mail:shakaikyoku@

city.nihonmatsu.lg.jp

エコキュート  
空気の熱を利用してお湯を沸かす  
環境にやさしい給湯器「エコキュート」  
国もバックアップ  
しています。

国も「エコキュート導入補助金制度」を設け、エコキュートの設置を支援しています。  
\*「エコキュート導入補助金制度」の詳細内容については、一般社団法人日本エレクトロヒートセンターの  
ホームページをご覧ください。http://www.jeh-center.org

東北電力株式会社 福島営業所 〒960-8522 福島市置賜町2-35 お客さま提案課 ☎024-522-2268(直通)

教室・講座

市民大学セミナー  
「変革の時、あなたは  
どうとらえますか!!」  
受講生 特別聴講生募集

日時

(毎回木曜日・全4回)

①2月4日 ②2月18日

③2月25日 ④3月11日

※午後7時～8時30分

講師およびテーマ

①「きけばなっとく」地球温暖化問題と石油、原油価格の見通し」  
石油連盟専門講師

②「気候変動、今年のお天気は!」  
福島地方気象台専門官

③「これからの福祉と権利擁護」  
新村繁文氏(福島大学教授)

④「現代日本政治と政局のゆくえ」(特別聴講対象)



▲岩井幸信氏  
(日本大学法学部教授)

※講師の都合により日時が変更となる場合があります。

会場

①～③ 二本松中央公民館  
(二本松文化センター)

④ 市民交流センター  
(二本松駅前)

受講対象者 市民および市内に勤務されている方

受講料(定員)

全コース受講する方

1,000円(70名)

④のみ特別聴講する方

500円(80名)

※市民交流センター駐車場は有料(1時間まで無料。以降1時間につき100円)

※定員はそれぞれ先着順

申込方法 二本松中央公民館窓口へ受講料を添えてお申し込みください。

申込期間

12月10日～1月15日

問い合わせ先

二本松中央公民館

☎(23)5121

冬休み炭焼教室

今回は、炭焼教室を開催します。ベテランの講師が指導しますので、初心者の方やお子さんも安心してご参加ください。

日時 12月23日(祝日)

第4回 岩代学講座

～岩代の歴史・食をみんなで学ぼう! 食べよう!～

日時 12月6日(日) 10:00～  
会場 安達東高等学校

内容

- ①歴史講座  
「江戸～明治 オバマ(小濱)をつくった先人たち」
- ②地域活性化講座  
「安全、安心、おいしさを届ける東和げんき野菜」
- ③地学(地域と高校)連携講座  
「安達東高校における伝統野菜を守る活動」
- ④「みんなで食べよう! 伝統野菜と伝統行事食」
- ⑤大地の恵み感謝即売会  
「伝統野菜、加工品、安達東高校農産物(シクラメン、長ネギなど)」



参加料 無料

※あぶくま伝統野菜をつくる会主催、二本松市後援事業

◎問い合わせ…あぶくま伝統野菜をつくる会

代表 菅野寿雄 ☎090(7931)7915

平成21年度自衛官募集

募集種目	応募資格	受付期日	試験期日
陸上自衛隊 高等工科学 校生徒	15歳以上17歳未満の男子(平成21年4月1日現在)	11月1日(日) 1月8日(金)	一次試験 1月23日(土) 二次試験 2月6日(土)～9日(火)

※身分は特別国家公務員(生徒)で、手当(月額・期末)が支給されます。

◎問い合わせ・資料請求先…生活環境課・各支所市民福祉課  
または自衛隊福島募集案内所 ☎024-545-7995  
(〒960-8164福島市八木田字樓内25-1)

12月の講座のご案内

要予約

申込メ切:各開講日の5日前  
定員:各回10人

【干支飾り(寅)講座】

開講日:12/5(土)、12/16(水)  
時間:10:00～11:30  
料金:1,300円  
サイズ:幅12cm×奥行7cm×高さ13cm

【正月飾りリース講座】

開講日:12/8(火)、12/13(日)  
時間:10:00～12:00  
料金:1,100円  
枚数:横22cm×縦12cm

【卓上カレンダー講座】

開講日:12/10(木)、12/20(日)  
時間:10:00～11:30  
料金:1,600円  
サイズ:幅17cm×奥行5cm×高さ12cm

【寿ミニ巻物講座】

開講日:12/18(金)、12/26(土)  
時間:10:00～11:30  
料金:1,000円  
サイズ:幅22cm×高さ8cm

お申し込み・お問い合わせ:二本松市和紙伝承館 ☎61-3200

特別に 伝統 食文化の里

安達原ふるさと村

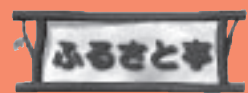

日替わりランチははじめました!!  
(各種宴会も承ります)

ランチタイム 11:00～14:00 ※平日のみ  
毎日かわる日替メニュー!! コーヒー付で700円!!!  
園内・休憩ひかり 7/5 オープン  
白玉パフェがおすすめ(土・日・祝のみ営業)

お問合せ先:安達ヶ原ふるさと村 ☎22-7474

**募 集**

**市営住宅入居者募集**

募集案内は、11月30日より、  
建築住宅課、各支所産業建設  
課または住民センター窓口に  
設置します。

**申請期間** 11月30日(月)～  
12月11日(金)

**必要書類等**

住民票、所得証明書、納税  
証明書(様式は建築住宅課ま  
たは各支所産業建設課にあり  
ます)、その他各自の事情に  
より必要な書類、印鑑等。

**平成22年度 市立幼稚園入園児童募集**

**入園該当者**

- ・ 4歳児…平成17年4月2日～平成18年4月1日生
- ・ 5歳児…平成16年4月2日～平成17年4月1日生

**受付期間** 12月1日(火)～12月28日(月)

※期間終了後も随時受付します。

詳しくはお問い合わせください。

**願書の交付・受付場所**

各市立幼稚園、子育て支援課または各支所市民福祉課

**幼稚園名および通園区域等**

幼稚園名	通園区域 (下記小学校区域内に居住する方)	定員
塩沢幼稚園	塩沢小学校	70人
はらせ幼稚園	原瀬小学校	70人
杉田幼稚園	杉田小学校	105人
石井幼稚園	石井小学校	105人
大平幼稚園	大平小学校	105人
油井幼稚園	油井小学校	105人
渋川幼稚園	渋川小学校	70人
川崎幼稚園(※)	川崎小学校(※)	70人
小浜幼稚園	小浜小学校	70人
新殿幼稚園	新殿小学校	70人
旭幼稚園	旭小学校	70人
太田幼稚園	東和小学校(※)	70人
木幡幼稚園		70人
針道幼稚園		70人
戸沢幼稚園		105人

※平成22年4月1日より、上川崎幼稚園と下川崎幼稚園は統合され、川崎幼稚園になります。また同時に、上川崎小学校と下川崎小学校が統合され川崎小学校に、東和地域の小学校7校が全て統合され東和小学校になります。

**保育料** 月額5,900円

◎問い合わせ…子育て支援課保育所幼稚園係

☎(55)5112

※住宅の空き状況により、公  
募を中止する場合があります。

◎問い合わせ・申し込み：

建築住宅課住宅係

☎(55)5133

または各支所産業建設課

**木幡の幡祭りフォト  
コンテスト作品募集**

木幡の幡祭りに関する作品  
を募集します。

**応募締切** 1月13日(水)

**表彰** 最優秀1点、優秀  
2点、入選2点、佳作5点

※各賞とも賞状・副賞有

※応募要件等詳しくは、市の  
ホームページをご覧ください。

くお問い合わせください。

◎問い合わせ・応募先：

東和観光協会事務局

(東和支所地域振興課内)

☎(66)2490

**福 社**

**肢体不自由者来所相談会**

補装具(義肢、装具、車い  
す等)の購入・修理、医療、  
その他更生に関する相談会が  
次の日程で開催されます。

**開催日**

**献血協力のお願い(12月)**

献血の際は、献血カード、献血手帳または本人確認できる証  
明書(運転免許証・健康保険証)等をご持参ください。

**日時**(会場の都合により実施時間が前後する場合があります。)

期日	実施時間	場所	地域
7日(月)	15:30～16:30	(財)福島県下水道公社あだたら清流センター	二本松
14日(月)	9:00～10:00	(株)ハネダユニテック福島工場	岩代
	10:30～11:30	さくらの郷	
	12:45～15:00	新興製靴工業(株)岩代工場	
	15:30～16:30	岩代精器(株)	
25日(金)	9:00～17:00	二本松市役所	二本松

◎問い合わせ…健康増進課予防係☎(55)5109

**献 血**

12月4日(金)・18日(金)  
**受付時間** 午後1時～3時  
**会場** 県障がい者総合福  
祉センター(県庁東分庁舎)

※身体障害者手帳をお持ちの  
方は持参してください。

**相談料** 無料

**申込期限** 開催日の7日前

**申込方法** 事前に電話等でお  
申し込みください。

◎問い合わせ・申し込み：

福祉課障がい福祉係

☎(55)5113

または各支所市民福祉課



おもしろい はなし  
よく きこえて いますか？

きき直しや きき間違いは 不便です。  
きこえることの 喜びを 補聴器で お試しください。(無料)

日本補聴器販売店協会員

**トキワメガネ補聴器店**

二本松市本町2-46(本町バス停まえ) ☎22-2394

**入場ポイント会員募集中!!**

レディースデー&カップルデーは  
2階特別観覧席が入場無料です!!

30日は競輪日本一を決める  
KEIRINグランプリ開催!

**ナイター競輪も好評発売中!!**

12月30日まで休まず営業いたします!!

(開催情報等、詳しくはホームページ及び携帯サイトをご確認下さい)



サテライトあだたら <http://www.14.ocn.ne.jp/~adatar/>

〒969-1403 二本松市渋川字舟山180-3 TEL: 0243-53-2267

# 年金

**国民年金保険料の納め忘れはありませんか**

年金は、世代と世代の支え合いの制度です。あなたの納める保険料が、高齢者世代の生活を支えています。また、同時に、あなたや家族が将来年金を受け取ることができるよう保険料は忘れずに納めましょう。

国民年金の給付には、老後の生活保障である老齢基礎年金だけでなく、思わぬ事故等により障害が残ったときには障害基礎年金が、生計を維持している人が亡くなったときには残された妻や子に遺族基礎年金が支給されます。保険料を納期限までに納めなければ、このような年金給付を受けられないことがあります。

また、納期限から2年間を経過すると保険料を納付することができなくなるため、将来、受給する老齢基礎年金の年金額が少なくなったり、受け取ることができなくなったりする場合があります。

なお、納付が困難な方は、

保険料の免除制度もありますので、市役所国保年金課または社会保険事務所にご相談ください。

**21年度保険料の額**

1か月14,660円

※所得や年齢に関係なく一律です。

**保険料の納付期限**

毎月の保険料は、翌月末日までに納付することとなります。

**納付書をなくしたとき**

納付書は、社会保険事務所

で発行しますので、電話等で連絡をして再発行を受けてください。

※お問い合わせの際は、年金手帳、納付書等基礎年金番号の分かるものをご用意ください。

◎問い合わせ:

東北福島社会保険事務所

☎024(535)0444

国保年金課国保年金係

☎(55)5106

**『日本年金機構』が来年1月1日からスタート!**  
～社会保険庁が廃止され、

新たに「日本年金機構」がスタートします。～

国民の皆様への信頼に応え、一層のサービス向上の実現を目指し、社会保険庁は組織・人員を一新し、「日本年金機構」として生まれ変わります。

- 現在あるお近くの社会保険事務所は、新たに「年金事務所」と名称が変わりますが、年金相談などの窓口として引き続きご利用いただけます。
- 日本年金機構の設立に伴い、国民の皆様方に何らかの手続きをしていただくことは一切ございませんので、ご安心ください。

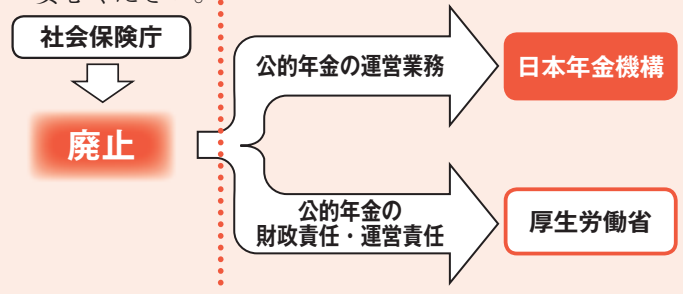

# 暮らし

**積雪の季節です! 「市道除雪」のお知らせ**

12月から3月までの冬期間に、積雪が15cm以上に達した場合、主要な市道について除雪作業を行います。

**除雪方法**

除雪作業はグレーダー等で行います。

**除雪時間**

通勤通学の時間帯までに終了する予定です。(積雪量等により、長時間作業の場合あり)

**市道除雪路線**

道路維持課および各支所産業建設課に備え付けの除雪路線図をお気軽にご覧ください。

**市民の皆さんへのお願い**

ご理解とご協力を。

除雪車通過後の道路わき(皆さんの出入り口)の溜まり雪については、お手数ですが、各自で除雪願います。

◎問い合わせ:

道路維持課維持係

☎(55)5125

または各支所産業建設課

**「モデルハウス」**  
**随時予約制**

是非一度  
お越し下さい。  
お待ちしております。

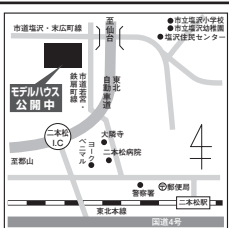

〒964-0994 二本松市南町225  
**ヤマニ建設(株)**  
TEL **0243-23-1710**  
http://www.yamani-1971.com/

介護保険制度適用 福祉用具貸与指定事業者  
**ケアサポート あい**

.....介護用品をお貸しします.....  
介護保険制度を使って介護用品のレンタル  
ご購入、住宅改修が出来ます。

お問い合わせ・ご相談ください。

福島相談室 〒960-1232福島市松川町下川崎字介在窪山45-1番地  
株式会社モリヨシ技研 (担当:三瓶) TEL024-567-7800  
二本松相談室 〒969-1513二本松市小沢字六角70番地  
株式会社あだち工匠 (担当:安斎) TEL090-8253-6061

暮らし

**針道・西谷線道路改良工事に伴う通行規制の変更について**

広報にほんまつ10月号で作業時間のみ通行止めとお知らせしましたが、安全を確保するために、終日通行止めと変更させていただきます。

通行止め期間中は、大変ご不便、ご迷惑をおかけいたしますが、工事へのご理解とご協力をお願いいたします。

**終日通行止め期間**

平成22年3月12日まで

◎問い合わせ：

土木課工事係

☎(55)5124

**新卒者の求人が不足しています**

平成22年3月卒業予定の新卒者に対する求人が不足しています。特に県内の事業所からの高卒用求人については、前年に比べ9月末現在で約52%減少しています。

地域活性化の鍵として次代を担う若者の地元定着、人材育成のためにも、ぜひ最寄りのハローワークへ求人のお申

し込みをいただきますようお願いいたします。

◎問い合わせ：

福島労働局職業安定課

☎024(598)0366

◎求人のお申し込みについて  
ハローワーク二本松

☎(23)0343

**使用者も労働者も必ずチェック「最低賃金」**  
最低賃金は「暮らしの支えです」

10月18日から福島県最低賃金が改正されました。

時間額 644円

この金額は、県内の事業場で働く常用・臨時・パート・アルバイト等のような雇用形態や呼称でも、全ての労働者とその使用者に適用されます。

また、産業別最低賃金についても今後改正される予定です。

詳しくは、厚生労働省の最低賃金に関する特設サイト  
(<http://www.saitetchingin.info/>)をご覧ください。

◎問い合わせ：

商工課商工振興係

☎(55)5120

「就活」出張相談会

ふくしま若者サポートステーション(厚生労働省委託事業)では、「働きたいけど不安」「就職活動のやり方って？」など様々な不安・悩みを持った若者の職業的自立支援を行っています。

このたび、キャリアアカウンセラーによる出張相談会を開催し、市民の皆さんの「就活」を応援します。

ご家族の相談もお受けしますので、お気軽にご参加ください。

日時 12月18日(金)

午前10時～午後4時

※今後、1月15日、2月19日、3月19日の開催を予定しています。

場所

安達保健福祉センター

面談時間 一組50分程度

※予約優先となります。

◎問い合わせ・予約先：

ふくしま若者サポートステーション  
☎024(598)6222

特設人権相談所を開設

12月4日から10日は「第61回人権週間です」

法務省と全国人権擁護委員連絡会は、人権週間にちなみ各地で人権尊重思想普及高揚のための啓発活動を行います。

市では、次により無料人権相談を実施しますので、一人で悩まずにご相談ください。

人権相談所開設日時・会場  
二本松地域

12月3日(木)

午前10時～午後3時

自治センター(本町)

安達地域

12月3日(木)

午前10時～午後1時

安達公民館(油井)

岩代地域

12月3日(木)

午前9時～正午

岩代支所(小浜)

東和地域

12月4日(金)

午前9時～正午

東和文化センター(針道)

◎問い合わせ：

生活環境課市民生活係

☎(55)5102

または各支所市民福祉課

**ユートピアの家** 「原価」を知って家を建てたい

NEW 7つのこだわり

- 1 完全自由設計
- 2 檜柱オール4寸角
- 3 坪単価表示
- 4 原価公開
- 5 仕入れコストの追求
- 6 オプションレスの装備
- 7 瑕疵保証10年

〒964-0906 二本松市若宮2-49  
**今江建設株式会社**  
ユートピアホーム二本松店  
TEL 0243-23-1096

低 家 賃 宣 言

**ユーマンション**

住んでみませんか！ (入居者募集中)

安全・安心・快適！

二本松市表1丁目552-7  
**株式会社 佐藤組**  
TEL 22-8558

ホームページをどうぞご覧下さい。  
URL <http://www.satou-gumi.co.jp>



## 年末年始のごみ収集・し尿処理業務の休み

年末年始は、下記のとおりごみ収集・し尿処理業務が休みとなりますので、ご家庭から出るごみについては、次の収集日にお出してください。もとみやクリーンセンターへの自己搬入も休みとなります。



また、し尿処理業務についても、下記の期間休みとなります。

◎ごみ収集休み 12月30日(水)～1月3日(日)  
※12月23日(水)は天皇誕生日の祝日ですが、ごみの収集を行います。

◎し尿処理休み 12月29日(火)～1月3日(日)  
～年末年始は大変混み合います。  
お早めに業者にご依頼ください～

◎問い合わせ…生活環境課環境衛生係 ☎(55)5103

民事介入暴力110番  
弁護士が無料で  
電話相談に対応

書籍の押し売り、営業妨害、

みかじめ料の要求など、市民生活において、いわゆる事件屋・整理屋・取立屋および暴力団もしくはそれらに類する者が、暴行・脅迫などにより、違法・不当な利益を得ようとする行為を「民事介入暴力」といいますが、これらは法的手段によって阻止することが可能です。

事態が深刻になる前に、専

門家に相談し、不安を解消してください。

日 時 12月11日(金)  
午後1時15分～2時45分

相談電話

☎024(533)0717

主催 福島県弁護士会、

(財)暴力団根絶福島県民会議

(生活環境課)

### スプレー缶の取り扱いに注意

ヘアスプレー、殺虫剤などのスプレー缶が原因で火災が発生しています。ストーブやコンロの周囲な

ど高温になる場所にスプレー缶を置くと、破裂や爆発する可能性があり大変危険です。

家庭や職

場で暖房器

具などを使

用するとき

には、注意

### 老朽化消火器の取り扱いに注意

老朽化消火器の破裂による人身事故が全国的に発生していることから、老朽化消火器の取り扱いや廃棄処分の際は次の点をご注意ください。

#### 注意事項

##### ◎保管・使用

- ・風雨にさらされる場所や湿潤な場所に設置しない。
- ・消火器の状態を点検し、腐食が進んだ物は絶対に使用しない。

##### ◎廃棄処分

- ・放射、解体等の廃棄処理を自ら行わず、購入店や廃棄処理を行っている事業者に依頼する。
- ・腐食が進んでいる加圧式の消火器は、速やかに廃棄処



理を行う。

※廃棄の際は、社団法人日本消火器工業会ホームページも参照ください。

<http://www.jfema.or.jp/>

◎問い合わせ…

安達広域消防本部

☎(22)1211

### 白鳥見学の際の注意について

今年も、水原川に白鳥が飛来する季節となりました。すでにご存知かと思いますが、白鳥から鳥インフルエンザの人への感染が懸念されております。

見学の際には、直接エサを与えたり、間近まで近づいたりしないようご注意ください。

◎水原川の白鳥を守る会

代表 狩野陸雄

☎(53)2838



「畳の部屋で暖房費を節約◎」

## 奥平畳店

☎0120-525-858

<http://www.okudaira-tatami.com/>

TEL 22-3465・FAX 24-7041  
〒964-0012 二本松市永田積内251

つらい つらい  
誰にも話せない  
借金の悩み…



ご相談ください  
秘密は厳守いたします

### 司法書士法人 あおば事務所

福島事務所：TEL024-533-0243 福島市南中央3丁目7-2  
須賀川事務所：TEL0248-72-7057 須賀川市岡東町177  
二本松事務所：TEL0243-62-2515 二本松市木藤次郎内85-27

**年末年始における  
地域安全運動・交通事故防止県民総ぐるみ運動**

**運動期間** 12月10日～1月7日

年末年始に犯罪や事故に遭わず、市民の皆さんが明るい新年を迎えられるよう「地域安全運動」と「交通事故防止運動」を実施します。

防犯協会、交通安全協会、交通安全母の会、学校、皆さんの職場等が実施する各種運動にご協力ください。

**地域安全運動**

**■みんなでつくろう安心の街**

隣近所とのあいさつ、声かけの励行のほか、不審者を発見したときは速やかに警察署に通報しましょう。

**■一戸一灯運動**

各家庭で門灯や玄関灯を点灯させ、夜間でも街全体を明るくし、犯罪を防ぐ環境をつくりましょう。

**■振り込め詐欺にご注意を！**

お金の振り込みを求める電話があったら、振り込む前に必ず家族や警察署、金融機関の職員に相談しましょう。

また、電話の相手が次の12の言葉を使用したら、振り込め詐欺を疑いましょう。

- ①携帯電話番号が変わった
- ②風邪をひいて声がおかしい
- ③県警〇〇課(〇〇署)の〇〇です
- ④近くのスーパーのATMに行って
- ⑤〇〇(他人名義)さんの口座に振り込んで
- ⑥エクスパックで送金して
- ⑦支払わない場合は法的手段をとる
- ⑧融資するためには保証金が必要
- ⑨債務の一本化が可能です
- ⑩医療費の返還(還付)があります
- ⑪携帯電話を持っていますか
- ⑫言うとおりにATMを操作して

**交通事故防止運動**

**■飲酒運転絶対に「しない、させない」**

年末年始は、忘年会、新年会などお酒を飲む機会が増える時期です。飲酒した場合は絶対に運転してはいけません。どうしても車で行かなければならない場合には「ハンドルキーパー」を決めておきましょう。また、運転する可能性がある人にお酒を勧めてもいけません。

**■ライトは早めの点灯・こまめに切り替えを**

この時期は特に、夕暮れ時と夜間の交通事故が多発することを認識し、「PM4(ピーエム・フォー)ライトオン運動」に取り組みましょう。また、周囲の状況に応じたライトのこまめな切り替え(上向き・下向き)を心がけましょう。

**■全席シートベルトの着用を徹底しましょう**

後部座席でシートベルトをしていないと、事故の際に車外に投げ出される危険性が高くなります。運転手は、車に乗ったら、全席シートベルト着用を確認してから発車することを習慣にしましょう。(生活環境課)

**二本松警察署からお知らせ**

犯罪発生状況(平成21年1月～10月)

		本庁管内	安達支所管内	岩代支所管内	東支所管内	合計	前年対比
侵入盗	空き巣	5(1)	3	4	3	15(1)	5
	出店荒らし	4	0	0	0	4	1
	その他	11	6(1)	0	0	17(1)	3
非侵入盗	万引き	17(4)	22(1)	0	0	39(5)	10
	車上ねらい	15	3	3	0	21	2
その他		51(7)	22(2)	13(2)	11(2)	97(13)	-12
自転車盗		19(2)	7(2)	0	0	26(4)	1
器物損壊		33(7)	6(1)	2	2	43(8)	-12
住居侵入		5	0	2	0	7	3
その他		31(6)	8(2)	3	2(1)	44(9)	-3
合計		191(27)	77(9)	27(2)	18(3)	313(41)	-2
前年対比		-29	26	0	1	-2	

**【犯罪発生の特徴】**

※( )は10月発生件数

- 1 全体的には犯罪の認知件数は減少傾向にあるが、窃盗犯が増加している。
- 2 前年対比で増加しているのは、自販機ねらい(14件増)、万引き(10件増)、空き巣(5件増)である。
- 3 自販機ねらいの被害場所は、9割が駐在所管内である。
- 4 万引き被害場所は、旧二本松市(17件)、旧安達町(22件)だけである。
- 5 空き巣は、管内全域で発生しているが、被害の6割は無施錠による被害である。



**11月の市内商品価格  
～お買い物の目安にしてください～**

品目	規格	今月調査平均価格(円)	前月調査平均価格(円)	対前月比(%)
塩さけ	甘塩切身100g	151	162	▲6.7
キャベツ	1kg	144	175	▲17.7
豚肉	もも肉中100g	169	165	2.4
鶏卵	Mサイズ1パック10個入り	182	176	3.4
みそ	赤みそ1kg	299	310	▲3.5
砂糖	上白糖ポリ袋1kg入り	197	197	0.0
灯油	白灯油18L(配達)	1,229	1,236	▲0.5
LPG	家庭用10㎡使用価格	7,265	7,262	0.0

※消費生活のトラブルのご相談は、福島県消費生活センター ☎024(521)0999までご相談ください。

二本松市上下水道工事指定店

上水番号 第147号  
下水番号 第1126号

**株式会社 元 晁 産 業**

営業本部長 武藤 長喜

本社 〒964-0921 二本松市小七川55  
営業本部 〒964-0914 二本松市市海34-25 アネモス元晁101号  
TEL 0243-22-7272 FAX 0243-23-2524

営業品目 上下水道工事 太陽光発電工事  
農業品目 元始活水器 ZOO(ズー)コンポスト

相続サポートあだち

**毎月ついたち 相続/遺言無料相談会**

◇1月10日(日)午後1時～3時

◇二本松市勤労者研修センター2階(郭内北小隣り)

行政書士 石川晃雄 (☎23-4460 原セ諏訪236)

行政書士 佐藤直人 (☎23-5980 油井字前作171)

行政書士 山岡憲夫 (☎22-1617 舘野一丁目365-1)

◎電話で石川までご予約ください。◎その他のご相談でも承ります。◎守秘義務を守りますので安心してご相談下さい。◎相談員は月番で変わります。



## 二本松図書館

### 新着本のご案内

- ▼『WILL』 本多孝好 著  
名作「MOMENT」から7年、待望の姉妹編。29歳の森野は両親の跡を継ぎ、葬儀屋を営んでいる。そんな彼女のもとに、「死者」に関わる不思議な話が次々と持ち込まれてくるが……。
- ▼『製鉄天使』 桜庭一樹 著  
レディース<製鉄天使>を結成し、中国地方にその名を轟かせた伝説の女、赤緑豆小豆の一代記。あたしらの命の花、走ることでしか燃やせねえ! 仰天の長編が、ついに登場!
- ▼『新世界透明標本』 富田伊織 ほか 著  
特殊な薬品につけることで、筋肉が透明に、骨が赤や青に染まる……それが「透明標本」。甲殻類や魚類などの骨格が、ガラス細工のように美しく、あなたに迫ってくる写真集。
- ▼『百歳検定』 中原英臣 著  
「やせ」より「ぼっちゃり」のほうが長生きってホント? 最新の医学の常識から医療費の節約まで、長生きのノウハウがいっぱい! 元気に百歳まで生きたい人必読の検定問題集。
- ▼『森でいちばんのクリスマス・ツリー』ジョン・ハセット ほか 作  
森でクリスマス・ツリーにする木を育てて売っているタトルさんのお話。寒い季節にぴったりの絵本です。

### 行事・事業のお知らせ

- ◎今月の休館日  
1日(火)11月の末日休館、7日(月)、14日(月)、21日(月)、27日(日)~1月4日(月)月末休館・定期休館・年末年始休館  
※23日(水)天皇誕生日の祝日は開館します。
- ◎おはなしのへや  
日 時 12月5日(土)11:00~  
テーマ 「心があたたかくなる本」
- ◎冬のとしょかんまつり  
《もうすぐクリスマス!もうすぐお正月!》  
日 時 12月13日(日)10:00~  
もうすぐ、冬休みがやってきます。小さなお子さんから小学生、ご家族みんなで楽しんでいただける「おはなしひろば」を開催します。素敵なおみやげがあるかもしれません。
- ◎移動図書館車「まつかぜ号」運行日程  
第1コース 15日(火)  
12:10~ 14:00~  
塩沢小学校→表団地  
第2コース 17日(木)  
12:10~ 14:10~ 14:40~ 15:10~  
岳下小学校→茶園児童遊園→金色久保公園→岳下住民センター  
第5コース 3日(木)  
12:20~ 14:20~ 14:50~  
杉田小学校→杉田住民センター→杉田仲之内団地  
第6コース 8日(火)  
12:20~ 14:10~ 14:40~  
石井小学校→地域文化伝承館→石井住民センター→  
あぶくま台団地→第二中学校  
第7コース 10日(木)  
12:20~ 14:05~ 14:30~ 15:00~  
大平小学校→大平住民センター→木ノ崎地内→あだたら荘  
◎問い合わせ…二本松図書館☎(23)5082

## 岩代図書館

### 新着本のご案内

- ▼『寂しい写楽』 宇江佐真理 著  
背筋を凍らすリアリズム画風をひっさげ、10か月で消えた写楽。江戸という時代の本質に迫った長編時代小説。
- ▼『私のお気に入り ニットの帽子』高橋ひとみ 編集  
ボンボン付きからキャスケット・ハンティングなど、手編みの基礎から簡単な毛糸の帽子の編み方を10種類紹介。カラーの編み方図付き。
- ▼『小中学生のためのインターネット安全ガイド』野間俊彦 著  
便利なケータイやパソコンにひそむ落とし穴。安心して使う方法を親子で学ぶ本。
- ▼『日本語と英語併記の絵本『Chippiyak Kamui・Samedon And The Kijimuner』~チビヤクカマイ・鯨どんとキジムナー~  
ラボ教育センター 発行  
英語と日本語で、楽しめるお話2話を集録した絵本。

### おすすめのクリスマス絵本

- ▼『ハモのクリスマス ハムスターがみつけたたからものおはなし』 たかおゆうこ さく  
ハモは、けいちゃんがかけているハムスター。よなかにこっそりケージをぬけだしたハモはちいさなおんなのこにであい……。
- ▼『さんになんサンタ』 いうひろし さく  
サンタのがっこうにかよう、サン・タク・ローズはいつもいっしょのさんになんぐみ。でも、することはてんでんばらばらで……。リズムカルなことばもたのしいクリスマスえほん。
- ▼『クリスマスまだかな?』 あきさとのぶこ え  
おかあさんとツリーのかざりつけをしたよる、ゆうちゃんはねこのミオにおこされて……。クリスマスのまえに、おやこでよんでほしい1さつ。

### 行事・事業のお知らせ

- ◎今月の休館日  
1日(火)11月分月末整理休館日、7日(月)、14日(月)、21日(月)、23日(水)天皇誕生日、27日(日)~1月4日(月)月末休館・定期休館・年末年始休館
- ◎クリスマスおはなし会  
ところ 岩代図書館えほんのへや・旭住民センター  
とき 12月19日(土) 13:30~14:30頃  
ないよう 読み聞かせなど。  
※対象は幼児から小学生ですが、家族皆さんで楽しんでください。
- ◎平成21年度図書館資料講座 第5回  
神話シリーズより、『日本人の原点』にせまる講座の最終回です。  
講師 渡邊 和郎氏  
日時 第5回12月20日(日) 13:30~15:00頃  
三種の神器と天皇不親政  
会場 岩代図書館 談話室 定員 20人  
申込 電話または、図書館カウンターにお申し込みください。  
◎問い合わせ…岩代図書館☎(55)3255



プレゼントをもった  
サンタさんが来るよ!

### 図書館ネットワークを運用開始します!

市内図書館等の図書資料のデータベースを一元化し利用者情報を統一することにより、図書館等のサービスをより便利に利用できるようになります。

対象となる施設 ・二本松図書館 ・岩代図書館  
・安達公民館図書室 ・東和公民館図書室

サービス開始日 12月2日(水)から

#### 充実が図られるポイント

- ①インターネットで図書検索ができます。
- ②市内のどの図書施設でも同じ利用者カードで貸出できます。(現在の利用者カードに替わり、新たにリライトカードを発行します。)
- ③4施設の図書の予約・貸出ができます。
- ④4施設のどの施設でも返却できます。

※ネットワーク運用に伴う手続き等詳細は各施設でご案内します。

◎問い合わせ…生涯学習課社会教育係☎(55)5156



6年生の部 最優秀賞  
 タイトル「6年間の思い出」  
 郡山市立富田東小学校  
 小田 葉さん



5年生の部 最優秀賞  
 タイトル「オオクワガタ発見」  
 伊達市立保原小学校 佐藤 敦くん

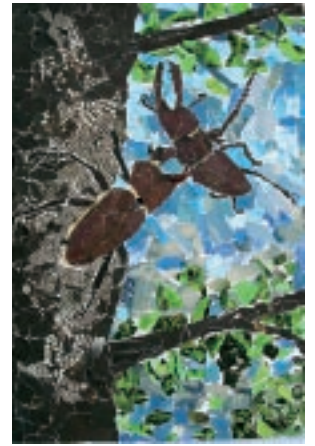

4年生の部 最優秀賞  
 タイトル「虫の王様、ここに登場」  
 二本松市立油井小学校  
 荒川 元貴くん

## 第14回 「智恵子のふるさと 小学生紙絵コンクール」



1年生の部 最優秀賞  
 タイトル「楽しいたんじょう日」  
 会津若松市立行仁小学校 長谷川 将太くん



2年生の部 最優秀賞  
 タイトル「虫とり」  
 伊達市立保原小学校 斎藤 純くん



3年生の部 最優秀賞  
 タイトル「スイカを食べるほくの妹」  
 郡山市立熱海小学校 森野 博大くん

県内205校の小学校児童から作品3,111点の応募があり、最優秀賞「智恵子大賞」6点、優秀賞60点の作品がそれぞれ入賞し表彰されました。

最優秀作品6点をご紹介します。

### 和紙アート コンクール2009

応募総数49点のうち、最優秀賞1点、優秀賞2点の作品をご紹介します。

最優秀賞  
 タイトル「桜の下で」  
 神奈川県  
 東海林 久子さん

最優秀賞  
 タイトル「梅香る」  
 千葉県  
 椎名 昭江さん

優秀賞  
 タイトル「秋のあかり」  
 二本松市上川崎  
 松本 あき子さん

### 市民初日の会

～皆さん、ぜひご参加ください～

日時 1月1日(金)  
 6:40～

会場 霞ヶ城公園  
 「二本松城本丸跡」

主催 二本松健康歩こう会



この印刷物は、FSCの基準に従って認証された適切に管理された森からの木材を含んだ用紙で印刷しています。

編集と発行／二本松市総務部秘書広報課  
 〒964-8601 福島県二本松市金色403番地1 ☎0243(55)5097  
 二本松市ホームページアドレス <http://www.city.nihonmatsu.lg.jp/>

