1:2,500
Ⅸ−EF 13−1

二本松都市計画　街路　図

計画図（二本松市決定）　3.5.104 若宮野辺線 -1　S=1:2,500

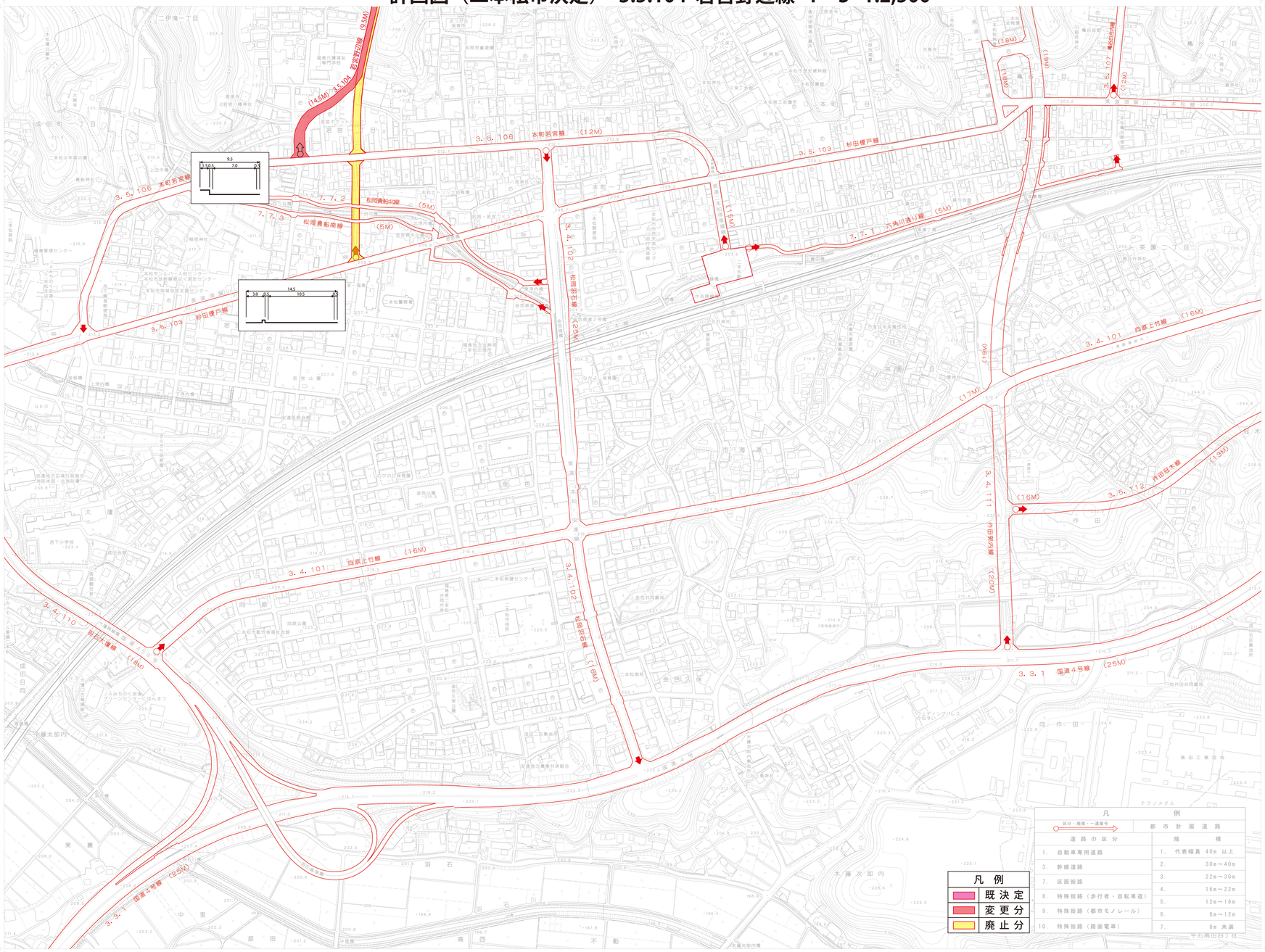

Ⅸ−EF 13−1

座標系は平成14年国土交通省告示第9号の規定による平面直角座標系
図郭は横メルカトル図法
図郭に表示してある座標値は千分メートル単位
方眼は0.5千分メートル間隔
図郭に表示してある経緯度は図は1/2秒間隔
この図葉は東京湾平均海面
等高線の間隔は2メートル

Ⅸ−EF 13−1