

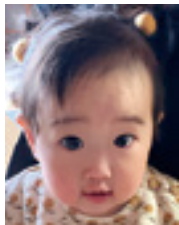

# わが家のアイドル

～1月生まれのおともだち～

就学前のお子さんを誕生月にご紹介します。2月号に掲載を希望される方は、1月5日(火)までに写真とコメント(50字程度)をお寄せください。(秘書政策課秘書広報係)



**武藤 想ちゃん(油井)**  
令和2年生まれ/1歳  
父：浩哉さん 母：未来さん  
こちゃん、1歳のお誕生日おめでとう☆  
最近の名前を呼ぶと手を挙げてお返事出来るようになったね♪  
こちゃんはパパとママの宝物だよ♡  
これからも元気にすくすく育ってね♡



**安田 芽生ちゃん(油井)**  
令和2年生まれ/1歳  
父：典生さん 母：友里さん  
初めてのお誕生日おめでとう。  
いつもニコニコ笑顔でおしゃべりが上手な芽生ちゃん。  
これからもいっぱい笑顔で過ごそうね。



**齋藤 果桜ちゃん(智恵子の森)**  
平成27年生まれ/6歳  
父：和也さん 母：あゆみさん  
かおちゃん6歳のお誕生日おめでとう♡  
春からは憧れの小学生!!  
残りの保育園生活、大好きなお友だちや先生とたくさん遊んで素敵な思い出作ってね。



**菅野 泰雅くん(油井)**  
令和2年生まれ/1歳  
父：聖さん 母：里実さん  
生まれて来てくれてありがとう!  
たくさん幸せをありがとう!  
たーくんの存在が家族の癒しです♡



**熊谷 棕くん(針道)**  
平成28年生まれ/5歳  
父：正広さん 母：公美さん  
棕くん5歳のお誕生日おめでとう♡  
やりたいことや出来ることが沢山増えたね。これからも、どんどんお話し上手になって、皆をいっぱい楽しませてね♪

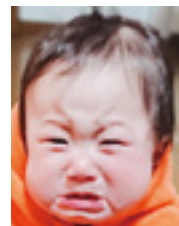

**遊佐 依都ちゃん(郭内)**  
令和2年生まれ/1歳  
父：篤生さん 母：広美さん  
初めてのお誕生日おめでとう。  
毎日ニコニコのいとちゃんに、パパもママもお姉ちゃんも大好きが止まらないよ!泣いて笑ってたくさん遊んで大きくなってね。



**本田 柊真くん(油井)**  
平成28年生まれ/5歳  
父：裕介さん 母：真由美さん  
柊くん5歳のお誕生日おめでとう!  
鉄棒に自転車に出来ることが増えたね。  
いつまでも優しさを忘れずに大きくなってね。



**渡邊 千愛ちゃん(館野)**  
平成30年生まれ/3歳  
父：亮太郎さん 母：浩美さん  
お誕生日おめでとう!!  
おちゃめな我が家のプリンセス♪  
千愛の大きな歌声と大きな笑い声でコロナをやっつけちゃえ!!いつもありがとう♡



**まつざき ゆな 松崎 柚那ちゃん(油井)** 平成28年生まれ/5歳 …(写真左)  
**まつざき りな 松崎 莉那ちゃん** 令和2年生まれ/1歳 …(写真右)  
父：大明さん 母：裕圭さん  
柚那・莉那、5歳&1歳 誕生日おめでとう!  
柚那はいつも妹のお世話、手伝いありがとう!  
莉那はねーね大好きで笑顔にいやされているよ♡  
2人共元気に育ってね!



## 二本松市公式SNS

広報よりも早く!  
市の情報をリアルタイムにお届けしています!!



↑登録はこちら

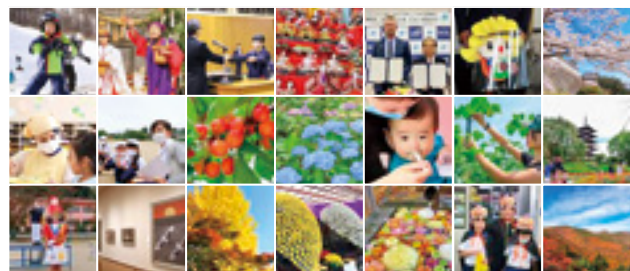

◎問い合わせ…秘書政策課秘書広報係 ☎(55)5096



乳幼児健診・健康相談の  
問い合わせ…  
健康増進課保健係  
☎(55)5110 Fax(23)1714  
二本松保健センター  
☎(55)5108 Fax(23)6662  
岩代保健センター  
☎(65)2820 Fax(65)2838  
東和保健センター  
☎(66)2499 Fax(46)4122

※「予約制」のものについては、事前に電話等でご予約ください。

### 乳幼児健康相談

#### 離乳食ふれあい教室(★要予約)

対象 離乳食開始から1歳程度のお子さんと保護者

日時	期日	場所	時間
	1/14(木)	二本松保健センター	9:00~12:00
	1/28(木)	安達保健福祉センター	
	2/5(金)	二本松保健センター	

※教室(集団)型での実施は、当面の間、見合わせています。  
※個別で相談を受け付けていますので、電話でお申し込みください。

#### 2歳児健康相談(予約不要)

対象者	期日	場所	時間
平成30年10月6日~ 11月15日生	1/19(火) 2/9(火)	二本松保健センター 安達保健福祉センター	9:00 ~11:30

※教室(集団)型での実施は、当面の間、見合わせています。  
※個別で相談を受け付けていますので、電話でお申し込みください。

#### フリー相談(予約不要)

場所 子育て世代包括支援センター Mum(安達保健福祉センター内)  
内容 乳幼児の身体測定や相談を行います。  
時間 9:00~17:00(年末年始・土日祝日は除く)  
※電話での相談も受け付けます。☎(24)8660 Fax(23)1714  
※毎週水曜日の午前9時から正午までは、助産師も対応しています。  
**(助産師への相談は要予約)**

### 育児教室(1月)

地域	行事名等	日時	場所	内容	問い合わせ		
二本松	親子教室	0・1歳児	13日(水曜)	9:45~11:00	二本松福祉センター	子育て支援センター ☎(23)0415	
		2歳児	27日(水曜)	9:45~11:00	二本松福祉センター		
	育児講座など	0歳から未就学児	12日(火)、15日(金)、26日(火)、29日(金)	14:30~15:30	二本松保健センター		ふれあいたいむ 親子読み聞かせ会 「児童図書研究グループ トトロ」
		0歳から未就学児	20日(水曜)	9:45~11:00	二本松保健センター		年齢制限なし(保護者同伴)
安達	子育て広場	通常開放: 毎日(土・日・祝日を除く)	8:30~16:00	子育て支援センター(認定子ども園まゆみぶらす内)	親子制作 栄養相談、身体測定 ひよっこクラブ こども食堂 親子クッキング教室 だんごさし 支援センターまつり 離乳食教室 ランチ会 お誕生会 年齢制限なし(保護者同伴)	地域子育て支援センターぶらす ☎(24)8347 ※内容等詳細はお問い合わせください。	
		5日(火)、18日(月)	10:00~11:30	子育て支援センター(認定子ども園まゆみぶらす内)			
		7日、21日(木曜)	10:00~12:00				
		12日、26日(火曜)	10:30~11:15				
		12日(火)、29日(金)	17:50~19:00				
		14日(木曜)	14:30~15:30				
		15日(金曜)	10:00~11:00				
		24日(日曜)	9:30~15:00				
		26日(火曜)	11:30~12:00				
		27日(水曜)	10:00~12:00				
28日(木曜)	10:30~12:00						
岩代	すくすく広場	14日(木曜)	9:45~11:00	子育て支援センター(小浜保育所内)	お正月あそびをしよう 年齢制限なし(保護者同伴)	小浜保育所 ☎(55)2124	
		通常開放: 毎日(土・日・祝日を除く)	8:30~13:30	子育て支援センター(いわしろさくらこども園内)	お正月あそびをしよう 年齢制限なし(保護者同伴)	いわしろさくらこども園 ☎(57)2709	
	12日(火曜)	9:45~11:00					
岩代地域合同	21日(木曜)	9:45~11:00	岩代公民館	凧を作って飛ばして遊ぼう	小浜保育所 ☎(55)2124		
東和	わくわく広場	19日、26日(火曜)	9:45~11:00	東和保健センター	親子ふれあいあそび など	とうわこども園 ☎(24)8125	
		通常開放: 毎日(土・日・祝日を除く)	8:30~13:30	子育て支援センター(とうわこども園内)	年齢制限なし(保護者同伴)		

※状況によりイベントが変更・中止になる場合があります。開催の有無は、それぞれのお問い合わせ先へご確認をお願いします。

### 乳幼児健康診査

#### 4カ月児健康診査(★要予約)

対象者	期日	場所	受付時間
令和2年8月1日~8月29日生	1/13(水)	安達保健福祉センター	12:30~13:00
令和2年8月30日~9月19日生	1/27(水)		

#### 10カ月児健康診査

・対象者は満10カ月を迎えた方です。(まだの方は、1歳前まで受診できませんので早めに受けましょう)  
・個別健診で実施していますので、問診票と「10カ月児健康診査のお知らせ」(出生届出時に配布)をご覧になり、実施医療機関に予約の上、受診してください。

#### 1歳6カ月児健康診査(★要予約)

対象者	期日	場所	受付時間
平成31年3月1日~3月23日生	1/22(金)	安達保健福祉センター	12:30~13:20
平成31年3月24日~4月9日生	2/10(水)		

#### 3歳児健康診査(★要予約)

対象者	期日	場所	受付時間
平成29年4月26日~5月14日生	1/15(金)	安達保健福祉センター	12:00~13:20
平成29年5月15日~5月31日生	1/26(火)		

### 定例健康相談

健康増進課予防係 ☎(55)5109 Fax(23)1714

実施日	場所	内容	受付時間
1/12(火)	二本松保健センター	保健・栄養・歯科相談	9:00~11:00
	安達保健福祉センター	保健相談	
	岩代保健センター	保健・栄養相談	
	道の駅ぶくしま東和	保健・歯科相談	
1/25(月)	二本松保健センター	保健相談	9:00~11:00
	安達保健福祉センター	保健・栄養・歯科相談	
	岩代保健センター	保健・歯科相談	
	東和保健センター	保健・栄養相談	
1/29(金)	安達保健福祉センター	こころの健康相談	13:30~15:30

\*相談担当 保健相談…保健師 歯科相談…歯科衛生士 栄養相談…栄養士  
こころの健康相談…臨床心理士  
\*市民はどなたでも相談出来ます。お気軽にご相談ください。  
\*こころの健康相談は**予約制**です。相談の3日前までにお申し込みください。