【6月】催事等のご案内

※入場料等、詳しくはお問い合わせください。

開催日	会　場	催事等の内容	開始時間	問い合わせ
15日(水)	市民交流センター	年金出張相談会	10：00～15：00	街角の年金相談センター福島 ☎024(531)3838
19日(日)	二本松福祉センター	二本松歴史研究会「南北朝時代の安達郡」	10：00～12：00	橋本 ☎090(8258)5636
26日(日)	東和文化センター	十和音楽協会 カラオケ大会・発表会	9：00～	十和音楽協会福島県総支部 熊谷☎(46)4114

催し

岳温泉でノルディックウォーキング体験会

日　時　6月20日(月)　午前10時～正午（受付　午前9時～9時30分）
集合場所　岳温泉観光協会
定　員　20人
参加費　600円
申込期限　6月19日(日)
持ち物　飲み物・タオル・帽子・行動食・両手が空くウエストポーチ(リュックサック可)
講　師　日本ノルディックフィットネス協会認定指導者　皆川　和夫 氏

◎問い合わせ・申し込み…岳クラブ事務局(岳温泉観光協会内)　☎(24)2310　Fax(24)2911

※状況によりイベント等が変更・中止になる場合があります。開催の有無は、それぞれの問い合わせ先へご確認をお願いします。

information お知らせ

市役所
二本松市金色403-1
☎(23)1111
安達支所
二本松市油井字濡石1-2
☎(23)1221
岩代支所
二本松市小浜字北月山27
☎(55)2111
東和支所
二本松市針道字蔵下22
☎(46)2111
市ウェブサイトアドレス
https://www.city.nihonmatsu.lg.jp/

市民講座のご案内

二本松中央公民館

「プロが教えるハーブのある暮らし」　**講師**：ハーブとスローライフの研究家　瀧田　勉 氏

日　時	時間	対象者	定員	費用	申込締切
①6/29(水)「ハーブの寄せ植え」 ②7/6(水)「ハーブ＆スパイスカレー」 ③7/13(水)「ハーブティーとカクテル」	19：00～20：30	市内 ・在住者 ・在勤者 ・在学者	20人(先着順)	受講料　800円(初回納入) 教材費　1,000円(各回納入)	6/17(金)

申込方法　各公民館・図書館に備え付けの申込用紙に必要事項を記入の上、お申し込みください。
※ファックスまたはＥメールでの受け付けも行っています。
※Ｅメールの場合は、件名に講座名を入れ、氏名・住所・年齢・電話番号を記入の上送信してください。なお、受付完了の返信がない場合はご連絡ください。
◎問い合わせ・申し込み…二本松中央公民館 ☎(62)7066 Fax(22)7171 Ｅメールshogaigakushu@city.nihonmatsu.lg.jp

安達公民館

「レザークラフト講座」　**講師**：ステムキンレザーズ　佐藤　俊太 氏

日　時	時間	対象者	定員	費用	申込締切
①7/2(土) ②7/16(土) ③7/30(土)	9：30～11：30	市内 ・在住者 ・在勤者	20人(先着順)	受講料　2,300円 ※2、3回目は作る作品によって別途材料費(2～3千円程度)が掛かります。	6/24(金)

申込方法　各公民館、図書館に備え付けの申込用紙に記入の上、安達公民館窓口に受講料を添えてお申し込みください。
◎問い合わせ・申し込み…安達公民館 ☎(23)3721 Fax(23)8203

東和公民館

特別講座「民話に挑戦、語ってみっぺ」　**講師**：ＮＰＯ法人民俗芸能を継承するふくしまの会理事長　懸田　弘訓 氏
日本民話の会　紺野　雅子 氏

日　時	時間	対象者	定員	費用	申込締切
①6/11(土)　②6/25(土) ③7/2(土)　④7/16(土)	9：00～10：30	市内 ・在住者 ・在勤者 (4回とも参加できる方)	10人程度(先着順)	受講料　1,000円 ※高校生以下は無料	(当日参加可)

「今から、取り組もう！防災」　**講師**：１級ファイナンシャル・プランニング技能士　田村　毅 氏

日　時	時間	対象者	定員	費用	申込締切
①7/24(日) ②8/28(日)	10：00～11：30	市内 ・在住者 ・在勤者	各回50人程度	無料 ※明治安田生命との包括連携協定事業	7/14(木)

申込方法　二本松文化センター、安達公民館、岩代公民館、東和文化センターの各窓口に備え付けの申込用紙に、必要事項を記入の上、お申し込みください。電話でのお申し込みも可能です。
◎問い合わせ・申し込み…東和公民館 ☎(46)4111 Fax(46)4155

無　料　人権・行政相談所

岩代地域　旭公民館　6月2日(木)10：00～12：00
東和地域　東和支所　6月1日(水)10：00～12：00

第20回記念
フォトクラブ安達写真展

開催日　6月24日(金)～26日(日)
開催場所　安達公民館　1階集会室
入場料　無料
◎**問い合わせ…**
フォトクラブ安達会長　官野
☎(53)2202

市民交流センター
夏の星空講座

受講期間(連続3回)
①7月23日(土)
午後6時30分～8時
「夏の星空を探検!」
②7月30日(土)
午後6時30分～8時
「天の川銀河の秘密」
③8月6日(土)
午後6時30分～
「星空観察～観望会～」
会　場　二本松市市民交流センター　第2会議室
講　師　星空案内人
東前　智恵氏
参加条件　小学生以上
※小中学生は保護者同伴
講座受講料　無料
講座募集定員　20人
※定員になり次第締め切り
講座申込期限
7月19日(火)午後7時
◎**問い合わせ・申し込み…**
二本松市市民交流センター
☎(24)1215

教室・講座

観光ボランティアガイド養成講座

日時・場所(全3回)
①6月18日(土)
午前9時30分～正午
霞ヶ城公園・智恵子の生家
②6月29日(水)
午前10時30分～午後0時30分
大隣寺・安達ヶ原ふるさと村(観世寺・黒塚含む)
③7月13日(水)
午前10時30分～午後3時
岩代・東和地区
※2講座以上参加してください。
対象者
市内在住の18歳以上の方で、日中ガイド(無償)ができる方
受講料　無料
申込期限　6月16日(木)
申込方法
観光課(市役所2階)に備え付けの申込用紙、または市観光連盟ウェブサイトに掲載の申込用紙に必要事項を記入の上、郵送、持参、ファックス、もしくはメールでお申し込みください。
◎**問い合わせ・申し込み…**
二本松観光ボランティアガイド協会事務局(観光課内)
☎(55)5122

家族介護教室
「交通安全」編

身の安全を守るために、交通安全や免許返納のポイントについて一緒に学んでみませんか。
日　時　6月18日(土)
午前10時～11時30分
場　所　二本松福祉センター3階　第1会議室
内　容　高齢者の交通安全・免許返納について
講　師　二本松警察署交通課
対象者　市内在住・在勤者で、家族等を介護している方、または介護について関心のある方
定　員　20人
参加費　無料
申込期限　6月14日(火)
◎**問い合わせ・申し込み…**
二本松第1地域包括支援センター
☎(62)2223
Fax(62)7655

刈払機・チェーンソー取扱初心者教室

日　時　7月8日(金)
午前10時～正午
※雨天中止
会　場　市民の森(スカイピアあだたら内)
※旧パターゴルフ場クラブハウス前集合
参加費　無料
内　容　刈払機・チェーンソーの取扱説明および実習
服　装　長袖、長ズボン、長靴、手袋、タオル(ヘルメットは市で準備します。)
※機械の持参可。
申込期限　7月1日(金)
◎**問い合わせ・申し込み…**
農業振興課農地林業係
☎(55)5118
Fax(22)8533

やすらぎの丘　二本松斎場

全日本葬祭業協同組合連合会加盟
丸又ふれあい会　会員募集中
葬儀のすべてのご相談・ご用命は
有限会社 丸又葬儀社
本　　店／〒964-0917 福島県二本松市本町2丁目99-2　☎0243-22-5598
二本松斎場／〒964-0875 福島県二本松市槻木257-5
フリーダイヤル 0120-03-5598

無　料
人権・行政
相談所

二本松地域　福祉センター　6月2日(木)10：00～15：00
安達地域　安達公民館　6月3日(金)12：00～15：00

暮らし

マイナンバーカード交付申請特設コーナー

期　間　5月30日(月)～6月4日(土)
(市議会議員一般選挙の期日前投票期間)
※選挙が無投票となった場合は、開設しません。
受付時間　午前9時～午後7時30分
場　所　市役所1階　市民ホール
持参するもの
・個人番号カード交付申請書
※紛失した場合は、再発行可能です。ご相談ください。
・通知カード
・本人確認書類(運転免許証、パスポートなど)
その他
・顔写真は、その場で撮影します。事前に準備していただく必要はありません。
・カードの受け取りは、申請の約1カ月後になります。
◎**問い合わせ…**
市民課市民記録係
☎(55)5104
Fax(22)1547

国民健康保険健康マイレージ事業

目標達成で記念品を贈呈!
対象者
40歳から74歳までの二本松市の国民健康保険被保険者
参加方法
国保特定健康診査の受診録・受診券に同封してある二本松市国民健康保険健康マイレージ・チャレンジシートに、チャレンジの実践日・体重を記録し、特定健康診査を受診
チャレンジ期間
6月1日(水)～令和5年2月28日(火)
◎**問い合わせ…**
国保年金課国保年金係
☎(55)5106
Fax(22)1547

松くい虫防除薬剤散布のお知らせ

公園内の松を松くい虫被害から守るため、薬剤を散布します。散布は、可能な限り早朝の無風時に行いますが、散布中に公園を利用する場合は付近の誘導員の指示にしたがってください。
実施予定日
6月上旬～下旬の2回
散布区域
①霞ヶ城公園内(箕輪門通り、段の松ほか松のある区域)
②安達ヶ原公園内
③鏡ヶ池公園内
④湯の森公園内
⑤てっせんさぼう公園内
⑥郭内緑地内
⑦日渉公園内
⑧智恵子の杜公園内
⑨下館児童公園内
◎**問い合わせ…**
都市計画課公園緑地係
☎(55)5130
Fax(23)1197

道路に張り出した樹木等は危険です！

個人の宅地や山林等から道路上に枝や竹などが張り出している事例が見受けられます。張り出した枝や竹などは、道幅を狭く感じさせ、歩行者や通行車両の事故につながる恐れがあります。

次のような場合、土地の所有者の方は、樹木等の伐採または枝打ちをお願いします。

■道路、歩道へ樹木の枝や竹が張り出している。
■枯れ木、折れ枝などによる通行への障害またはその恐れがある。
■樹木や竹の繁茂により通行への障害またはその恐れがある。

※緊急の場合は、道路通行の支障になる枝などを予告無く伐採・撤去することがあります。

◎**問い合わせ…**
・**市道の場合**　**土木課維持係**
☎(55)5125　Fax(23)1197
または各支所産業建設課
・**県道の場合**　**福島県二本松土木事務所業務課**
☎(22)1151　Fax(62)2019

アットホーム おおたま
アットホーム自慢の温泉は、アルカリ泉質で『とろみ』があり、体の芯から温まります！

●ご宿泊1泊2食付　9,150円～　●ご休憩／大広間　大人1,000円
●ご入浴　大人500円／子供300円　大広間(ご宴会)　2,500円～
※金額は税込み
【6月の定休日：8日(水)・22日(水)】コロナ感染拡大によっては変更になる場合がございます
お問い合わせ
☎0243-48-2026
ご宿泊・ご休憩のご利用で
二本松市の温泉等利用券が使えます！

二本松法律事務所
NIHONMATSU LAW OFFICE
TEL:0243-23-0795　予約制
初回相談無料！
弁護士:井上 航(福島県弁護士会所属)
二本松市若宮2-163-1
NTT二本松ビル4階
月～土(電話受付は平日のみ)
9:00～17:00
ACCESS▶警察署隣・NTTドコモ右脇入口
http://nihonmatsu-lawfirm.jp

市民課窓口日曜サービス(本庁のみ)／毎週日曜日の８：30から12：00までです。

募集

海外留学で国際的視野を広めませんか？

国際的視野を持った人材を育成するため、朝河貫一博士ゆかりの米国イェール大学またはダートマス大学へ留学する方に奨学金を支給します。

支給対象者
本人または保護者が市内に住所を有する25歳未満の留学する者

奨学金の額
次の金額を上限として支給します。短期留学は1回限りの支給となります。
・長期留学（科目履修等）
年当たり100万円
・短期留学（語学クラス等）
50万円
※長期留学とは3カ月以上の留学のこと。

留学手続等
大学への留学・渡航手続き等については、留学する方が行うことになります。

◎**問い合わせ・申し込み…**
秘書政策課総合政策係
☎(55)5090
Fax(22)7023

福島県老人クラブ連合会

幸せ金婚夫婦 表彰者募集

表彰該当者
昭和47年に結婚したご夫婦
※前回（昨年）までに自己申告手続きをしなかった金婚ご夫婦も対象とします。

表彰式　9月の敬老の日前後の催しの席において表彰し、賞状と記念品を贈呈します。

申込方法
【老人クラブに加入の方】
所属老人クラブの会長にご連絡ください。
【老人クラブに未加入の方】
二本松福祉センター、高齢福祉課（市役所1階）、各支所、各住民センターに備え付けの「しあわせ金婚表彰申込書」に所定事項を記入の上、左記までお申し込みください。

申込締切　7月5日（火）

◎**問い合わせ・申し込み…**
・**二本松市あだたらクラブ事務局（二本松福祉センター内）**
☎(23)4121
Fax(22)0662
・**高齢福祉課長寿福祉係**
☎(55)5114
Fax(22)1547
・**各支所、各住民センター**

市営住宅等の入居者募集

募集住宅（募集要項）
6月1日（水）に市ウェブサイト、申込窓口等で公表

募集期間
6月1日（水）～14日（火）

抽選会・説明会
6月21日（火）

入居者資格
・市税の滞納がない方
・暴力団員でない方
・住宅の種類ごとに所得要件あり
・現に同居し、もしくは同居しようとする親族がある方
※満60歳以上の方、身体障害者手帳（1～4級）をお持ちの方等は単身でも入居可（申込可能住宅に制限があります）

注意点
・申し込みの詳細は、募集要項をご確認ください。
・申し込みのない住宅は7月上旬に随時募集を行います。

◎**問い合わせ・申し込み…**
建築住宅課住宅係
☎(55)5133
Fax(23)1197
または各支所産業建設課建設管理係

自衛官募集

募集種目		採用資格	受付期間	試験日
幹部候補生	一般（大卒程度試験）	22歳以上26歳未満の者（20歳以上22歳未満の者は大卒（見込含む）、修士課程修了者等（見込含む）は28歳未満の者）	3/1～6/16（飛行要員を除く）	1次：6/25 2次：8/1～7
	一般（院卒者試験）	修士課程修了者等（見込含む）で、20歳以上28歳未満の者		
一般曹候補生	陸上・海上・航空（男女区分なし）	18歳以上33歳未満の者	7/1～9/5	1次：9/15～18 2次：10/3～23 ※それぞれ期間内の指定する1日
自衛官候補生	陸上・海上・航空	18歳以上33歳未満の者	年間を通じて	受け付け時にお知らせします。

◎**問い合わせ・資料請求先…生活環境課・各支所地域振興課または自衛隊福島募集案内所☎024(545)7995**

うちの子「結婚」しないのかしら？
独身のお子様の結婚相談承ります

お子様の結婚に関するお悩み、プロの仲人がお答えします。
まずはお気軽に仲人にご相談下さい
024-953-5434
結婚相談所 ムスベル

アクティビティ好きのための温泉宿
mt.inn

日帰り入浴
朝7:00~21:00
最終受付 20:30
小学生以下無料
月曜日はミルキーデイ（湯花流し）をお楽しみいただけます♪
お問合せ／ TEL:0243-24-5234（受付時間9:00~21:00） Email info@mt-inn.jp

二本松市シルバー人材センター入会説明会　6月14日（火）13：30～14：30
会場 二本松市シルバー人材センター（若宮2-69）☎(23)5099

年金

国民年金のお得な『追納制度』とは？

保険料免除には、「全額免除」と「4分の3免除」、「半額免除」、「4分の1免除」（一部免除）があります。

これらの免除期間は、年金受給のための資格期間に含まれますが、老齢基礎年金の年金受給額は免除の種類ごとに減額されます。（左表のとおり）

免除時期	免除種別	全額納付した場合を「1」としたとき、反映される年金額の割合
平成21年4月以降	全額免除	1/2
	3/4免除	5/8
	半額免除	6/8
	1/4免除	7/8
平成21年3月以前	全額免除	1/3
	3/4免除	1/2
	半額免除	2/3
	1/4免除	5/6

※各免除期間の一部保険料を納付しないと、未納期間とされます。
※納付猶予や学生納付特例期間は、年金受給資格期間には反映されても、老齢基礎年金の年金額には反映されません。

なお、「納付猶予」や「学生納付特例」の期間は、受給資格期間には反映されても老齢基礎年金の年金額には反映されません。

追納は10年以内に

これらの保険料免除期間や納付猶予された期間について、10年以内であれば、申し込みにより保険料を納付（追納）して満額の老齢基礎年金に近づけることができます。

3年度以上経過した期間分を追納するときは、当時の保険料月額に、経過期間に応じて決められた金額が加算されます。また追納は、古い期間から順次納めることとなります。

追納には、申し込みが必要です。お近くの年金事務所にお問い合わせください。

令和4年度末までに追納する場合の保険料額※（）内は加算額で内数

年度	全額・学特・猶予	3／4免除	半額免除	1／4免除
平成24年度（10年前）	15,220円（240円）	11,410円（180円）	7,610円（120円）	3,800円（60円）
平成25年度（9年前）	15,190円（150円）	11,390円（110円）	7,600円（80円）	3,800円（40円）
平成26年度（8年前）	15,340円（90円）	11,510円（70円）	7,670円（50円）	3,830円（20円）
平成27年度（7年前）	15,670円（80円）	11,750円（60円）	7,830円（40円）	3,920円（20円）
平成28年度（6年前）	16,330円（70円）	12,240円（50円）	8,160円（30円）	4,080円（20円）
平成29年度（5年前）	16,540円（50円）	12,410円（40円）	8,260円（20円）	4,130円（10円）
平成30年度（4年前）	16,370円（30円）	12,270円（20円）	8,190円（20円）	4,090円（10円）
令和元年度（3年前）	16,430円（20円）	12,320円（10円）	8,210円（10円）	4,100円
令和2年度（2年前）	16,540円	12,400円	8,270円	4,130円
令和3年度（1年前）	16,610円	12,460円	8,300円	4,150円

年金の予約相談

東北福島年金事務所では、予約制による年金相談を実施しています。事前の予約により、待ち時間の短縮、スムーズな年金相談が可能になります。

予約方法
相談希望日の1カ月前から前日まで「予約受付専用電話」で受け付けています。予約の際は、基礎年金番号の分かる年金手帳や年金証書をお手元にご準備ください。

受付日時
月曜日～金曜日
午前8時30分～午後5時15分

予約受付専用電話
0570(05)4890

ねんきんダイヤル

年金相談に関する一般的なお問い合わせは、「ねんきんダイヤル」で受け付けています。

受付日時
・月曜日
午前8時30分～午後7時
・火曜日～金曜日
午前8時30分～午後5時15分
・第2土曜日
午前9時30分～午後4時

相談受付電話
0570(05)1165

◎問い合わせ…
国保年金課国保年金係
☎(55)5106
Fax(22)1547
東北福島年金事務所
☎024(535)0141
Fax024(535)3529

相続サポートあだち

相続/遺言無料相談会

◇7月1日（金）午後6時～8時
◇二本松市勤労者研修センター2階（郭内北小隣り）
◎電話で佐藤までご予約下さい。　◎相談遺言に係る文書作成に関する相談会です。　◎守秘義務を守りますので安心してご相談下さい。
〈相談員〉行政書士　佐藤直人（☎23-5980）
秋山孝雄（諸越谷86-1）石川晃雄（原セ諏訪236）
菅野光夫（下川崎字下杉ノ内24-1）

その他

全国スポーツ大会等出場選手激励金交付制度

市および市スポーツ協会では、スポーツ振興を目的として、全国大会等出場選手へ激励金の交付を行っています。

対象大会

【国際大会】
・日本スポーツ協会またはその加盟団体で選抜され、日本代表として出場する大会

【全国(東北)大会】
・日本スポーツ協会またはその加盟団体が主催し、各県・地方代表の選手・チームにより競われる全国大会(スポーツ少年団は東北大会も含む。)

※交流大会、強化大会、予選会・選考会がない大会は除きます。

交付対象者
・市内に住所を有する方
・国民体育大会等において本市出身で本県選手として登録された方

※団体競技に限り、市内学校の在籍者、または市内の事業所の勤務者で構成されたチームも該当します。

※全国大会・東北大会は福島県代表として出場する方に限ります。県外の代表の方は対象になりません。

※監督・コーチ・マネージャー等は対象外です。(選手を兼ねる場合は対象)

交付額(カッコ内は市スポーツ協会の交付額)
・国際大会　5万円(1万円)
・全国大会　1万円(5千円)
・東北大会　5千円(3千円)

※団体競技は上限10人まで

申請方法

対象大会の2週間前までに、生涯学習課(二本松文化センター内)へ申請してください。原則として、大会終了後の申請は認められません。様式や添付書類など詳しくはお問い合わせください。

◎**問い合わせ…**
生涯学習課スポーツ推進係
☎(62)7067
Fax(22)7171

情報公開制度・個人情報保護制度の運用状況

情報公開制度運用状況

二本松市公文書公開条例第35条の規定に基づき、令和3年度の運用状況を次のとおり公表します。

・開示請求件数　91件
・開示件数　83件
(うち部分開示　28件)
・取下げ　0件
・不開示　8件
・不服申立(審査請求)　0件

個人情報保護制度運用状況

二本松市個人情報保護条例第52条の規定に基づき、令和3年度の運用状況を次のとおり公表します。

・開示請求件数　3件
・開示件数　2件
(うち部分開示　1件)
・取下げ　1件
・不開示　0件
・訂正請求件数　0件
・利用停止請求件数　0件
・簡易開示件数　6件

◎**問い合わせ…**
人事行政課行政係
☎(55)5084
Fax(22)5411

市民交流センター休館のお知らせ

館内メンテナンスのため、全館休館となります。

休館日　6月6日(月)

◎**問い合わせ…**
市民交流センター
☎(24)1215

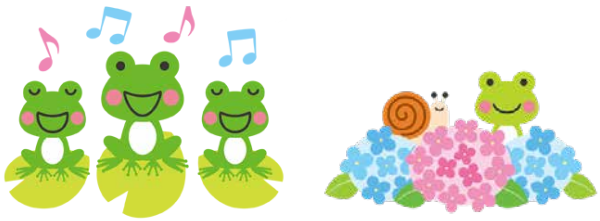

くらし夢ごころ 鐵扇屋
おふとんのサービスメニュー
ふとん打ち直し　・中わたを洗って打ち直します。・座布団やこたつ布団に作り直しもできます。
羽毛ふとんの再生加工　・羽毛は洗浄して新しい側地に入れ替えます。
貸しふとん　・ふとんはクリーニング済みで清潔、安心です。
おふとんのお困りごとご相談ください。
(株)鐵扇屋(てっせんや)　二本松市油井字八軒町45　TEL：0243-22-1322　http://the-futon.jp/
●営業時間　平日 9:00~17:00

低家賃宣言
Y&M ユーミーマンション
▶▶ 住んでみませんか！ ◀◀
安心快適賃貸！
自然災害に強い
今、人気のユーミーマンション
TEL 22－8558
URL http://www.satou-gumi.co.jp
二本松市表1丁目552-7
株式会社 佐藤組
協賛 ユーミーあだたら協力会

ブックステップ事業

市内在住の３歳児・４歳児に絵本をプレゼント

市内在住の３歳児・４歳児を対象に、無料で絵本を配付します。ぜひ、お子さんと一緒に図書館・図書室にお越しいただき、家読（うちどく）に親しむきっかけとしてご活用ください。

対象者　市内在住の３歳児（平成31年４月２日～令和２年４月１日生まれの方）
市内在住の４歳児（平成30年４月２日～平成31年４月１日生まれの方）

今年度配付する絵本　※すでに該当の絵本をお持ちの方は、引き換えの際にお申し出ください。

３歳児
『そらまめくんのベッド』
なかやみわ／作・絵
（福音館書店）

４歳児
『こすずめのぼうけん』
ルース・エインズワース／作
石井桃子／訳
堀内誠一／画
（福音館書店）

配付期間　６月15日（水）～令和５年３月31日（金）
配付場所　二本松図書館、岩代図書館、安達公民館、東和公民館
配付方法　対象者へ通知と「絵本引換券」を発送します。引換券と、お子さま、または保護者名義の「図書等貸出カード」をご持参の上、配付期間内に絵本をお受け取りください。

※「図書等貸出カード」をお持ちでない方はその場で発行できますので、身分証明証をご持参ください。

毎月第３日曜日は『家読（うちどく）の日』

「家読」という言葉を聞いたことはありますか？

家読とは、「家族で一緒に本を楽しむこと」、ただ、それだけです。大人が子どもに愛情をこめて本を読んであげたり、家族で同じ本を読んだり、親子で本のことを話題にすることが、家族のコミュニケーションを深め、みんなで本を楽しむことにつながります。

子どもが本に親しむ原点は「楽しさ」です。家庭は子どもが読書と出会うきっかけをつくる大切な場です。

ぜひ、図書館や図書室を活用しながら、みんなで読書を楽しんでみませんか。

◎問い合わせ…生涯学習課生涯学習係 ☎(62)7066 Fax(22)7171

① 市内の環境放射線量測定値（測定日：5月1日）

測定地点	R４	R３
二本松市役所	0.11	0.12
二本松住民センター	0.09	0.10
塩沢住民センター	0.07	0.07
岳下住民センター	0.13	0.13
杉田住民センター	0.09	0.09
石井住民センター	0.08	0.08
大平住民センター	0.15	0.14
あだたら体育館	0.06	0.07

測定地点	R４	R３
安達支所	0.07	0.07
渋川住民センター	0.11	0.11
上川崎住民センター	0.13	0.14
下川崎住民センター	0.11	0.12
岩代支所	0.10	0.10
新殿住民センター	0.10	0.10
旭住民センター	0.08	0.08
田沢集会所	0.07	0.06

測定地点	R４	R３
田沢（曲山集会所）	0.09	0.11
初森（初森老人憩いの家）	0.08	0.08
東和支所	0.09	0.09
木幡住民センター	0.08	0.09
太田住民センター	0.09	0.09
戸沢住民センター	0.09	0.10
戸沢（熊野谷集会所）	0.09	0.09
安達地方仮設焼却施設	0.10	0.11

② 自家消費用農産物の放射性物質測定結果（市独自）

市放射性物質測定センターなどで測定した作物のうち、特に検査数の多かった4種類の作物の測定結果です。この測定結果は、放射性物質を市独自に測定した数値であり、出荷あるいは販売等の目安となる数値ではありません。（測定年月日：令和4年4月1日～30日・単位：Bq/kg）

品名	測定件数	不検出数	検出数	基準値超数（100Bq/kg）	セシウム	
					最小値	最大値
タケノコ	30件	17件	13件	0件	20.00	92.00
タケノコ（茹で）	18件	15件	3件	1件	20.00	119.0
わらび	14件	14件	0件	0件	不検出	
タラノメ	10件	5件	5件	1件	22.00	113.5

※左表はセシウムの合計値（セシウム134+セシウム137）のみの公表となっています。
※基準値（100Bq/kg）を超えたタケノコ（茹で）1件、タラノメ1件は、自家消費用です。
※検出限界値は、測定物の重量や密度により測定物毎に異なります。検出限界値未満のものを不検出としています。

③ 飲料水（水道水）の放射性物質モニタリング検査結果

水道・簡易水道では週に1回の放射性物質モニタリング検査を行っています。令和4年5月11日採水分までの検査結果において、放射性物質は未検出（検出限界値以下）でした。

※ゲルマニウム半導体検出器の検出限界値はおおむね1Bqとなっています。

◎問い合わせ…
① 生活環境課除染係 ☎(22)1581
② 市放射性物質測定センター ☎(55)5160
③ 上下水道課水道管理係 ☎(55)5135

6月5日～11日は危険物安全週間です！

私たちの暮らしの中で危険物は身近にあります。
危険物に該当する消毒用アルコールや灯油などの燃料は取り扱いを誤ると大きな事故につながります。
この機会に、次の点に気を付けましょう。

・火気の近くで詰め替えや使用をしない。
・基準に適合した容器で貯蔵する。
・風通しの良い常時換気できる場所に保管する。
・直射日光の当たる位置や高温になる場所で保管しない。

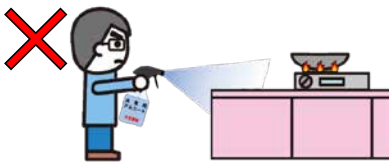

●消毒用アルコールを使用するときは、
火気の近くで使用しないようにしましょう。

◎問い合わせ…安達地方広域行政組合消防本部北消防署 ☎(22)1211 Fax(22)1355

消費生活センター からのお知らせ

電気代が安くなる！？電力契約の訪問販売は慎重に！

(トラブル防止のポイント)

・「大手電力会社の委託を受けている」と言われたら…
訪問してきた会社名や連絡先を確認すること。
・「検針票を見せて」と言われたら…
検針票情報で契約手続きが出来てしまうので、取り扱いに注意しましょう。

相 談 日 月曜～金曜(祝日、年末年始は除く)
相談場所 市役所本庁1階(生活環境課前)
受付時間 9：00～12：00、13：00～15：00

※新型コロナウイルス感染拡大防止のため、お電話での相談も受け付けています。

◎問い合わせ…消費生活センター ☎(24)7200 Fax(22)4479

5月の市内商品価格 (お買い物の目安に)

品 目	規 格	5月調査 平均価格(円)	3月調査 平均価格(円)	対3月比(%)
塩さけ	甘塩切身100g	202	201	0.4
キャベツ	1kg	206	185	11.3
豚肉	もも肉中100g	205	175	17.1
鶏卵	Mサイズ1パック10個入り	205	188	9.0
みそ	赤みそ1kg	298	315	▲5.3
砂糖	上白糖ポリ袋1kg入り	228	209	9.0
灯油	白灯油18L(配達)	2,068	2,047	1.0
LPG	家庭用10m³使用価格	8,732	8,335	4.7

◎問い合わせ…生活環境課生活防災係
☎(55)5102 Fax(22)4479

図書館だより Nihonmatsu City Public Library

※館内ではマスクの着用をお願いします。

今月は二本松図書館の新着本をご紹介します。

『油絵は謎をささやく』
翔田 寛/著(KADOKAWA)
日本文化史の教授・小宮山香織の元に明治期の洋画家・高橋由一の油彩画「隧道図」真贋鑑定の依頼が持ち込まれた。それはやがて過去の女性失踪事件に結びつく。乱歩賞作家が描く迫真の美術ミステリ。

『おとがあふれて オムライス』
夏目 義一/作
(福音館書店)
今日のお昼ごはんはオムライス。女の子とお父さんが協力してつくります。食材を切ったり、混ぜたり、炒めたり。おいしそうな音がきこえてくるよ！

二本松図書館 ☎(23)5082 Fax(23)5500
休館日 6月6日(月)、13日(月)、20日(月)、27日(月)、30日(木)月末休館
※閉館時は、玄関脇のブックポストへご返却ください。
おはなしのへや
日 時 6月4日(土)11：00～11：30
内 容 「うみのえほん」

岩代図書館 ☎(55)3255 Fax(55)3242
休館日 5月29日(日)～6月11日(土)特別整理休館
13日(月)、20日(月)、27日(月)、30日(木)月末休館
おはなし会 ※事前に来館または電話でお申し込みください。
日 時 6月18日(土)10：00～11：00
場 所 旭公民館
内 容 おはなし・つくってあそぼう
定 員 10組(先着順)

※状況によりイベントが変更・中止になる場合があります。開催の有無は、それぞれの問い合わせ先へご確認をお願いします。