



未来のプリマ・ドンナ ～(関連・27ページ)～

今月の主な内容

- | | |
|---------------------|------------------|
| 家庭のできる“防災”チェック… ② | 健康と育児のひろば…………… ⑬ |
| ピックアップ市政情報…………… ④ | 二本松市放射線量測定マップ… ⑭ |
| 新型コロナワクチン接種のお知らせ… ⑤ | まちの話題…………… ⑯ |
| わが家のアイドル…………… ⑫ | 二本松イベント&ニュース… ⑳ |



二本松市
ウェブサイト
(スマートフォン用)

9月1日は「防災の日」

家庭でできる

“防災”チェック

「防災の日」は、大正12年(1923年)9月1日に発生した関東大震災にちなんで制定されました。また、この時期は台風シーズンでもあり、9月には、各地で防災訓練が行われています。災害は、いつ起こるか分かりません。「防災の日」をきっかけにして、家庭でも防災について確認してみましよう。



1 “住宅用火災警報器”を確認しよう

住宅用火災警報器とは？

火災は、「目」で煙や炎を見たり、「鼻」で焦げ臭いにおいを感じたり、「耳」でパチパチという音を感じたりして、気付くことがほとんどだと思いますが、寝ている時などには、火災に気付くのが遅れてしまいます。

そこで、家庭内での火災の発生をいち早くキャッチし、音や音声により警報を発して知らせてくれるのが、住宅用火災警報器です。

設置はお済みですか？

全ての住宅に住宅用火災警報器の設置が義務付けられています。火災から大切な命や財産を守るためにも、きちんと設置しましょう。

定期点検を行います

いざという時のため、定期的に動作確認を行います。設置から10年を目安に住宅用火災警報器を交換しましょう。



消防本部からのお知らせ

住宅用火災警報器の

取り付けを支援します

住宅用火災警報器の取り付け等が困難な高齢者や身体障がい者世帯のうち、希望する世帯に対し、消防職員が無償で住宅用火災警報器の取り付け等を支援します。

対象世帯

二本松市、本宮市、大玉村に居住する方で、次に該当する世帯

①65歳以上の方のみで構成される世帯

②身体障がい者手帳の交付を受けている方のみで構成されている世帯

③①②に該当する方のみで構成される世帯

※ただし、公営住宅、賃貸住宅、特別養護老人ホーム、老人保健施設等にお住まいの方は対象外となります。

取り付け支援に必要な事

①ビスで止めることのできる警報器を各世帯で事前に準備していること。



②取り付け等に必要なビス等を用意していること。

③申請者または代理者が立ち会えること。

④取り付け等後に設置場所の変更、電池交換、取り外しおよび取り付け後に発生した火災において、当該感知器の不作動等により生じた損害について、補償等を求めないことに同意していること。

申請方法

各消防署等に備え付けの申請書および同意書に必要な事項を記入の上、左記まで申請してください。

※安達地方広域行政組合ホームページからもダウンロードできます。

◎問い合わせ・申請先:

安達地方広域行政組合消防

本部 北消防署予防係

☎(24)1574

Fax(22)1355

2 “消火器”を確認しよう



消火器の交換の目安は10年です。

購入後、かなりの年数が経過したものや、見た目がサビていたり腐食が進んでいる場合には、早めに交換しましょう。



3 “避難経路”を確認しよう



事前に、指定緊急避難場所や指定避難所を確認しておきましょう。異常気象の種類（洪水、土砂、地震、火山）によって、避難可能な場所は変わります。

詳しくは、ハザードマップ8頁で確認しましょう。

また、災害はいつ起こるか分かりません。明るい時間のほか、暗くなってからや、雨の日にも避難できるように、

明るい時間以外の時間にも避難ルートを確認してみましょう。

指定緊急避難場所

災害から命を守るために緊急的に避難するための屋外施設または場所（グラウンド、駐車場など）

指定避難所

避難した方や災害により自宅に戻れなくなった方等が一時的に屋内で滞在する施設



避難場所・避難所の前にある看板・案内図



消火器訓練(防火管理者講習)

Voice!



安達地方広域行政組合消防本部
警防課予防危険物係

みうら しょうた
三浦 翔太 さん

防災の基本は「自らの安全は、自らが守る」です。
大規模な災害が発生すると、市や消防などが公的に支援する「公助」の力には限界があるため、全ての人を助けることはできません。災害時に最も重要なことは、自分や家族の身を守る「自助」、その次に、隣近所で助け合う「共助」となります。
普段から災害に備えて、防災グッズ・食料品等の準備や避難場所・経路について家族で話し合っておくことが大切です。

東和地域防災訓練

災害発生時に、応急対策を的確に実施できるよう、市民も参加して訓練を行います。

開催日時 9月25日(日)
午前9時～11時30分

開催場所

ウッドイハウスとうわ
グラウンド・体育館

訓練内容

・通報・避難・救出・救護・消火訓練

注意事項

・当日はサイレン吹鳴等もあります。火災と間違えないようご注意ください。

・訓練内容により、皆さんの携帯電話にエリアメール（緊急速報メール）が送信されます。ご注意ください。



◎問い合わせ先

東和支所地域振興課

市民福祉係

☎(66)2526

Fax(46)4122

**物価高騰対応緊急支援事業
業助成金を支給します**

支給世帯

基準日(令和4年6月1日)において本市に住民登録があり、世帯全員の令和4年度住民税が非課税である世帯のうち、

- ・65歳以上の高齢者のみで構成される世帯
- ・障がい者世帯
- ・ひとり親世帯
- ・右記の3世帯に準ずる世帯と特に認める世帯

※ただし、住民税が課税されている者の扶養親族等のみからなる世帯を除く。

支給額 1万円
申請方法

対象となる世帯には、申請書を送付しています。必要事項を記入の上、返信用封筒により返送してください。

提出期限 10月31日(月)

◎問い合わせ:

福祉課地域福祉係
☎(24)5063
Fax(22)1547

**後期高齢者医療制度
10月1日から被保険者証が新しくなります**

現在お使いの被保険者証(藤色)は、9月30日で有効期限を迎え、10月以降、使用できなくなります。

10月1日から使える被保険者証(ピンク色)は9月下旬頃被保険者全員に郵送されます。



10月1日から一定以上の所得のある後期高齢者医療被保険者の方は、窓口負担割合3割の方を除き、窓口負担割合が2割になります。

2割負担となる対象者は、住民税課税標準額が28万円以上かつ単身世帯では年間収入が200万円以上の方、複数世帯では年間収入が合計320万円以上の方が属する世帯の方になります。

◎問い合わせ:

国保年金課医療給付係
☎(55)5107
Fax(22)1547

敬老記念品を贈呈

高齢者の皆さんの長寿をお慶び申し上げます。喜寿、米寿、白寿の方に記念品を左記によりお届けします。

※基準日 8月1日



対象者	配布時期	配布方法
喜寿(77歳)	S20.4.2 ~S21.4.1生	ゆうパック
米寿(88歳)	S9.4.2 ~S10.4.1生	
白寿(99歳)	T12.4.2 ~T13.4.1生	市職員がご自宅に直接お届け

その他

市内の特別養護老人ホームに入所の方については、施設を通して贈呈します。

◎問い合わせ

高齢福祉課長寿福祉係
☎(55)5114
Fax(22)1547

**「ウクライナ人道危機救済
援金」募金額のご報告および御礼**

募金総額 3万4516円

市では、ウクライナ人道危機対応を支援するため、市役所本庁および各支所に募金箱を設置し、受け付けしました。ご協力いただきました皆さまに御礼を申し上げます。

お預かりした募金は、日本赤十字社(福島県支部二本松地区)へ全額寄附いたしました。日本赤十字社が行っている支援の詳細については、日本赤十字社ウェブサイトに確認することができます。

なお、日本赤十字社では、引き続き9月30日まで救済金の受け付けを行っています。



日本赤十字社
ウェブサイト

◎問い合わせ:

福祉課地域福祉係
☎(24)5063
Fax(22)1547

**マイナンバーカード
日曜窓口**

日時

9月4日、11日、25日
午前8時30分
午後4時30分

場所 市民課(市役所1階)

取扱内容

①マイナンバーカード交付申請
: 事前予約不要

②マイナンバーカード受け取り
: 事前予約が必要

※通常行っている日曜窓口の証明書交付は午前中のみとなります。

◎問い合わせ:

市民課市民記録係
☎(55)5104
Fax(22)1547

監査委員に佐藤有議員

7月21日に開催された市議会臨時会において、佐藤有議員の監査委員選任が同意され、同日付けで就任しました。



さとうたもつ
佐藤有 監査委員
(蓬田)

新型コロナワクチン接種に関するお知らせ



【4回目接種の対象者が拡大されました】

新しく対象となった方

満18歳以上60歳未満で、医療従事者および高齢者施設等の従事者(重症化リスクが高い多くの方に対してサービスを提供する従事者)です。

受付窓口

市内各保健センター

市のウェブサイトでも受け付けています。(かんたん電子申請)

※接種を希望される方は「[新型コロナワクチン4回目接種券発行申請書](#)」の提出が必要となります。

【新型コロナワクチンの接種期間】

新型コロナワクチンの接種ができる期間は、令和4年9月30日までとなっています。(令和4年7月末現在)接種できる期間については、国において検討中ですが、接種を希望されている方は、早目の接種をお願いします。

【新型コロナワクチンと他のワクチンとの接種間隔】

新型コロナワクチンとインフルエンザワクチンは同時接種が可能となりました。

インフルエンザ以外のワクチンについては、引き続き13日以上の間隔を開けて接種してください。



ワクチンに関する情報



新型コロナウイルス感染症に関する情報

◎問い合わせ…健康増進課ワクチン接種推進係
☎(23)6591 Fax(23)1714

市民が主役。

「健康長寿を願って」
「市長からの手紙」

敬老の日

めでたく「敬老の日」を迎えられた皆様、ご長寿を心よりお祝い申し上げます。

不老長寿は、洋の東西、古今を問わず全ての人の願いであります。

今、日本は、世界一の長寿国家となりました。

二本松市内では、100歳以上の方が52名いらっしゃいます。昨年からは5名増えました。最高齢者は106歳です。

皆様は、大正・昭和・平成・令和の激動の時代を今日まで、歴史の波に立ち向かい、たくましく乗り越えられ、自らの手で人生を開き、長い人生の多くをわが身を顧みずに子どものため、国家社会のためにひたすら尽くしてこられました。

そのおかげで、子どもたちが立派に成長し、家が保たれ、今日の二本松市を発展させていただきました。

皆様方のご功労に心からの敬意を表します。

「ありがとう」

子どもたちやお孫さんから沢山の感謝の言葉が寄せられています。



二本松市長
三保 恵一

「敬老の日おめでとう。おかげで今のぼくたちの幸せがあります。心から感謝の気持ちを込めて『ありがとう』」

「みんな心から尊敬しているよ。これからもよろしくね。」

「いろいろなことを教えてくれるおじいちゃん、いつも笑顔で話を聞いてくれる優しいおばあちゃん。いつも気にかけてくれてありがとう。これからも体に気を付けて、長生きしてね！」

日本一の「健幸長寿都市」二本松「敬老の日」は、「多年に渡り社会につくしてきた老人を敬愛し、長寿を祝う」日です。

二本松市では、誰もが住み慣れた地域で、生きがいを持って、健康に暮らせる社会の実現のために「健康寿命の延伸」

「日本一の健幸長寿都市」二本松を目指して、今後も、がん検診をはじめとした各種保健事業の推進、スポーツ・体力づくり、健康管理対策に取り組んでまいります。

皆様益々長寿を重ねられ、健康と笑顔の絶えない「しあわせ」の日々が末永く続きますよう願っております。

皆様益々長寿を重ねられ、健康と笑顔の絶えない「しあわせ」の日々が末永く続きますよう願っております。

皆様益々長寿を重ねられ、健康と笑顔の絶えない「しあわせ」の日々が末永く続きますよう願っております。

令和4年度集団健(検)診のお知らせ

新型コロナウイルス感染拡大予防のため、完全予約制で行います。
電話またはWeb予約が可能です。時間帯により混雑する可能性があります。

health
保
健



予約方法 【電話予約】 受付時間 9:00~17:00

予約電話番号 (23)1472

【Web (QRコード) 予約】 24時間受付(受付初日のみ9:00から開始)



- ・30分単位で予約受付します。
- ・対象地区の指定はありません。ご都合に合わせて受診をお願いします。

受診に向けてのお願い

- ・自覚症状があるなど、健康上の心配がある方は、健診を待たず医療機関を受診しましょう。
- ・3密を避けるため、予約時間内での来所をお願いします。
- ・健診会場内ではマスク着用をお願いします。
- ・熱中症予防のため、健診当日の朝、水100cc(コップ半分)以下であれば飲んで受診可能です。



会場および日程

健(検)診の種類	会場	日程	受付時間	予約受付開始日
乳がん検診 ※岩代・東和地域在住の40歳以上の方が対象です。	岩代保健センター	9/2(金)	8:30~9:00(60歳以上の方) 9:30~10:00(40歳以上の方) 12:45~13:15(60歳以上の方)	受付中
総合健(検)診	東和保健センター	9/7(水)~9(金)、 11(日)	8:00~11:00	
子宮頸がん・ 骨粗しょう症検診	岩代保健センター	9/16(金)	8:30~9:30	
	東和保健センター		13:00~14:00	
総合健(検)診	岩代保健センター	9/27(火) ~10/1(土)	8:00~11:00	
乳がん検診 ※岩代・東和地域在住の40歳以上の方が対象です。	岩代保健センター	10/13(木)	8:30~9:00(60歳以上の方) 9:30~10:00(60歳以上の方)	9/13(火)
	東和保健センター		13:00~13:30(60歳以上の方)	
総合健(検)診	安達保健 福祉センター	10/14(金)、15(土)、 17(月)~21(金)、 23(日)~29(土)、 31(月)	8:00~11:00	9/17(土)

◎問い合わせ…健康増進課予防係 ☎(55)5109 Fax(23)1714

放射線学習会

日時 9月3日(土)

午前9時30分~11時30分

(受付 9時15分より)

場所

安達保健福祉センター

内容

「今の思いを話してみよう」

みんなの声を聴いてみよう」

アドバイザーが皆さんの不安

や疑問にお答えします。

対象者 市民

講師

二本松市放射線専門家チーム

アドバイザー

獨協医科大学准教授

国際疫学研究室福島分室室長

木村 真三氏

申込期限 9月1日(木)

申込方法

左記までお申し込みください

い。託児希望の方は、お子さ

んのお名前、年齢をお知らせ

ください。

◎問い合わせ・申し込み…

健康増進課保健係

☎(55)5110

Fax(23)1714

今月の両親学級
安心した出産に向けて

両親学級(一般コース)
日時・内容 9月11日(日)

日時	内容	講師	対象者	申込期限
9/11 (日)	9:00~	助産師・ 歯科衛生士	市内在住の ・妊婦さんとその パートナー ・育児中の方 ・祖父母	9/8 (木)
	9:15 ~12:00			
10/2 (日)	9:00~	歯科衛生士・ 保健師	市内在住で妊娠後期(おお むね妊娠28週(8カ月)~)の 妊婦とそのパートナー	9/29 (木)
	9:15 ~12:00			

ようこそ赤ちゃんコース

日時・内容 9月22日(木)

- 午前9時~ 受け付け
- 午前9時15分~ 正午
- お産の進み方と退院後に役立つ情報
- 知っておくと安心!
- 「母乳の出方と飲ませ方」

講師 助産師

対象者

市内在住で妊娠後期(おおむね妊娠28週(8カ月)~)の妊婦とそのパートナー

申込期限 9月16日(金)

共通
場所

安達保健福祉センター

募集人数 10組程度

持ち物

母子健康手帳、筆記用具
託児 無料

※事前に申し込みが必要。
※託児を希望される方は、オムツや着替え、ミルクなどをお持ちください。

◎問い合わせ・申し込み:

子育て世代包括支援センター(安達保健福祉センター内)

☎(24) 8660
Fax(23) 1714

こころの健康について考えてみませんか?

うつ病について

人は誰でも悲しいことや失敗を体験すると、落ち込んだり憂鬱な気持ちになります。多くの場合、時間が経てば元に戻りますが、このような状態が続き、日常生活に支障をきたしてくる場合、「うつ病」が考えられます。

うつ病は、誰もがかかる可能性のある病気です。心配や過労・ストレスが続くとかかりやすくなります。早期発見・早期治療が大事です。

いのちを支える「自殺予防週間」をこ存じですか?

9月10日の世界自殺予防デーにちなんで、毎年9月10日から16日までの1週間を「自殺予防週間」とし、自殺についての誤解や偏見をなくし、正しい知識の普及啓発に努めています。

市内各施設においても、ポスターやパンフレットを設置し、自殺予防の普及啓発や相談窓口の紹介をします。

悩みを抱えたら...

あなたが悩みを抱えていたら...、あなたの周りに悩みのある人がいたら...、ぜひ相談してください。

市では、悩みや不安などを伺いながら、ご本人やご家族の相談に応じています。また、必要に応じて、医療機関やさまざまな分野の方と一緒に支援していきます。



◎問い合わせ・相談先:

健康増進課予防係
☎(55) 5109
Fax(23) 1714

併護士によるB型肝炎特
別措置法無料相談

幼少時の集団予防接種等や原因とするB型肝炎ウイルス感染者に対する国の損害賠償責任を前提とし、感染者への給付金等の支給を定めた「特定B型肝炎ウイルス感染者給付金等の支給に関する特別措置法」による救済手続きは、裁判所に訴訟を起こし、救済対象に該当することを「訴訟の和解」により確認する必要があります。

【相談会】
日時 9月10日(土)
午後1時30分~3時
場所 コラッセふくしま
301会議室・和室1
内容 集団予防接種でB型肝炎となった人とその家族を対象とした併護士による相談会
相談料 無料
【電話相談】
日時 9月10日(土)
午前10時~正午
内容 B型肝炎特別措置法に基づく給付金支給手続きに関する相談
相談料 無料
※通話料は掛かります。
◎問い合わせ・予約相談先:
全国B型肝炎訴訟新潟・福島・山形事務所
☎025(223)1130



子育て中の あなたをサポート

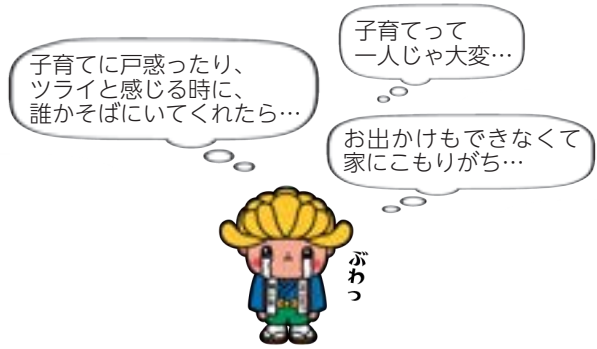

「ホームスタート」を利用しませんか？
ホームスタートは、未就学児のいるご家庭に地域の子育て経験者が訪問する「家庭訪問型子育て支援」です。

対象
6歳未満のお子さんがいるご家庭を訪問します。

利用料 無料

内容
週に1回2時間程度、お話を聞いたり、あなたのニーズに寄り添って、育児・家事・外出の手助けをします。具体的に何をするかは、調整役のオーガナイザーとあなたで一緒に決めます。

※訪問中のプライバシーに関する情報は個人情報として慎重に扱い、秘密は厳守されます。

ホームスタートホームビジット養成講座
未就学児のいるご家庭の支援をするボランティアを養成します。あなたの子育て経験を活かしてみませんか？

日程
10月5日(水)、12日(水)、19日(水)、26日(水)
11月2日(水)、8日(火)、16日(水)

時間
午前10時～午後3時(予定)

会場 二本松福祉センター

内容
傾聴の方法、子どもの理解活動の意義など

申込期限 9月26日(月)



「ファミリーサポートセンター」・「こどもの広場」を利用してください

「急な残業で保育所や学童クラブに迎えに行けない」「家族が病気になってしまい、育児ができない」「仕事を探しに行きたいけれど、子連れでは…」など、ちよつと子どもを預かってほしいという時に利用できるのが「ファミリーサポートセンター」です。ご利用には事前の登録が必要になります。登録料は無料です。詳細については、左記までお問い合わせください。



◎問い合わせ・申し込み…
NPO法人
子育て支援グループ
こころ
(市民交流センター2階)
こどもの広場
☎(23)4740

高校生の通学費を助成します

対象

次の受給要件を満たす生徒の保護者

受給要件

- 基準日(令和4年9月1日)現在において市内に住所を有し、高等学校等(高等学校、高等専門学校(3年生までの期間)、専修学校高等課程)に通学している生徒が、次のいずれかに該当する場合
- 市内の高等学校等に通学し、自宅から学校までの道のりが10km以上あること。
- 市外の高等学校等に通学し、自宅から学校までの道のり(電車を利用して通学すべきことが妥当と判断される場合は、自宅から自宅の最寄駅までの道のり)が10km以上あること。

助成金額

年額2万5000円

申請書交付・提出先

教育総務課(市役所3階)、または各支所地域振興課

※申請の際には学校長の証明が必要となります。

※申請書様式は二本松市ウエ

ウェブサイトからもダウンロードできます。

申請期間 9月2日(金)～令和5年2月28日(火)

◎問い合わせ

教育総務課総務係

☎(55)5149

Fax(22)3147



来年度小学校に入学するお子さんのいるご家庭へ

来年度、小学校に入学予定のお子さんは、平成28年4月2日から平成29年4月1日までに生まれた皆さんです。

このお子さんのいるご家庭には、8月末までに就学時健康診断実施通知書を送付していますので、ご確認ください。通知書がお手元に届かない場合、また、本市へ避難されているお子さんで、来年度、本市の学校へ入学を希望される方は、左記までお申し出ください。

◎問い合わせ

学校教育課管理係

☎(55)5151

Fax(22)3147



幼児教育・保育の無償化

無償化の期間

満3歳になった後の4月1日から小学校入学までの3年間

※幼稚園の場合は、入園できる時期に合わせて、満3歳から無償化されます。

※住民税非課税世帯については、0～2歳までの子どもも対象となります。

対象となる施設・事業

- ① 幼稚園・保育所・認定こども園での教育・保育
- ② 認可外保育施設等での保育
- ③ 幼稚園の預かり保育
- ④ 一時預かり事業
- ⑤ 病児保育事業
- ⑥ ファミリーサポートセンター事業
- ⑦ 就学前の障がい児の発達支援の利用(3～5歳)

※②～⑥は、市から「保育の必要性の認定」を受ける必要があります。

保護者の負担となる経費

- ・ 通園送迎費
- ・ 食材料費(給食費)
- ・ 行事費 など

手続き

対象となる施設に入園・入

所中の方については、施設を通して手続きの方法等をお知らせしていますが、市外の施設を利用されているなどで、案内を受け取っていない場合は、下記までお問い合わせください。

対象事業	月額上限額
幼稚園の保育料 (子ども・子育て支援申請の対象とならない幼稚園)	25,700円
認可外保育施設等の保育料	3～5歳 37,000円
	0～2歳 42,000円
幼稚園の預かり保育料	11,300円 (利用日数×450円) ※いずれか低い方



市外の保育所等を利用されている保護者の方へ、保育料を助成します

子育て世帯の経済的負担を軽減する目的で、保育料助成事業を実施しています。次の施設を利用していらっしゃるの保育料も対象となりますので、施設から案内を受け取られていない方は下記までご連絡ください。

対象施設

市外の認可外保育所

対象児童

市内に住所のある児童

助成内容

下表のとおり

助成方法

利用している施設を通して助成します。

※市内の認可外保育所を利用されている方には、順次案内を送付していますが、不明な点については下記までお問い合わせください。
※幼児教育・保育の無償化の対象となる方は、無償化での助成が優先となります。

施設	対象者	助成内容(助成上限額)
認可外保育所	市民税所得割額48,600円未満の世帯の児童	保育料全額助成
	市民税所得割額57,700円未満の世帯の児童で、第2子以降に当たる児童	※ただし事業所内保育所は、次の金額を上限に助成します。
	市民税所得割額57,700円以上の世帯の児童で、 [未就学児のみ] を数えて第2子以降に当たる児童	3歳以上児…月額13,200円 3歳未満児…月額15,600円
	上記以外の児童	月額5,000円

◎問い合わせ先

子育て支援課保育所幼稚園係

☎(55)51112
☎(22)1547
Fax

安心な塗装工事をするために

屋根・外壁 無料・要予約

塗り替え勉強会

日時 **9/9(金)・10(土)・16(金)・17(土)**
2022年 **9/24(土)・30(金)・10/1(土)**

各組5組まで

午前部 10:00～11:30(受付 9:45～)
午後部 14:00～15:30(受付 13:45～)

会場 **プロタイムズ福島店**

福島市 顧客満足度No.1

実施委託先：
一般社団法人 全国外壁屋根協議会
2020年10月実施：
サイトのイメージ調査

塗装で失敗したくない方ぜひご参加ください!

業者に見積を取る前の**「外壁塗装の教科書」**

一般社団法人 市民講座運営委員会発行・非売品

プレゼント!!

しつこい営業など一切ありませんのでご安心を。

屋根&外壁塗装専門店

プロタイムズ 福島店

〒960-0231 福島県福島市飯坂町15台
平野字東石堂12-1
営業時間 9:00～18:00

申込フォーム **お申込みは ☎0120-001-282**

プロタイムズ福島店 検索
福島県知事許可(般-2)第3429号
株式会社 郡山塗装 福島支店



9月23日は 手話言語の国際デー

9月23日は国連が定めた「手話言語の国際デー」です。また、9月最後の1週間は「国際ろう者週間」と定められています。

これは、手話が音声の言語と対等の言語であり、社会全体が意識を高めるよう求めているものです。手話はジェスチャーではなく、独自の体系を持った言語です。聴覚に障がいがあり、手話を用いるろう者の方にとって、手話はコミュニケーションの大切な手段です。

ブルーライトアップ

今年からこの国際デーのイメージカラーが「青色」と定められ、この日に合わせて世界各地でブルーライトアップが行われます。

二本松市では、JR二本松駅前の二本松市市民交流セン

ターで、ブルーライトアップが行われます。お近くにお越しの際は、建物を染める青い光をぜひご覧ください。

実施期間

9月23日(金)～30日(金)

実施時間

夕方～午後9時頃

手話表現「ありがとう」



左手の甲から右手を上げながら頭をさげる。

◎問い合わせ：

福祉課障がい福祉係

☎(55) 5113

Fax(22) 1547

手話奉仕員養成講座入門 課程受講生募集

聴覚障がい者への初歩的なコミュニケーション方法を学習すると共に、聴覚障がい者の社会参加を支援する手話奉仕員を養成します。

受講対象者

- ①二本松市、本宮市、大玉村に住む18歳以上の方で、令和5年度開催予定の基礎課程も継続して受講できる方。
- ②受講中に案内する聴覚障がい者福祉活動行事等に積極的に参加できる方。

日時(全21回)

9月27日

～令和5年2月21日

毎週火曜日(祝日を除く)

午後7時～8時30分

会場 二本松市役所

感染症対策を考慮し、リモートによる受講も可能となりました。詳しくは下記までお問い合わせください。

受講料 無料

(テキスト代3300円)

※テキスト代は1回目に持参してください。

定員 10人

申込期限 9月20日(火)

申込方法

福祉課(市役所1階)、各支所地域振興課、各公民館に備え付けの申込書に記入の上、下記までお申し込みください。(FAX、QRコードからも申し込み可)



◎問い合わせ・申し込み：

福祉課障がい福祉係

☎(55) 5113

Fax(22) 1547

または各支所地域振興課市民福祉係



バス運転士募集中! 一緒に働きましょう。



安心と安全を
心掛けています。

普通免許OK!
養成制度あります。

運転士になってみたい方に説明会を行っています。



毎月 第2土曜日 第4日曜日

福島支社/10時より

郡山支社/14時より

問い合わせ先 福島交通株式会社 TEL.024-533-2131



肢体不自由者来所相談会

日 時 9月16日(金)

午後1時～2時30分

場 所 県庁北庁舎1階

福島県障がい者総合福祉センター
(福島市杉妻町2・16)

相談内容

補装具(義肢、装具、車いす等)の購入・修理、医療、その他更生に関する相談
※身体障害者手帳をお持ちの方は持参してください。

相談料 無料

申込期限 9月2日(金)

申込方法

事前に左記まで電話等でお申し込みください。

◎問い合わせ・申し込み:

福祉課障がい福祉係

☎(55) 5113

Fax(22) 1547

または各支所地域振興課市民福祉係



environment hygiene
環境衛生

9月は「不法投棄防止強調月間」です

きれいな住みよい地域づくりのため、市では、不法投棄の禁止を呼び掛けています。

しかし、道路脇や待避所などに、空き缶やビニール袋に入ったごみなどのポイ捨てが多く見られます。また、林道の法面などには、家電製品、タイヤ、車両部品など大量のごみが捨てられています。

これらは全て不法投棄です。一人一人が不法投棄は「犯罪」であるという認識を持ち、「不法投棄をしない、させない」という意識を持ちましょう。

不法投棄は「犯罪」です!

通報があった不法投棄ごみの調査をし、状況に応じて警察と連携しながら、投棄者を捜索しています。

不法投棄の罰則

5年以下の懲役もしくは1千万円以下の罰金(法人等にあっては、3億円以下の罰金)

ごみ出しを適切に行いましょー!

段ボールや雑誌類などをゴミステーションに出す際には、外れないようにひもで十字に束ねて出してください。ひもで縛っていないものは収集できません。

空き缶のコンテナに金属ごみなどの異物が混入している場合について、空き缶以外のごみは収集できません。空き缶のコンテナに捨てることのできるものは、アルミ・スチールマークのある食用・飲料用の缶・菓子缶・缶詰缶などになります。適切な分別についてご協力をお願いします。



◎問い合わせ:

生活環境課環境衛生係

☎(55) 5103

Fax(22) 4479

または各支所地域振興課市民福祉係

tax
税金

消費税のインボイス制度に関する説明会

日時等

9月27日(火)

①消費税の課税事業者向け
午前9時～10時30分
②消費税の仕組みから知りたい方向け
午後2時～3時30分

会場

二本松税務署1階会議室

(二本松市亀谷1・29)

定員 各回10人(先着順)

申込方法

左記まで電話でお申し込みください。

申込期限

9月22日(木)午後5時

その他

説明会終了後、希望者を対象に、登録申請手続きをサポートする「登録申請相談会」を同時開催します。

◎問い合わせ・申し込み:

二本松税務署

☎(22) 1192

《スカイランタンフェスティバル》

5色のランタンが夜空に浮かぶ

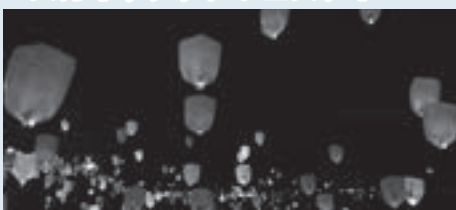

開催日【要予約】

8月6日(土)・13日(土)・20日(土)・27日(土)
9月3日(土)・10日(土)・17日(土)・18日(日)

料 金 1基につき3,500円
(1名様分入場料込み)

※各日先着80名様限定

二本松市奥岳温泉
ADATARA RESORT あだたら高原リゾート

TEL : 0243-24-2141
http://www.adatara-resort.com

《あだたらイルミネーション》



◆開催予定 7月30日(土)～9月19日(月)・祝
※8月29日以降は金・土・日・祝日のみ営業
◆営業時間 19時～21時



わが家のアイドル

～9月生まれのおともだち～

就学前のお子さんを誕生月にご紹介します。10月号に掲載を希望される方は、9月5日(月)までに写真とコメント(50字程度)をお寄せください。＊ウェブサイトからの申し込みも可能です。(秘書政策課秘書広報係)



くわた なつき
桑田 那月くん(表)
平成28年生まれ/ 6歳

みつ き
美月ちゃん
平成30年生まれ/ 4歳

父：雅生さん 母：麻衣さん
妹思いで優しい那月と、負けず嫌いで頑張り屋の美月が大好きだよ。
これからも楽しい思い出たくさん作ろうね。



むとう るみ
武藤 瑠美ちゃん(末広町)
令和3年生まれ/ 1歳

父：遼さん 母：美咲さん
るーちゃん誕生日おめでとう☆
あっという間に産まれて1年！
生まれてきてくれてありがとう。
これからもニコニコ元気で育ってね。



ひらたて わか
平舘 和佳ちゃん(根崎)
平成28年生まれ/ 6歳

父：強さん 母：祐佳さん
誕生日おめでとう♡幼稚園大好きなわーちゃんも4月からは小学生！
お友達とたくさん思い出作って元気いっぱい1年生になろう♪



みうら けいと
三浦 圭人くん(竹田)
平成28年生まれ/ 6歳

父：祐太さん 母：実子さん
漫才、将棋、虫取り、テニス、これからも自分の"好き"を見つけてドキドキとワクワクの毎日を過ごしてください☆
ウルトラマン圭人☆6歳おめでとう！！



やまなか けんたろう
山中 健太郎くん(郭内)
令和元年生まれ/ 3歳

父：太郎さん 母：遥さん
わが家の推しは、突然のパンチに熱唱おたけびで怪獣さながらのジャイアン系アイドル！
いつも元気200%のけんちゃんにメロメロです♡早く幼稚園にいきたいね！

秋を彩る二本松の花



9月に見頃を迎える花。ゆっくりと秋の花をお楽しみください。



まんじゅしゃげ
曼珠沙華 ～安達ヶ原ふるさと村～

例年、8月下旬から咲き始め、9月に見頃を迎えます。

所在地 安達ヶ原4丁目100



とうぎた
赤そばの花 ～東北集落～

例年、9月中旬から10月上旬に見頃を迎えます。

所在地 下川崎字東北174-1ほか



こずもす
秋桜 ～台松塚館跡～

例年、9月中旬から10月上旬に見頃を迎えます。

所在地 杉沢字江戸平

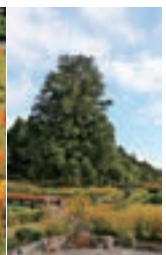

キバナコスモス ～大杉公園～

例年、9月中旬から10月上旬に見頃を迎えます。

所在地 杉沢字平



乳幼児健診・健康相談の
問い合わせ…
健康増進課保健係
☎(55)5110 Fax(23)1714
二本松保健センター
☎(55)5108 Fax(23)6662
岩代保健センター
☎(65)2820 Fax(65)2838
東和保健センター
☎(66)2499 Fax(46)4122

※【予約制】のものについては、事前に電話等ご予約ください。

乳幼児健康相談

離乳食ふれあい教室(★要予約)

対象 離乳食開始から1歳程度のお子さんと保護者

日時	期日	場所	時間
	9/8(木)	安達保健福祉センター	9:00~12:00
	9/29(木)	二本松保健センター	
	10/6(木)	安達保健福祉センター	

※教室(集団)型での実施は、当面の間、見合わせています。
※個別で相談を受け付けていますので、開催3日前までに電話でお申し込みください。

2歳児健康相談(★要予約)

対象者	期日	場所	時間
令和2年4月2日~5月22日生	9/9(金)	安達保健福祉センター	9:00~11:30
令和2年5月23日~7月8日生	9/28(水) 10/7(金)	二本松保健センター	

※教室(集団)型での実施は、当面の間、見合わせています。
※個別で相談を受け付けていますので、開催3日前までに電話でお申し込みください。

フリー相談(予約不要)

場所 子育て世代包括支援センター Mum(安達保健福祉センター内)
内容 乳幼児の身体測定や相談を行います。
時間 9:00~17:00(年末年始・土日祝日は除く)
※電話での相談も受け付けます。☎(24)8660 Fax(23)1714
※毎週月・水曜日の午前9時から正午までは、助産師も対応しています。(助産師への相談は要予約)

乳幼児健康診査

4カ月児健康診査(★要予約)

対象者	期日	場所	受付時間
令和4年4月6日~4月24日生	9/7(水)	安達保健	12:30~13:35
令和4年4月25日~5月10日生	9/21(水)	福祉センター	12:15~13:15

10カ月児健康診査

・対象者は満10カ月を迎えた方です。(まだの方は、1歳前まで受診できますので早めに受けましょう)
・個別健診で実施していますので、問診票と「10カ月児健康診査のお知らせ」(4カ月児健診時に配付)をご覧ください。実施医療機関に予約の上、受診してください。

1歳6カ月児健康診査(★要予約)

対象者	期日	場所	受付時間
令和2年9月16日~10月5日生	9/15(木)	安達保健	12:30~13:30
令和2年10月6日~10月30日生	9/30(金)	福祉センター	

3歳児健康診査(★要予約)

対象者	期日	場所	受付時間
平成30年10月21日~11月12日生	9/6(火)	安達保健	11:50~13:00
平成30年11月13日~11月30日生	9/16(金)	福祉センター	

定例健康相談

健康増進課予防係 ☎(55)5109 Fax(23)1714

実施日	場所	内容	受付時間
9/5(月)	二本松保健センター	保健・歯科相談	9:00~11:00
	岩代保健センター	保健・栄養・歯科相談	
9/20(火)	安達保健福祉センター	保健・栄養・歯科相談	
	東和保健センター	保健・歯科相談	
9/27(火)	安達保健福祉センター	こころの健康相談	13:30~15:30

*相談担当 保健相談…保健師、栄養相談…栄養士、歯科相談…歯科衛生士
こころの健康相談…臨床心理士
*電話等で予約をいただくと、3密回避になるほか、待ち時間が軽減されます。相談の際はマスクを着用して、体調が悪い場合には、無理せず参加をご遠慮ください。
*心の健康相談は【予約制】です。相談の3日前までにお申し込みください。

育児教室(9月)

地域	行事名等	日時	場所	内容	問い合わせ	
二本松	親子教室	0・1歳児	2日、16日	(金曜) 9:45~11:00	二本松保健センター	子育て支援センター ☎(23)0415
		2歳児以上	13日	(火曜) 9:45~11:00		
	育児講座など	0歳から未就学児	6日	(火曜) 9:45~11:00		
			9日	(金曜) 9:45~12:00		
			12日(月)、13日(火)	8:30~16:00		
			30日	(金曜) 9:30~11:30		
子育て広場	通常開放:毎日(土・日・祝日を除く)	8:30~16:00				
安達	支援センター ぶらす	1日、15日	(木曜) 10:00~11:00	子育て支援センター(認定こども園まゆみぶらす内)	地域子育て支援センターぶらす ☎(24)8347	
		5日、26日	(月曜) 10:00~11:00			
		6日、27日	(火曜) 11:50~			
		7日、21日	(水曜) 10:00~11:00			
		13日(火)、29日(木)	10:00~11:00			
		14日、28日	(水曜) 10:30~11:15			
		28日	(水曜) 11:30~12:00			
	通常開放:毎日(日・祝日を除く)	9:30~16:30				
	支援センター Den	1日、8日、15日、29日	(木曜) 10:00~、10:30~	子育て支援センター(認定こども園まゆみ内)	地域子育て支援センターDen ☎(24)6745	
		2日、16日	(金曜) 9:30~11:00			
5日(月)、22日(木)		10:00~10:30				
岩代	すくすく広場	1日	(木曜) 9:45~11:00	岩代公民館	小浜保育所 ☎(55)2124	
		15日	(木曜) 9:45~11:00	岩代保健センター		
		通常開放:毎日(土・日・祝日を除く)	8:30~13:30	小浜保育所		
	さくらっこ広場	通常開放:毎日(土・日・祝日を除く)	8:30~13:30	いわしろさくらこども園	いわしろさくらこども園 ☎(57)2709	
			13日、27日	(火曜) 9:45~11:00		東和保健センター
			通常開放:毎日(土・日・祝日を除く)	8:30~13:30		子育て支援センター(とうわこども園内)
			9:00~16:30			
東和	わくわく広場	13日、27日	(火曜) 9:45~11:00	東和保健センター	とうわこども園 ☎(24)8125	
		通常開放:毎日(土・日・祝日を除く)	8:30~13:30	子育て支援センター(とうわこども園内)		

Nihonmatsu city radiation dose measurement map

市内全域の放射線量を測定した結果、放射線量が最も高かった地点は $0.32 \mu\text{Sv/h}$ 、最も低かった地点は $0.04 \mu\text{Sv/h}$ 、全体の平均では $0.10 \mu\text{Sv/h}$ となりました。

今回の調査では、平成23年時点の測定値と比較して91.0%の低減となっています。

これらの低減要因は、除染の実施や放射性物質の物理的減衰(放射線を出すことによる放射性物質の減少)、ウェザリング効果(風雨などの自然現象による放射性物質の移動)によるものです。

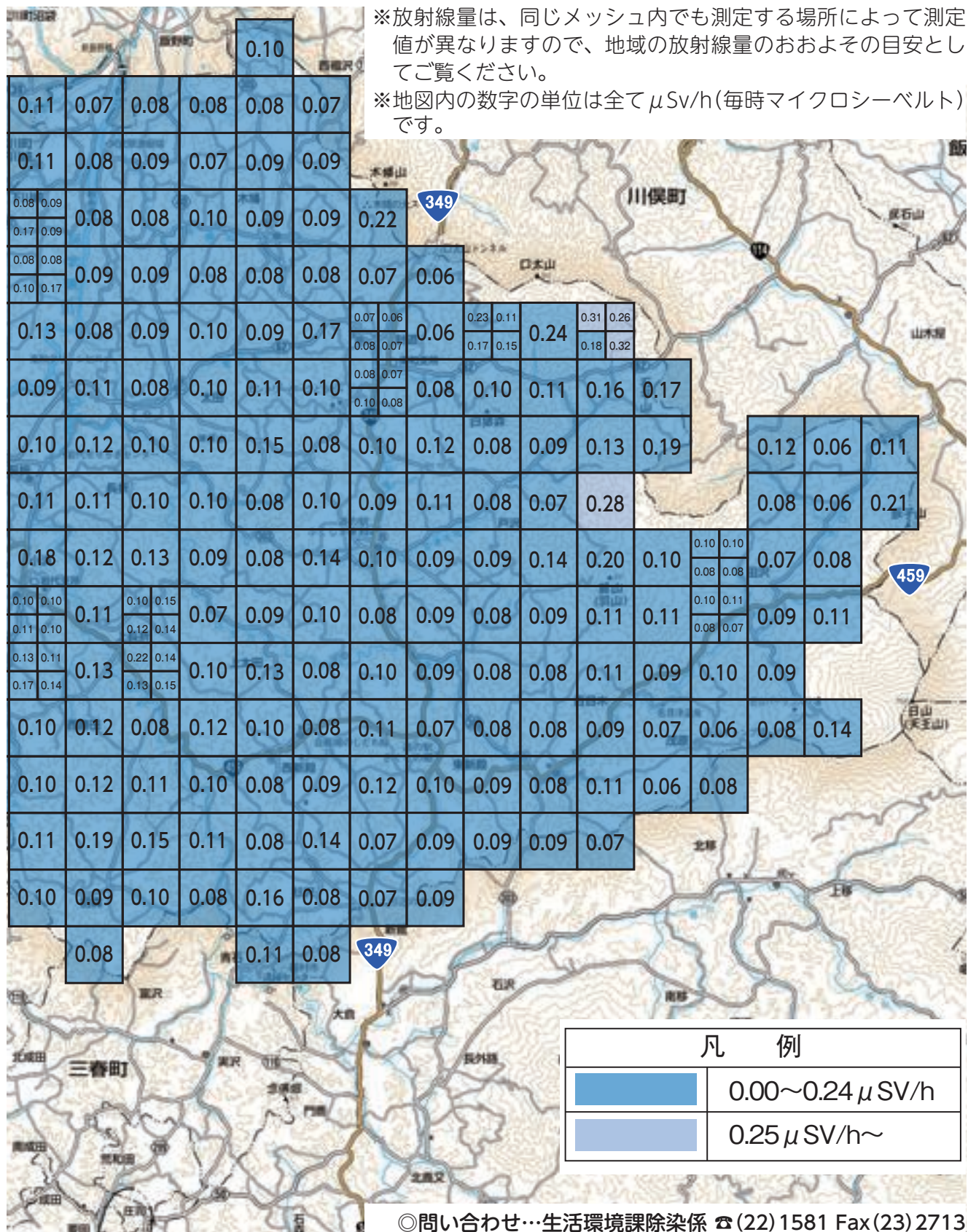

©問い合わせ…生活環境課除染係 ☎(22) 1581 Fax(23) 2713

二本松市放射線量測定マップ

測定内容

測定日 令和4年5月30日(月)～6月29日(水)

測定箇所 市内を1kmメッシュ(市街地等は500mメッシュ)に区切り、それぞれの地点(477地点)で、主に土壌の上100cmの高さで放射線量を測定した結果です。

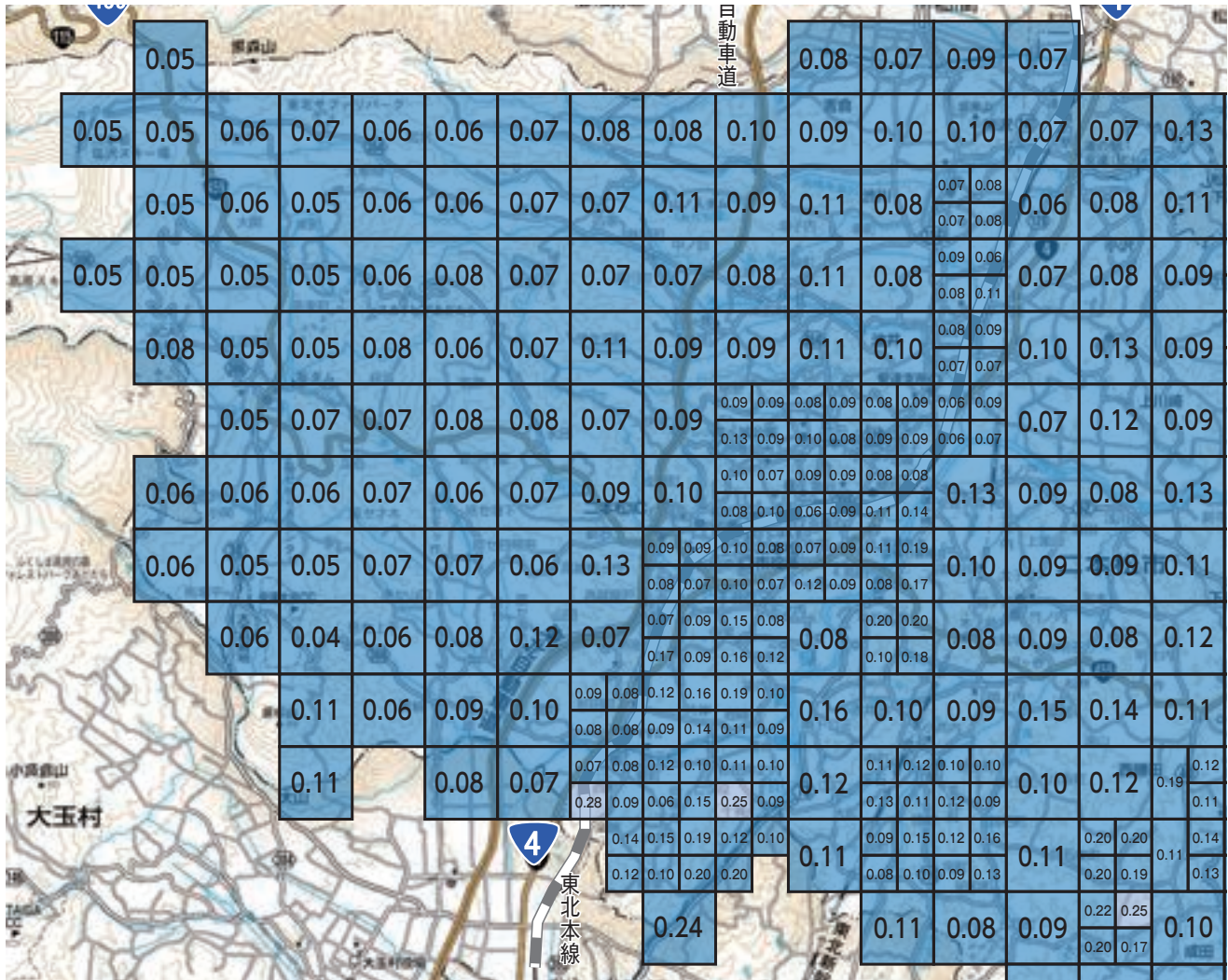

○各地区の平均放射線量

(単位 μSv/h)

地区	H23	H24	H25	H26	H27	H28	H29	H30	R01	R02	R03	R04	H23との比較	R03との比較
二本松	1.16	0.87	0.60	0.46	0.39	0.14	0.13	0.13	0.11	0.10	0.10	0.09	▲92.2%	▲10.0%
塩 沢	0.69	0.53	0.40	0.29	0.23	0.12	0.11	0.11	0.10	0.09	0.09	0.07	▲89.9%	▲22.2%
岳 下	1.14	0.83	0.59	0.44	0.35	0.16	0.14	0.14	0.12	0.11	0.10	0.09	▲92.1%	▲10.0%
岳温泉	0.37	0.34	0.23	0.18	0.14	0.09	0.08	0.08	0.08	0.07	0.07	0.06	▲83.8%	▲14.3%
杉 田	1.78	1.29	0.94	0.69	0.53	0.21	0.20	0.18	0.16	0.14	0.13	0.12	▲93.3%	▲7.7%
石 井	1.47	1.09	0.85	0.59	0.47	0.22	0.21	0.19	0.17	0.16	0.15	0.13	▲91.2%	▲13.3%
大 平	1.28	0.96	0.69	0.48	0.39	0.19	0.17	0.16	0.14	0.13	0.12	0.11	▲91.4%	▲8.3%
油 井	0.95	0.70	0.50	0.37	0.29	0.13	0.12	0.12	0.11	0.11	0.10	0.08	▲91.6%	▲20.0%
渋 川	0.81	0.69	0.46	0.33	0.26	0.13	0.12	0.12	0.11	0.10	0.09	0.08	▲90.1%	▲11.1%
上川崎	1.27	0.80	0.59	0.42	0.32	0.17	0.16	0.15	0.13	0.12	0.11	0.10	▲92.1%	▲9.1%
下川崎	1.33	0.86	0.61	0.44	0.33	0.17	0.17	0.15	0.14	0.12	0.11	0.10	▲92.5%	▲9.1%
小 浜	1.44	1.07	0.80	0.57	0.47	0.19	0.19	0.18	0.17	0.15	0.14	0.13	▲91.0%	▲7.1%
新 殿	0.76	0.61	0.45	0.34	0.29	0.14	0.14	0.14	0.13	0.12	0.11	0.10	▲86.8%	▲9.1%
旭	0.74	0.54	0.42	0.29	0.25	0.13	0.13	0.12	0.11	0.11	0.10	0.09	▲87.8%	▲10.0%
針 道	0.99	0.78	0.56	0.41	0.35	0.17	0.15	0.15	0.13	0.12	0.12	0.10	▲89.9%	▲16.7%
木 幡	1.19	0.78	0.56	0.42	0.37	0.16	0.15	0.15	0.13	0.12	0.11	0.10	▲91.6%	▲9.1%
太 田	1.20	0.75	0.59	0.46	0.37	0.15	0.15	0.15	0.13	0.12	0.11	0.10	▲91.7%	▲9.1%
戸 沢	1.04	0.80	0.60	0.41	0.36	0.21	0.20	0.19	0.17	0.16	0.15	0.14	▲86.5%	▲6.7%
全 体	1.11	0.81	0.60	0.44	0.35	0.16	0.15	0.15	0.13	0.12	0.11	0.10	▲91.0%	▲9.1%



めでたく満100歳

大内 トミヨさん(戸沢)、高橋 ツヨノさん(木幡)、松本 サキさん(木幡)、佐藤 ^{ゆき} 幸さん(竹田)



この世に生を受けて一世紀。4人の方がめでたく満100歳を迎えられ、二本松市からは賀寿状、福島県からは賀寿状と木杯が贈られました。皆さまのますますのご長寿をお祈りいたします。



大内 トミヨさん

7月10日に、めでたく満100歳を迎えられました。長寿の秘訣は「くよくよしないこと」だそうです。



高橋 ツヨノさん

7月20日に、めでたく満100歳を迎えられました。長寿の秘訣は「くよくよしないこと」だそうです。



松本 サキさん

7月25日に、めでたく満100歳を迎えられました。長寿の秘訣は「何でも好き嫌いなく食べること」だそうです。



佐藤 幸さん

8月4日に、めでたく満100歳を迎えられました。長寿の秘訣は「サプリメントなどを利用しつつバランスよく食事をする事」だそうです。

地域おこし協力隊員に任命書を交付

ワイン原料生産で地域活性化 

8月4日、地域おこし協力隊員として活動する ^{はたやまとしや} 畑山俊哉さんに、任命書が交付されました。畑山さんは、東和地域のふくしま農家の夢ワイン株式会社での活動を中心として、原料用ブドウの品質向上や収量安定化のための栽培技術確立、二本松産ワインの地域ブランド化を担っていく予定です。



二本松少年隊顕彰祭・墓前祭

「郷土愛」ふるさとのために 

7月28日、幕末の戊辰戦争二本松の戦いで、郷土を守るために戦い、若い命を散らした「二本松少年隊」をしのび、顕彰祭が行われ、市内小学校児童による剣舞などが披露されたほか、二本松少年隊作文・感想文コンクール表彰式が行われました。

少年隊の命日にあたる29日には、二本松少年隊墓前祭が行われ、少年隊士の冥福を祈りました。



1



2



3



4

- 1 丹羽家18代御当主丹羽長聰様
- 2 29日に行われた墓前祭
- 3 二本松南小学校児童による「舞踊」
- 4 作文・感想文コンクール最優秀賞を受賞した佐藤太一さん(油井小・左から3人目)、遠藤誠大さん(二本松一中・左から4人目)

【9月】催事等のご案内 ※入場料等、詳しくはお問い合わせください。

開催日	会場	催事等の内容	開始時間	問い合わせ
1日 (木)	二本松 市民会館	安達高等学校 ESD 公开发表会	9:30	安達高等学校 ☎(22)0016
15日 (木)	市民交流 センター	年金出張相談会	10:00 ~15:00	街角の年金相談センター福島 ☎024(531)3838
24日 (土)	二本松 市民会館	第50回安達高等学校 吹奏楽部定期演奏会	14:00	安達高等学校吹奏楽部 ☎(22)0016
25日 (日)	コンサ ートホール	第21回二本松市邦 楽と舞踊の会	13:30	二本松市邦楽舞踊協会 ☎(22)5369

催し

※状況によりイベント等が変更・中止になる場合があります。開催の有無は、それぞれの問い合わせ先へご確認をお願いします。

お知らせ

Information

市役所 二本松市金色403-1
☎(23)1111
安達支所 二本松市油井字瀧石1-2
☎(23)1221
岩代支所 二本松市小浜字北月山27
☎(55)2111
東和支所 二本松市針道字蔵下22
☎(46)2111
市ウェブサイトアドレス
<https://www.city.nihonmatsu.lg.jp/>

令和4年度
二本松市発明くふう展

「なるほど」「これは便利!」「日常で使いたい!!」と思わず言いたくなるさまざまなアイデア作品が出品されます。

日時 10月1日(土)、2日(日)
午前10時~午後3時
会場 市勤労者研修センター
多目的ホール
入場料 無料

◎問い合わせ:
商工課商工振興係
☎(55)5120
Fax(22)8533



昨年の市長賞

岳温泉ノルディック
ウォーキング教室

専用のポールを使うことで、足腰・膝の負担を軽減しながら歩くことができます。初めての方もご参加ください。

参加特典 日帰り温泉優待券
※協賛旅館にて300円が入浴可

開催日(各月曜日)
9月5、26日
10月3、17日
11月7、21日



時間 午前10時~正午
(受付は、午前9時~9時30分)

集合場所 岳温泉観光協会
定員 20人

参加費 一般:600円
岳クラブ会員:300円

講師 日本ノルディックフィット
ネス協会認定指導者
皆川 和夫氏

申込期限 開催日の前日
持ち物 飲み物・タオル・帽子・行動食・両手が空くウエストポーチ(リュックでもOK)

ヨガ教室 in 岳温泉

1日の終わりに、ヨガで心身を整えませんか? 運動×温泉で質の良い眠りにつきましょう!

参加特典 日帰り温泉優待券
※協賛旅館にて300円が入浴可

開催日時(各月曜日)
9月12、26日
午後7時30分~8時30分

開催場所 空の庭リゾート
定員 20人

参加費 一般:1000円
岳クラブ会員:800円

講師 飯田加寿子氏
申込期限 開催日の前日
持ち物 飲料水・タオル
※ヨガマットは、無料レンタルあり。



◎問い合わせ・申し込み:
岳クラブ事務局
(岳温泉観光協会内)

☎(24)2310
Fax(24)2911

やすらぎの丘 二本松斎場

全日本葬祭業協同組合連合会加盟
丸又ふれあい会 会員募集中
葬儀のすべてのご相談・ご用命は
有限会社 **丸又葬儀社**
本店/〒964-0917 福島県二本松市本町2丁目99-2 ☎0243-22-5598
二本松斎場/〒964-0875 福島県二本松市槻木257-5
0120-03-5598

教室・講座

ツリークライミング体験会

ツリークライミング体験（木登り）に挑戦してみませんか？

日時 9月24日(土)

①午前10時～11時30分

②午後0時30分～2時

※小雨決行。荒天時には中止になることがあります。

会場 市民の森

※車はスカイピア大駐車場をご利用ください。

参加費 無料

定員 20人(先着順)

※午前午後それぞれ10人

内容

ロープを使用し、自力で木に登ります。

服装・持ち物

動きやすい服装、運動靴、飲み物等。

申込期限 9月15日(木)

◎問い合わせ・申し込み…

農業振興課農地林業係

☎(55)5118

Fax(22)8533



市民講座のご案内

会場	日時	対象者	定員	費用	申込締切
(現地研修あり) 岩代公民館	相馬から宿場町白髭、小浜へ ～小濱町 隆盛の原点～ 歴史街道「塩の道」を往く 講師：二本松市文化財保護審議会委員 高橋 正弘 氏 二本松藩と相馬藩を結んでいた道筋「奥州西海道」通称「塩の道」。塩や海産物の輸送に使われ、岩代・東和地域の隆盛の原点となった「塩の道」の歴史をめぐる。	講師：二本松市文化財保護審議会委員 高橋 正弘 氏			
	9/30(金) 10:00～16:00 【午前】座学、塩の道にまつわる歴史。 【午後】バスで現地(川俣町山木屋～二本松市太田～小浜)の史跡めぐり。	市内在住者、在勤者	20人 (先着順)	受講料 900円 ※昼食代含む (当日納入)	9/21 (水)
申込方法 各公民館窓口、図書館、岩代支所に備え付けの申込用紙に必要事項を記入の上、各窓口へお申し込みください。電話、FAX、右のQRコードからもお申し込みいただけます。 ◎問い合わせ・申し込み…岩代公民館 ☎(55)2260 Fax(55)2070 岩代支所地域振興課 ☎(55)2111 Fax(55)3005					
東和支所保健センター 調理室	お酒がすすむ！ 「男子ごはん」料理教室 講師：食改善アドバイザー 関根 紀子 氏	講師：食改善アドバイザー 関根 紀子 氏			
	10/16(日) 10:00～11:30	市内在住、在勤の男性	10人 (先着順)	受講料 2,000円 ※材料費含む (当日納入)	10/6 (木)
申込方法 二本松文化センター・安達公民館・岩代公民館・東和地域各公民館窓口にて備え付けの申込用紙に、必要事項を記入の上、東和公民館窓口にお申し込みください。また、チラシ、ポスターに記載のQRコードからもお申し込み可能です。 ◎問い合わせ・申し込み…東和公民館 ☎(46)4111 Fax(46)4155					

募集種目	採用資格	受付期間	試験日
防衛大学校 学生	推薦	9/5～9 ～10/26	9/24、25 1次：9/24 2次：10/29、30
	総合選抜		1次：11/5、6 2次：12/6～10
防衛医科大学校医学科学生	18歳以上21歳未満高卒(見込含)または高専3年次修了者(見込含)の者 ※推薦の資格については、下記までお問い合わせください。	～10/12	1次：10/22 2次：12/14～16
防衛医科大学校看護科学生 (自衛官候補看護学生)			～10/5

◎問い合わせ・資料請求先…生活環境課・各支所地域振興課または自衛隊福島募集案内所☎024(545)7995

自衛官募集

募 集



二本松法律事務所
NIHONMATSU LAW OFFICE

TEL: **0243-23-0795** 予約制

初回相談無料! 弁護士: 井上 航 (福島県弁護士会所属)
二本松市若宮2-163-1
NTT二本松ビル4階

月～土(電話受付は平日のみ)
9:00～17:00 ACCESS▶警察署隣・NTTドコモ右脇入口

<http://nihonmatsu-lawfirm.jp>

国土交通省航空局認定 管理団体・講習団体

JDOドローンスクール
二本松校 開校

**最短2日でドローン
ライセンスを取得**

お問合せは
てっせんや
(株) 鐵扇屋 二本松市油井字八軒町45 TEL: 0243-22-1322

無料
人権・行政
相談所



二本松地域 福祉センター
岩代地域 岩代支所

9月1日(木) 13:00～15:00
9月1日(木) 10:00～12:00

募 集

「にほんまつハジメテ会」 2022秋

地域おこし協力隊員による
ボタニカルキャンドルづくり
を通して、新たに二本松市で
暮らし始めた方や先輩移住者
との交流をしてみませんか。

日時 10月25日(火)
午前10時～正午

場所 市民交流センター

講師 一般社団法人 tenten
藤本 菜月氏
地域おこし協力隊員
坂東 拓哉氏

定員 15人程度(先着順)

参加費 無料

申込方法 左記まで電話・QRコード
等でご連絡ください。

申込期限 10月20日(木)

※託児を希望される方は、お
子さんのお名前、年齢をお
知らせください。

◎問い合わせ・申し込み…
秘書政策課総合政策係

【移住相談窓口】
☎(24) 7120
☎(22) 7023



市民交流センターからのお知らせ ◆秋の講座 受講者募集

秋の月見講座
大切な存在
「月」を探る



秋が日本の四季の中で一番
月が美しく見えると言われ
ています。私達が存在する
ためにはとても大切な存在
である「月」。

その「月」の科学的な面
(満ち欠けや月食について
など)を詳しく学びながら、
月を眺めてみましょう！

一緒に月の魅力を探って
みませんか？

日時 10月8日(土)
午後6時30分～8時頃

会場 第二会議室・イベント広場

講師 星空案内人
東前 智恵氏

定員 20人

※参加条件は、小学生以上。
小中学生は保護者同伴。

※定員になり次第締め切り。

受講料 無料

申込開始
9月1日(木)午前9時

歴史文化講演会
日本画家
大山忠作を語る

二本松市出身の日本画
家・大山忠作生誕百年記念
講演会第2弾として、人柄
や作品に関するエピソード
などを語っていただきます。

幽玄・華麗な作品を残した
画家の知られざる部分に触
れてみませんか？

日時 10月15日(土)
午後1時半～3時頃
(受付は、午後1時から)

会場 多目的室

講師 大山忠作美術館初代館長
根本 豊徳氏

定員 50人

※参加条件は、小学生以上。
小中学生は保護者同伴。

※定員になり次第締め切り。

参加料 無料

申込開始
9月1日(木)午前9時

※講演会当日申込不可。



初心者でもできる
コーヒー教室

受講期間
月1回・半年間連続講座
①第3木曜日(10月20日)～
午後6時～8時
②第3金曜日(10月21日)～
午前10時～正午

※申し込み時に①か②のど
ちらかを選択してください。

会場 創作スタジオ

講師 ichinouchi.coffee代表
高橋 広明氏

定員 各回10人

※定員になり次第締め切り。

受講料 1回2000円

※材料費込、初回全納。

申込開始
9月1日(木)午前9時



アクティビティ
好きのための
温泉宿 mt.inn

日帰り入浴
朝7:00～21:00
未就学児無料

最終受付
20:30

月曜日はミルクデー(湯花流し)を
お楽しみいただけます！

お問合せ TEL:0243-24-5234 (受付時間9:00～21:00) Email info@mt-inn.jp

うちの子「結婚」しないのかしら？
独身のお子様の結婚相談承ります

お子様の結婚に関するお悩み、
プロの仲人がお答えします。

まずはお気軽に仲人にご相談下さい

☎ 024-953-5434

結婚相談所 ムスベル

募 集

木造住宅耐震診断者を 派遣します

木造住宅の所有者、賃借者または購入予定者が住宅の耐震診断を希望する場合、診断者を派遣します。

募集戸数 8戸程度(先着順)
対象住宅 昭和56年5月31日以前に着工された木造住宅

申請期限 10月31日(月)
個人負担額 住宅の規模により、6〜9千円。

※通常、調査には約15万円の費用がかかりますが、そのほとんどを、国県市が負担します。

成果品 耐震診断結果、補強計画、住宅平面図

空家除却費補助事業の 追加募集

老朽化が著しい空家の解体に必要な費用の一部を補助金として交付します。市が現地の調査を行った上で決定しま

すので、事前にご相談ください。

補助金額 最大50万円

※解体工事費の2分の1

募集戸数 2戸程度

申請期限 9月16日(金)

※事前調査が必要になります。

(調査後、対象となる場合に申請となります。)

※事前相談には建物の外観写真をお持ちください。

その他

・交付決定前に着手した工事は対象となりません。

・年度内に工事を完了する必要があるあります。

・制度の詳細は、広報にほんまつ5月号をご覧ください。

◎問い合わせ・申し込み：
建築住宅課住宅係

☎(55)5133

Fax(23)1197

暮らし

9月20〜26日は 「動物愛護週間」です

犬・猫が迷子になったら...

逃げた犬・猫を探している

飼い主の方、あるいは犬・猫

を保護している方は、福島県

動物愛護センター、警察署および市役所生活環境課または各支所地域振興課へ連絡してください。

福島県動物愛護センター

☎024(953)6400

二本松警察署

☎(23)1212

鑑札・注射済票

生後91日以上の犬の飼い主

は、狂犬病予防法に基づき、

市に犬の登録をしてください。

また、登録の際に配付された鑑札、狂犬病予防注射の際に配付された注射済票を犬の首輪等に付けておいてください。

これらの番号により、迷子になってしまった場合でも、見つかりやすくなります。

狂犬病予防注射

狂犬病は、人を含む全ての哺乳類が感染します。この病

気は、中国や韓国などの隣国でも発生しており、発症すると効果的な治療はなく、ほぼ100%の確率で死亡します。

飼い主と愛犬を守るため、毎年必ず狂犬病予防注射を受けさせてください。

マナーを守って飼いましゅう

・犬の無駄ぼえの苦情が多くなっています。無駄ぼえの原因を取り除き根気よくしつけることが大切です。

・散歩中のふんは、家に持ち帰って処理してください。
・子犬・子猫が生まれたとき、新しい飼い主が見つかるには限りません。飼うことができない犬・猫を増やさなため、オス・メスともに不妊手術が重要です。
・猫は近隣への迷惑防止のためにも、室内で飼育してください。

◎問い合わせ：

生活環境課環境衛生係

☎(55)5103

Fax(22)4479

または各支所地域振興課

9月10日は「下水道の日」

ご自宅の排水がどこに流れているかご存じですか？

単独浄化槽やくみ取り便槽の場合、お風呂、流し台、洗面所の水はそのまま側溝へ流れ、臭いやボウフラの発生の原因になります。下水道が整備されている区域では、下水道に接続してください。

◎問い合わせ：

上下水道課下水道管理係

☎(55)5138

Fax(62)1033

企業内での人材育成に 取り組む事業主の皆様へ

人材開発支援助成金に、デジタル分野などの社員教育に活用できる「人への投資促進コース」が創設されました。

詳細は、福島労働局ホームページ「人材開発支援助成金特設サイト」をご参照ください。

◎問い合わせ：

福島労働局職業対策課

☎024(529)5409

Fax024(536)4211



相続・遺言のことなどご相談ください。

いぬい **乾亮太郎 司法書士事務所**
(不動産登記・会社登記・債務整理・その他)

〒969-1131 福島県本宮市本宮字南町裡 143-1
☎ 0243-24-9913
お気軽にお電話ください

規制地域に広告物を表示するには許可が必要です

9月1日～10日は

屋外広告物適正化旬間

屋外で公衆に表示されているポスター、立看板、広告板、広告塔などの屋外広告物を都市計画区域内等の規制地域に表示するためには、市の許可が必要です。

国では、屋外広告物の適正化を一層促進するため、屋外広告物適正化旬間を設け、市も意識啓発等を推進しています。

屋外広告物は、私たちの生活に必要な情報を伝えるだけでなく、街に賑わいをもたらしています。

一方、これらの広告物が無秩序に氾濫すれば、良好な景観を損なうばかりでなく、落下、倒壊による危険や交通安全上の問題も発生します。

安全で美しいまちづくりのため、ご協力をお願いします。

◎問い合わせ先

都市計画課課画係

☎(55)5128

Fax(23)1197

年金

国民年金第1号被保険者 独自の給付

付加年金とは…

第1号被保険者・任意加入被保険者が定額保険料に付加保険料(月額400円)をプラスして納付すると、老齢基礎年金に付加年金が上乗せされます。

付加される年金額

200円

×付加保険料納付月数
※国民年金基金に加入中の方は、付加保険料を納付できません。

※付加保険料の納付は、申し込んだ月分からになり、納付期限は翌月末日(休日・祝日の場合は翌営業日)です。

寡婦年金とは…

第1号被保険者として保険料を納めた期間(免除期間を含む)が10年以上ある夫が亡くなったときに、10年以上継続して婚姻関係にあり、生計維持されていた妻が60歳から65歳になるまでの間、受けることができる年金です。

※亡くなった夫が、障害基礎年金や老齢基礎年金を受給していた場合は支給されません。また、妻が老齢基礎年金を繰り上げて受給していた場合にも支給されません。

死亡一時金とは…

第1号被保険者として保険料を納めた月数が36月以上ある方が、老齢基礎年金・障害基礎年金を受領することなく亡くなったときは、その方と生計を同じくしていた遺族が受けることができます。

支給額

12万円～32万円

※保険料の納付月数に応じて異なります。

※付加保険料の納付月数が36月以上ある場合には、8500円が加算されます。

※遺族が、遺族基礎年金の支給を受けられるときは支給されません。また、寡婦年金を受けられる場合は、どちらか一方を選択します。

年金生活者支援給付金請求書が送付されます

年金生活者支援給付金は、公的年金等の収入やその他の所得額が一定基準額以下の、年金受給者の生活を支援するために、年金に上乗せして支給されるものです。

新たに受け取りの対象になる方に、日本年金機構から8月末以降順次、請求可能な旨のお知らせを送付します。同封のはがき(年金生活者支援給付金請求書)に記入し、投函してください。

◎問い合わせ先

国保年金課国保年金係

☎(55)5106

Fax(22)1547

東北福島年金事務所

☎024(535)0141

Fax024(535)3529

ねんきんダイヤル

☎0750(05)1165

予約受付専用電話

☎0750(05)4890



低 家 賃 宣 言

ユーミーマンション

Y&M

▶▶ 住んでみませんか! ◀◀

安心快適賃貸!

自然災害に強い
今、人気のユーミーマンション
TEL 22-8558
URL <http://www.satou-gumi.co.jp>

二本松市表1丁目552-7
株式会社 **佐藤組**
協賛 ユーミーあだたら協力会

相続サポートあだち

相続/遺言無料相談会

◇10月3日(月) 午後6時～8時

◇二本松市勤労者研修センター2階(郭内北小隣り)

◎電話で菅野までご予約下さい。 ◎相続遺言に係る文書作成に関する相談会です。 ◎守秘義務を守りますので安心してご相談下さい。

〈相談員〉行政書士 菅野光夫(☎52-2912)
佐藤直人(油井字前作171) 秋山孝雄(諸越谷86-1)
石川晃雄(原瀬諏訪236)

あだち福祉社会職員募集
その他

職種	採用予定人員	主な職務内容	受験資格
看護職	3人	嘱託医師や介護職員等と連携して、利用者の健康管理など看護業務に従事	S42.4.2以降に生まれた方で、看護師もしくは准看護師資格を有しているもの (R5.3までに取得見込の者を含む)
精神保健福祉士	1人	精神を患う方の就労支援事業所・相談支援事業所において、精神障がい者保健・福祉業務に従事	H4.4.2以降に生まれた方で、精神保健福祉士資格を有しているもの (R5.3までに取得見込の者を含む)
社会福祉士	1人	生活相談員として、利用者の家族からの相談などの業務に従事	H4.4.2以降に生まれた方で、社会福祉士資格を有しているもの (R5.3までに取得見込の者を含む)
介護職員Ⅰ (介護福祉士)	3人	多職種と「チーム介護」で利用者の食事・排泄など介護業務に従事	S48.4.2以降に生まれた方で、介護福祉士資格を有しているもの (R5.3までに取得見込の者を含む)
介護職員Ⅱ (資格要件なし)	若干名	食事・排泄など介護業務のサポートに従事	H4.4.2以降に生まれた方で、高等学校の卒業生 (R5.3までに卒業見込の者を含む)



受験申込期間 9月1日(木)～30日(金)(土日祝日を除いた執務時間内に限る) ※郵送の場合、9月30日消印まで有効。

試験日 10月17日(月)

採用日 令和5年4月1日

※詳しくは、社会福祉法人あだち福祉会ホームページをご覧ください。

◎問い合わせ・申し込み…社会福祉法人あだち福祉会 法人本部事務局

二本松市安達ヶ原1丁目291-1(特別養護老人ホーム安達ヶ原あだたら荘内) ☎(62)0515

① 市内の環境放射線量測定値 (測定日:8月1日)

測定地点	R4	R3	測定地点	R4	R3	測定地点	R4	R3
二本松市役所	0.11	0.11	安達支所	0.07	0.07	田沢(曲山集会所)	0.06	0.10
二本松住民センター	0.10	0.09	渋川住民センター	0.11	0.11	初森(初森老人憩いの家)	0.08	0.08
塩沢住民センター	0.07	0.07	上川崎住民センター	0.14	0.12	東和支所	0.09	0.10
岳下住民センター	0.11	0.13	下川崎住民センター	0.11	0.12	木幡住民センター	0.09	0.09
杉田住民センター	0.09	0.09	岩代支所	0.10	0.11	太田住民センター	0.09	0.09
石井住民センター	0.08	0.09	新殿住民センター	0.09	0.09	戸沢住民センター	0.10	0.11
大平住民センター	0.13	0.13	旭住民センター	0.08	0.08	戸沢(熊野谷集会所)	0.10	0.10
あだたら体育館	0.07	0.07	田沢集会所	0.06	0.05	安達地方仮設焼却施設	0.11	0.11

③ 飲料水(水道水)の放射性物質モニタリング検査結果

水道・簡易水道では週に1回の放射性物質モニタリング検査を行っています。令和4年8月3日採水分までの検査結果において、放射性物質は未検出(検出限界値以下)でした。

※ゲルマニウム半導体検出器の検出限界値はおおむね1Bqとなっています。

② 自家消費農産物の放射性物質測定結果(市独自)

市放射性物質測定センターなどで測定した作物のうち、特に検査数の多かった4種類の作物の測定結果です。この測定結果は、放射性物質を市独自に測定した数値であり、出荷あるいは販売等の目安となる数値ではありません。(測定年月日:令和4年7月1日～31日・単位:Bq/kg)

品名	測定件数	不検出数	検出数	基準値超数 (100Bq/kg)	セシウム	
					最小値	最大値
ナス	20件	20件	0件	0件	不検出	
キュウリ	18件	18件	0件	0件	不検出	
ピーマン	11件	11件	0件	0件	不検出	
ジャガイモ	11件	11件	0件	0件	不検出	

※左表はセシウムの合計値(セシウム134+セシウム137)のみの公表となっています。
※検出限界値は、測定物の重量や密度により測定物毎に異なります。検出限界値未満のものを不検出としています。

◎問い合わせ…

- ① 生活環境課除染係 ☎(22)1581
- ② 市放射性物質測定センター ☎(55)5160
- ③ 上下水道課水道管理係 ☎(55)5135

動画 にほんまつ情報館(2F休憩ラウンジ)

広告を募集しています

1回当たりの時間は、60秒以内。
1カ月に、60回以上掲載します。

広告料 月額…11,000円(税込み)

◎問い合わせ・申し込み…観光課観光立市係 ☎(55)5095

相続遺言の無料相談会

4日間開催 事前予約制 10:00～15:00
9/7[水] 14[水] 21[水] 28[水]

相談会場 **おおたま法務事務所**
福島県安達郡大玉村 玉井字の郷86番地1 メーブルハイムの場0号室

専門家 **司法書士 行政書士 丹治 泰弘**

ご予約ダイヤル | 事前予約制(お電話でお申込下さい)
0243-24-6585

紅葉時期の山登りに注意しましょう！

紅葉シーズンの到来です。
秋山の特徴を知って安全に紅葉登山を楽しみましょう。

- ①日の入りが早くなり日照時間が短くなる。
- ②秋雨前線が発生し天候が急変しやすくなる。
- ③クマが冬眠に備えて活発に動き回る。



※雨具や防寒具、クマ鈴等の十分な対策をしてから山登りを楽しみましょう。

◎問い合わせ…安達地方広域行政組合消防本部北消防署 ☎(22) 1211 Fax(22) 1355

消費生活センター からお知らせ

トラブル急増！
海産物の電話勧誘販売・送り付けにご注意を！

(トラブル事例)

「コロナの影響で収入が減っている」といって消費者の親切心や同情心につけ込む勧誘や「買ってもらわないと困る」と強引な勧誘も。また購入を断っても後日商品が届くといった事例があります。

相談日 月曜～金曜(祝日、年末年始は除く)

相談場所 市役所本庁1階(生活環境課前)

受付時間 9:00～12:00、13:00～15:00

※新型コロナウイルス感染拡大防止のため、お電話での相談も受け付けています。



8月の市内商品価格 (お買い物の目安に)

品目	規格	8月調査 平均価格(円)	7月調査 平均価格(円)	対7月比 (%)
塩さけ	甘塩切身100g	211	220	▲4.0
キャベツ	1kg	151	155	▲2.5
豚肉	もも肉中100g	204	196	4.0
鶏卵	Mサイズ1パック10個入り	201	206	▲2.4
みそ	赤みそ1kg	307	306	0.3
砂糖	上白糖ポリ袋1kg入り	216	218	▲0.9
灯油	白灯油18L(配達)	2,092	2,089	0.1
LPG	家庭用10m ³ 使用価格	8,923	8,887	0.4

◎問い合わせ…生活環境課生活防災係
☎(55)5102 Fax(22)4479



図書館だより Nihonmatsu City Public Library

※館内ではマスクの着用をお願いします。

今月は岩代図書館の新着本をご紹介します。



『大家族ごはん おいしく、
楽しく、いただきます！』

Mako/著 (成美堂出版)

量が多いと炒め物がうまくできない、揚げ物に時間がかかりすぎる……そんな「大家族ごはんあるある」を解消するアイデアレシピを多数収録。基本の材料表記は8人分！おいしいから揚げや

野菜炒めを大人数分作るコツや、ホットプレート活用アイデアなど、今までありそうでなかった「大人数のための」レシピブックです。

二本松図書館 ☎(23)5082 Fax(23)5500

休館日 9月5日(月)、12日(月)、20日(火)振替休館、
26日(月)、30日(金)月末休館

※19日(月・祝)は開館します。

※閉館時は、玄関脇のブックポストへご返却ください。

おはなしのへや

日時 9月3日(土)11:00～11:30

内容 「かずのえほん」

※読み聞かせに興味のある方、見学に来てみませんか。



『おつきさまのパンケーキ』

真珠まりこ/作・絵

(ほるぷ出版)

おつきさまをながめていたら、あれれ？とろとろ、とろーり。月がたれてきたよ。それをフライパンに入れて、バターもいれて、ジュージュー。ひっくり返してまたジュージュー。なんとおつきさまのパンケーキができちゃった。空からたれてくるおつきさままで美味しそうな、ふしぎな食べ物絵本。

岩代図書館 ☎(55)3255 Fax(55)3242

休館日 9月5日(月)、12日(月)、19日(月・祝)、
23日(金・祝)、26日(月)、30日(金)月末休館

プチ納涼おはなし会 ※事前に来館または電話でお申し込みください。

日時 9月10日(土)10:00～11:00

場所 旭公民館

内容 おはなし・外遊び

対象 幼児から小学生と保護者

定員 10組(先着順)

3年ぶりの開催

東和ふるさと祭り 花火大会

東和ふるさと祭りが開催時間帯やイベント等の規模を縮小して3年ぶりに開催されます。模擬店の出店や花火の打ち上げが行われます。

日時 9/3(土)
12:00 開場式
18:30 花火大会セレモニー
19:00 花火打ち上げ

会場 東和文化センター駐車場



◎問い合わせ…東和ふるさと祭り実行委員会事務局(東和支所地域振興課)
☎(46)2111 Fax(46)4122

市民との協働による地域づくり支援事業

人形劇「ふしぎ駄菓子屋銭天堂」公演会

子どもたちに大人気の「ふしぎ駄菓子屋^{ぜにてんどう}銭天堂」。人形劇になって、二本松にやってきます！

日時 10/10(月・祝) 14:00~(開場13:30)
会場 東和文化センター大ホール
入場料 大人(中学生以上) 1,000円 小学生 500円
未就学児 無料

※全席自由席です。

主催 ふるさとネットワークTOWA
演技者 人形劇団ひとみ座
入場券 販売場所 道の駅ふくしま東和
大谷屋(木幡地内)



◎問い合わせ…ふるさとネットワークTOWA 佐久間
☎090(1938)6863

～ふくしまのこえを未来につなげ！～

ミュージカル「バックトゥザ・フーちゃんⅡ」

あの日から10年。愛知県の大学生フーちゃんが福島県を訪ねる旅に出ました。そこには当時、福島から愛知県へ避難していたノンちゃんがありました…。

福島^の未来へとつながるミュージカルをぜひご覧ください

日時 10/9(日) 11:00~、15:00~ 2回公演(開場は開演30分前)
会場 安達文化ホール
入場料 大人 2,000円 高校生以下、障がい者 1,000円 ※全席自由席です。
入場券 「バックトゥザ・フーちゃんⅡ」福島公演実行委員会事務局 大谷
☎090(1497)0221 Fax(22)4658



◎問い合わせ…ミュージカル「バックトゥザ・フーちゃんⅡ」福島公演実行委員会 菅野
☎090(6252)5334

宝くじ
公式サイト

いつでも買える。秒で結果でる。

NEW
宝くじ

クイックワン

購入できるのは
宝くじ公式サイトだけ!
今すぐ会員登録

お問い合わせ先

宝くじコールセンター
TEL 0570-01-1192(ナビダイヤル 有料)
TEL 011-330-0777(有料)

10/ 8～11/13 開催 第66回二本松の菊人形

二本松の菊人形「シーズンパスポート」好評販売中

今年で66回目を迎える二本松の菊人形を記念し、期間中、何度でも利用できるお得なシーズンパスポートを販売しています！

販売期間 ～10/ 7(金)

受付場所 観光課(市役所2階)・各支所地域振興課

販売価格 大人 1,500円 障がい者手帳をお持ちの方(大人)1,000円
(通常入場料 大人1日 800円)

パスポート発行までの流れ

- ①窓口で申込書に必要事項を記入し、本人確認ができるもの(運転免許証、保険証など)を提示してください。
- ②代金をお支払いいただき、パスポートをお渡しします。

※各支所で申し込んだ場合は、後日、ご自宅へパスポートを郵送いたします。

利用時の注意

- ・パスポートの利用はご本人様に限り、ご入場の際に本人確認のため、身分証の提示等をお願いすることがあります。
- ・紛失した際の無料再発行は出来ません。



2日行けば
お得!



◎問い合わせ…二本松菊栄会事務局(観光課内) ☎(55)5122 Fax(22)8533

菊のまち二本松

にほんまつ城報館でマム(洋菊)を使ったガーデニングに挑戦

ハンギングバスケットを作ろう！

日時 9/25(日) 9:30～11:30

定員 10人(先着順)

参加費 3,000円(材料費込)

※作品は持ち帰ることができます。

持ち物等

手袋、移植ゴテ(なければ小スコップ)、エプロン等汚れてもいい服装、作品を入れる段ボール箱など(持ち帰る時用)。

講師

日本ハンギングバスケット協会ハンギングバスケットマスター、花育アドバイザー

石井 久美子 氏

マムの寄せ植えを作ろう！

日時 9/25(日) 13:30～15:30

定員 15人(先着順)

参加費 3,500円(材料費込)

※作品は持ち帰ることができます。

持ち物等

ゴム手袋、ハサミ(なんでも)、移植ゴテ(なければ小スコップ)、エプロン等汚れてもいい服装、新聞紙(持ち帰る時用)

講師

花カフェ主催

後藤 由紀 氏



《共通》

会場 にほんまつ城報館イベント広場

※雨天時は、城山しんきんプール。

対象者 市内在住、在勤、在学者(高校生以上)

申込締切 9/15(木)

申込方法

所定の応募用紙に必要事項を記入の上、二本松市観光連盟まで郵送、FaxまたはEメールでお申し込みください。

※ 申込書は観光課に備え付けてあるほか、市観光連盟ホームページからダウンロードできます。

◎問い合わせ・申し込み…

二本松市観光連盟(観光課内)

☎(55)5122 Fax(22)8533

Eメール kankoshinko.n@gmail.com



毎月開催「お城山ルシェ」

にほんまつ城報館では、毎月第4土日に“マルシェ”を開催しています。お店は、月によって替わります。ふらっと立ち寄ってみてはいかがでしょうか。

開催日時 9/24(土)、25(日)
10:00～16:00

開催場所 にほんまつ城報館
イベント広場



出店希望の方も募集中！
詳しくは下記まで
ご連絡ください!!

◎問い合わせ・申し込み…

にほんまつ城報館

☎(22)6630 Fax(22)6638



暮らしの情報

Information on living



休日当番医

受付時間
9:00~11:30
14:00~16:30

- ・急な場合を除いて、できるだけ時間に余裕を持って受診願います。
- ・印は、小児科当番医療機関
- ・当番医が変更になる場合がありますのでご注意ください。

9月4日(日) よしだこどもクリニック 本宮市高木 ☎(34)6418

JCHO二本松病院 成田町 ☎(23)1231

しかの眼科 油井 ☎(62)2520

11日(日) 土川内科小児科 槻木 ☎(22)6688

谷病院 本宮市本宮字南町裡 ☎(33)2721

鈴木皮フ科クリニック 本町 ☎(22)6877

18日(日) 三浦内科医院 亀谷 ☎(23)3883

しんいち内科 油井 ☎(24)8420

東北病院 本宮市青田 ☎(33)2588

19日(月・祝) みうら内科クリニック 羽石 ☎(22)5512

東雲堂内科・循環器内科クリニック 岳温泉 ☎(24)2830

23日(金・祝) 東和クリニック 針道 ☎(66)2122

枅病院 本町 ☎(22)2828

25日(日) よしだ内科 本宮市本宮字ツ屋 ☎(63)2333

二本松ウイメンズクリニック 亀谷 ☎(24)1322

野地眼科医院 若宮 ☎(23)0024



休日歯科当番医

受付時間
10:00~11:30
13:00~15:30

休日緊急歯科当番医は、緊急な場合の応急処置的な治療を目的に開設しています。緊急を要しない場合や高度な治療を必要とする場合は、通常の開業時間に受診ください。なお、当番医が変更になる場合がありますのでご注意ください。

9月4日(日) 岩本歯科医院 本町 ☎(22)0033

11日(日) デンティスト ワタナベ 若宮 ☎(22)0612

18日(日) 今古堂歯科医院 西新殿 ☎(57)2184

19日(月・祝) この歯科 竹田 ☎(24)7371

23日(金・祝) 金子歯科 郭内 ☎(22)4356

25日(日) 和田歯科クリニック 小浜 ☎(55)2286



今月の表紙

二本松の未来のプリマ・ドンナ。
今月の「二本松ふるさと人物史」では、世界のプリマ・ドンナ関屋敏子を取り上げています。今年の5月号から始まったこの企画。毎月1人ずつ、さまざまなジャンルで活躍した二本松の偉人が登場します。



今月のごみ収集



■19日(月・敬老の日)は休日ですが、ごみ収集を行います。

※もとみやクリーンセンターへの搬入はできませんので、ご注意ください。

■23日(金・秋分の日)、24日(土)は、定期整備のためごみ収集が休みとなります。

※持ち込みも不可。

◎問い合わせ…

もとみやクリーンセンター ☎(33)5499

生活環境課環境衛生係 ☎(55)5103



今月の水道修繕当番

二本松・安達地域 (株)JPアクア ☎(24)8155

岩代地域 (有)佐藤設備工業 ☎(55)2152

東和地域 (有)キマル設備 ☎(46)3511



今月の納税 納期限：9月30日

国民健康保険税 (3期)

介護保険料 (3期)

後期高齢者医療保険料 (2期)



今月の献血(9月)

~400ml献血にご協力ください~

献血の際は、献血カード、献血手帳または本人確認のできる証明書(運転免許証・健康保険証)等をご持参ください。

期日	実施時間	場所	地域
10日(土)	11:30~16:00	メガステージ二本松【ダイユエイト二本松店駐車場】	二本松
26日(月)	9:00~10:00	コーミー金属(株)福島支店【駐車場】	安達
	10:45~11:30	天昇電気工業(株)福島工場【駐車場】	
	13:00~14:00	(有)昭和自動車整備工場【駐車場】	
	15:00~17:00	JCHO二本松病院【玄関前】	二本松

※会場の都合により実施時間を変更する場合あり。
※駐車場に限りがある場合があります。

◎問い合わせ…健康増進課予防係

☎(55)5109 Fax(23)1714



世界のプリマ・ドンナ **関屋 敏子** (1904~1941)

明治37年(1904年)実業家関屋祐之介・愛子の長女として、東京に生まれる。関屋家は代々二本松藩の御殿医として仕えた家柄であり、母・愛子の父はアメリカ南北戦争の勇将ル・ジャンドル将軍。名優・第15代市村羽左衛門は敏子の伯父にあたる。

4歳頃から琴、舞踊、長唄を習い、徐々に音楽的才能を発揮。小学3年生の時、皇后陛下御前演奏の独唱者として「春が来た」「富士の山」を歌い、透き通った美声は陛下をはじめ聴衆に大きな感銘を与えた。のち三浦環に師事、初の発表会にはロッティ作曲「美しい唇よ、せめてもう一度」の難曲をイタリア語で、しかも譜面なしで歌い、絶賛された。

その後、三浦の勧めでイタリア人サルコリーに師事。昭和2年(1927年)憧れのイタリアに留学。イタリア音楽界の名指揮者スキャボニーに師事し、1カ月弱で「椿姫」「ルチア」「リゴレット」の三大オペラを修得。多くの演奏会でオペラ曲目以外に日本民謡を披露し、「日本の生んだ天才音楽家」として高く評価された。昭和3年(1928年)世界最古の音楽大学・ボローニア大学から日本人初のディプロマ(特別卒業証書)が授与され、さらにスカラ座のオーディションに合格。

プリマ・ドンナとして「椿姫」「蝶々夫人」など五大オペラを3カ月間主演。その後も国内をはじめ、アメリカ・ドイツ・中国など世界から主演要請があり、“世界のプリマ・ドンナ”の地位を築いた。



昭和9年菊人形会場にて

昭和9年(1934年)、前年パリで発表し絶賛された自作自演の日本風オペラ「お夏狂乱」が歌舞伎座で上演され、多くの音楽ファンを魅了した。同12年(1937年)旧将軍家剣道師範の家柄・柳生五郎と結婚。しかし、わずか4年に満たず離婚。

心の中の空虚を埋めるかのように休む間もなく歌い、また作曲を続ける昭和16年(1941年)の晩秋、オペラ「巴御前」の作曲に没頭し、連日深夜まで楽譜に向かう敏子の心身の疲労は極限に達していた。11月23日深夜、自作「野いばら」の楽譜裏表紙に辞世の歌を残し、睡眠薬により自ら37歳の短い人生に終止符を打った。

師三浦環は哀惜の涙と共に、霊前に“歌に生き歌に死つる関屋敏子 名は伝はらん幾千代までも”の師歌を捧げている。法号「天楽院雅誉妙敏大姉」、横浜市鶴見の総持寺に眠る。



二本松ふるさと人物史
二本松市ウェブサイト

二本松警察署からのお知らせ

犯罪発生状況(令和4年1月~7月末)

	二本松地区	安達地区	岩代地区	東和地区	合計	前年対比
侵入盗	1				1	-1
空き巣						-1
出店荒し						-1
その他	6	1		1	8	6
非侵入盗	2(1)	7	1(1)		10(2)	-23
万引き			1		1	-2
車上ねらい						-2
その他	2(1)	5	1	1	9(1)	-4
自転車盗						-1
器物損壊	6(1)				6(1)	-7
住居侵入		1		1	2	1
その他	8		2(1)	1	11(1)	-2
合計	25(3)	14	5(2)	4	48(5)	-34
前年対比	-15	-20	-2	3	-34	

※()は7月の発生件数



地域で子供の見守りを!!
日常生活の中、気軽にできる「ながら見守り」活動の協力をお願いします。



注意!! カードをだまし取る犯罪被害増加

「遺付金がある」「あなたの口座が犯罪に使われている」などの言葉で不安をおおひ、「新しいカードとの引き換えが必要」などと言ひ、別の者がキャッシュカードを預かりりに訪問し、預金口座から現金を引き出されてしまう被害が増えています。

不審な電話があったら、すぐに警察に相談を!

POLICEメールふくしまに登録されましたか?

警察から身近な犯罪の発生情報、いすしし詐欺被害防止情報、不審な電話をメール配信しています。また登録していない方は是非登録をお願いします。



登録専用アドレス(QRコード、または pmf01@uh28.asp.cuenote.jp)

に空メールを送信してください。

二本松警察署電話 23-1212

2022 September

にほんまつ

9月

カレンダー

カレンダー内の記号

- ♥… 健康と育児
- ♪… イベント
- ◎… その他
- 📍… 市民相談
- 📖… 図書館事業
- ⑩等… 掲載ページ

日	月	火	水	木	金	土
 【赤そばの花⑫】		 【ポーチュラカ】 (安達ヶ原ふるさと村)		1 ◎防災の日② ♥支援センターぶらす⑬ ♥支援センター-DEN⑬ ♥すくすく広場⑬ ♪市民会館⑰ 📍無料人権・行政相談⑱	2 ♥子育て支援センター⑬ ♥支援センター-DEN⑬	3 ◎放射線学習会⑥ 📖二本松図書館⑫ ♪東和ふるさと祭り 花火大会⑭
4 ◎マイナンバーカード 日曜窓口④	5 📍定例健康相談⑬ ♥支援センターぶらす⑬ ♥支援センター-DEN⑬ ♪ノルディック ウォーキング教室⑰	6 ♥3歳児健康診査⑬ ♥子育て支援センター⑬ ♥支援センターぶらす⑬ ♥支援センター-DEN⑬	7 ♥4カ月児健康診査⑬ ♥支援センターぶらす⑬ ♥支援センター-DEN⑬	8 📍離乳食ふれあい教室⑬ ♥支援センター-DEN⑬	9 📍2歳児健康相談⑬ ♥子育て支援センター⑬ ♥支援センター-DEN⑬ 	10 📍特定B型肝炎ウイルス 感染症出張相談会⑦ ◎下水道の日⑭ 📖岩代図書館⑫
11 ◎マイナンバーカード 日曜窓口④ ♥両親学級⑦ ♥支援センター-DEN⑬	12 ♥子育て支援センター⑬ ♪ヨガ教室⑰	13 ♥子育て支援センター⑬ ♥支援センターぶらす⑬ ♥支援センター-DEN⑬ ♥わくわく広場⑬	14 ♥支援センターぶらす⑬	15 ♥1歳6カ月児 健康診査⑬ ♥支援センターぶらす⑬ ♥支援センター-DEN⑬ ♥すくすく広場⑬ ♪市民交流センター⑰	16 📍肢体不自由者 来所相談会⑪ ♥3歳児健康診査⑬ ♥子育て支援センター⑬ ♥支援センター-DEN⑬	17
18	19 敬老の日 ♪えほんフェスティ バル 8月号⑭	20 📍定例健康相談⑬ ♥支援センター-DEN⑬ ◎動物愛護週間 (~26日)⑭	21 ♥4カ月児健康診査⑬ ♥支援センターぶらす⑬	22 ♥両親学級⑦ ♥支援センター-DEN⑬	23 秋分の日 ◎手話言語の国際デー⑩ ♪ブルーライトアップ (~30日)⑩ ◎ゴミ収集休み⑭	24 ♪市民会館⑰ ♪ツリークライミング 体験会⑱ ♪お城山ルシェ⑮ ◎ゴミ収集休み⑭
25 ◎東和地域防災訓練③ ◎マイナンバーカード 日曜窓口④ ♪コンサートホール⑰ ♪ガーデニング講座⑮ ♪お城山ルシェ⑮	26 ♥支援センターぶらす⑬ ♥支援センター-DEN⑬ ♪ノルディック ウォーキング教室⑰ ♪ヨガ教室⑰ ◎大山忠作美術館 休館(~29日)⑮	27 ◎消費税インボイ ス制度説明会⑪ 📍定例健康相談⑬ ♥支援センターぶらす⑬ ♥支援センター-DEN⑬ ♥わくわく広場⑬	28 📍2歳児健康相談⑬ ♥支援センターぶらす⑬ ♥支援センター-DEN⑬	29 📍離乳食ふれあい教室⑬ ♥支援センターぶらす⑬ ♥支援センター-DEN⑬	30 ♥1歳6カ月児 健康診査⑬ ♥子育て支援センター⑬	1 ♪発明くふう展 (~2日)⑰

大山忠作美術館休館のお知らせ

展示替えのため休館します。

休館日 9/26(月)~29(木)

◎問い合わせ…大山忠作美術館 ☎(24)1217



人口と世帯

8月1日現在(前月比)

- ・人口 男 25,906人(-19)
- 女 26,470人(-30)
- 計 52,376人(-49)
- ・世帯数 20,462世帯(-13)
- (注：住民基本台帳人口)

・イベントの開催の有無については、各ページに記載のお問い合わせ先へご確認ください。

・「今月のごみ収集」および「休日当番医」「休日緊急歯科当番医」は26ページ『暮らしの情報』をご覧ください。



この製品は、適切に管理されたFSC®認証林、再生資源およびその他の管理された供給源からの原料で作られています。

編集と発行／二本松市総務部秘書政策課

〒964-8601 福島県二本松市金色403番地1

二本松市ウェブサイトアドレス <https://www.city.nihonmatsu.lg.jp/>

☎0243(55)5096

Fax0243(24)5040



二本松市ウェブサイト(携帯電話用)