

にほんまつ



人生を、深く豊かなものに

～射は仁の道なり(第63回二本松市民弓道大会)～

今月の主な内容

- 年頭のごあいさつ…………… ②
- まちの話題…………… ⑬
- ピックアップ市政情報…………… ④
- 学童保育入所児童募集…………… ⑱
- 新型コロナワクチンに関するお知らせ…………… ⑪
- インフォメーション…………… ⑲
- わが家のアイドル・健康と育児のひろば…………… ⑮
- 二本松イベント&ニュース…………… ⑳



二本松市
ウェブサイト
(スマートフォン用)

2023年

卯年



二本松市長
みほ けいいち
三保 恵一

新年明けましておめでとうございます。

希望に満ちた輝かしい新年をお迎えのこととお慶び申し上げます。

皆様には、日頃、市政に温かいご支援とご協力を賜り、心より感謝申し上げます。

私は、「市民が主役。市民とともに。」を基本に、市民の皆様と一丸となって新しい二本松市を發展させていくとの強い思いを

持つて、「笑顔あふれるしあわせのまち 二本松」の実現に全身全霊で取り組んでまいります。

昨年は、新型コロナウイルス感染症から市民の「命を守る」ことを基本としながら、社会経済活動を止めることなく、「二本松の菊人形」や「二本松の提灯祭り」「小浜の紋付祭り」「針道のあばれ山車」「木幡の幡祭り」などが開催されました。

二本松の歴史や観光の魅力を伝える市の中心的施設である「ほんまつ城報館」もオープンし、交流人口の拡大と観光振興に貢献しております。

産業振興については、分譲を開始した長命工業団地で4社と土地売買契約を締結し、すでに2社が操業を開始しております。

新たなまちづくりとして、安達駅西地区整備事業や二本松駅南地区整備事業、杉田駅周辺整備事業、さらには、民間投資による商業施設整備のほか、道路整備についても、若宮鉄扇町線、北戸沢線、杉田停車場線の完成、油井字福岡地内の工事が進むな

ど、大型事業が着々と進んだ年でもありました。

市民生活に多大な影響を及ぼしている新型コロナウイルス感染症の感染拡大やロシアの侵攻、円安などに伴うエネルギー価格や原材料価格、物価高騰などに對しても迅速かつ多くの緊急対策事業を進めており、「市民の命」と社会経済活動を守るために引き続きスピード感をもって万全を期してまいります。

今年が3年目となる「二本松市総合計画」において基本目標に掲げた「健康で暮らし続けられるまち」「地域の誇りに満ちた活力あるまち」「世代をつないで人を育むまち」「安全で快適な暮らしのあるまち」の実現のため、各施策や事業を効果的に進めてまいります。

特に、少子・高齢化、人口減少対策では、地方創生の推進をはじめ、子ども子育てと福祉・医療・教育の充実を図ります。また、市民の安全で快適な生活を守るため、激甚化する自然災害に備えるための防災減災対策

を図り、住宅取得助成や住宅改修助成事業、大卒等定住促進奨励金支給事業など、若者のニーズに合った定住施策を展開し、子育て世帯については、経済的負担の軽減など、長期的展望にたった子ども子育て少子化対策を強力に推進してまいります。

産業振興では、農業担い手の育成と生産基盤の整備などを図るとともに、地域産業と物産の振興、企業誘致をはじめとした多様な就業の場の確保、そして観光振興など、市独自の事業を実施し、イノベーションを興し、市民所得の向上、市内総生産の拡大に取り組みます。

明るく豊かな二本松の未来のために「選択と集中」を基本に「市政改革」を進め、さらなる発展を目指すとともに、SDGs(持続可能な開発目標)が目指す誰一人取り残さない市政を推進してまいります。

新しい年が本市のさらなる発展と、市民の皆様にとって、健康でしあわせの多い年となるよう心からお祈り申し上げます。

年頭のごあいさつ

新年、明けましておめでとう
ございます。

市民の皆様におかれましては、
令和5年の輝かしい新春を健やか
にお迎えになられたことと心
よりお慶び申し上げます。

また、日頃より、市議会への
深いご理解と議会活動に対する
温かいご支援・ご協力を賜り、
厚く御礼申し上げます。



二本松市議会議長

ほんた かつみ
本多 勝実

未だに新型コロナウイルスの
感染は終息に至っておりません
が、昨年は新しい生活様式の実
践により、「二本松の菊人形」や

「二本松の提灯祭り」をはじめ各
地域のお祭りも3年ぶりに開催
され、少しずつではありますが、
日常を取り戻すことができるよ
うになったと感じております。

市政におきましては、「二本松
市総合計画」実施3年目を迎える
にあたり、目指す将来像「笑顔あ
ふれるしあわせのまち「二本松」
の実現に向け、より効果的・効
率的な取り組みを望むとともに、
議会といたしまして、多くの
課題と向き合いながら、更なる
目標の実現に取り組む所存であ
ります。

次に議会運営に関しましては、
昨年7月に議員の改選が行われ、
新たな体制での運営となりました。
私も引き続き議長として、

議会基本条例に基づいた「開かれ
た議会、分かりやすい議会」を目
指し、議会改革を推進してまい
ります。

改革を具体的に進めるため、
昨年12月定例会において、「議会改
革調査特別委員会」を設置いたし
ました。今後は、特別委員会に
おいて協議、検討を重ねてまい
ります。

「議会報告会」については、感
染症対策のため、2年連続で開
催ができなかったところであり
ますが、より広く皆様のご意見・
ご提言をいただけるよう、開催
方法などを検討してまいります。

また、昨年議会では年間を通
し、コロナ禍や物価高騰による
市民の皆様の経済支援・精神的
不安の払拭対策を重点的に取り
組んでまいりました。

さらに、昨年3月の定例会で
は、「ロシアによるウクライナ侵
略に断固抗議する決議」を全会一

致で可決したところであります。
この長引く侵略行為で多くの方
が犠牲になっており、ここに、
哀悼の意を表しますとともに、
一刻も早い平和的解決が実現す
ることを心から願っております。

結びになりますが、本年も議
会基本条例に基づき、議員一丸
となり市民福祉の向上と議員資
質の向上に努めてまいれること
をお約束いたしますとともに、二
本松市の益々の発展と皆様のご
健勝・ご多幸をご祈念申し上げ
まして、議会を代表しての挨拶
とさせていただきます。

令和4年度 市政功労者表彰式



1

多年にわたり、市の振興発展に尽くされた方々の功績をたたえる、令和4年度市政功労者表彰式が12月1日、市コンサートホールで行われました。

表彰式では、特別功労表彰36人、功労表彰147人への表彰を行い、それぞれ出席された方々へ表彰状が授与されました。受賞された方々をご紹介します。(敬称略・50音順)

特別功労表彰

市議会議員

- 《12年以上》
- 安齋 政保(上川崎)
- 熊田 義春(原セオ木)

民生委員・児童委員

- 《12年以上》
- 朝倉 みさ子(木幡)
- 安齋 正典(上川崎)
- 遠藤 金夫(小沢)
- 加藤 正行(永田積内)

農事組合長

- 《12年以上》
- 菅野 一(油井)

消防団員

- 《20年以上》
- 喜古 森夫(上川崎)
- 桑原 千恵子(東町)
- 小泉 ヒロ子(太田)
- 鈴木 賢一(大沢)
- 長澤 正敏(針道)
- 根本 宗悦(永田)
- 野里 ゆり子(油井)
- 野地 政友(下川崎)
- 藤田 守(中山田)
- 三津間 金七(蓬田)
- 矢吹 孝三(本町)
- 渡邊 文勝(正法寺町)



2

1_特別功労表彰を受賞された皆さん
2_市議会議員として長年在職され、特別功労表彰を受賞された安齋政保さんが、受賞者を代表して謝辞を述べる

- 学校医 《30年以上》
- 本田 岳(本町)
- 体育団体会長
- 佐藤 彰男(亀谷)

- 渡邊 誠(若宮)
- 渡邊 博士(田沢)
- 安田 高志(岳温泉)
- 松山 健司(松岡)
- 廣田 誠(針道)
- 服部 恭典(木幡)
- 手塚 俊秀(郭内)
- 鈴木 啓淑(針道)
- 諏佐 雄大(針道)
- 杉内 隆一郎(針道)
- 嶋原 和広(木幡)
- 桜本 喜也(木幡)
- 國分 貴志(長下)
- 桑原 賢也(竹田)
- 五十嵐 祐喜(針道)

「にほんまつPay」の利用期間は1月末まで

市で発行したプレミアム付

デジタル商品券(愛称:にほんまつPay)の利用期限が迫っています。残高のある方は、早めに使用してください。

利用期限 1月31日(火)

注意事項

利用期間を過ぎた場合、未使用の残高があっても、払戻しはできません。

◎問い合わせ:

にほんまつPayコールセンター

☎0120(025)102

開設時間は、午前9時〜午後6時(土日祝日・年末年始(12月29日〜1月3日)除く)

利用できるお店は、こちらから確認してね♪



にほんまつPay 特設サイト

功勞表彰

民生委員・児童委員

《6年以上》

相田 由美 (亀谷)
阿部 シツ子 (米沢)
安部 玲子 (本町)
安齋 忠次郎 (上川崎)
安齋 とく子 (式部内)

区長・町内会長

《6年以上》

井川 一男 (下長折)
石川 あさ子 (渋川)
石川 清示 (長折)
市川 喜美子 (袋内)
市川 洋子 (上川崎)
伊藤 茂 (油井)
遠藤 要 (田沢)
遠藤 美智子 (長者宮)

農事組合長

《6年以上》

大内 綾子 (初森)
大内 重義 (原七日照田)
小沢 昌子 (休石)
菊地 トシ子 (戸沢)
國分 敏男 (社前)
齋藤 幸二郎 (小浜)
齋藤 義仁 (湯川町)
佐藤 修一 (油井)
嶋原 正廣 (木幡)
菅野 與吉 (下川崎)
鈴木 博子 (亀谷)
高橋 郁男 (細野)
中村 久生 (五月町)
橋本 典子 (鈴石町)
保住 喜美子 (平石町)
本田 誠一 (戸沢)

消防団員

《10年以上》

松本 正典 (沼ヶ作)
三浦 啓市 (東新殿)
安田 惠美子 (竹田)
遊佐 義一 (根崎)
柚井 彩子 (油井)
渡邊 久一 (中町)
渡邊 與志吉 (西勝田)

《10年以上》

石井 和男 (館野)
石川 嘉樹 (西新殿)
伊藤 佳洋 (金色久保)
遠藤 清顕 (小浜)
遠藤 孝 (長折)
遠藤 直人 (大関)
遠藤 広次 (田沢)
遠藤 和 (成田)
遠藤 優 (上竹)
遠藤 善彦 (西勝田)
大友 忠彦 (油井)
岡 藤浩 (根崎)
神野 宏行 (杉田駄子内)
熊田 順一 (原七才木)
桑原 拓也 (小浜)
國分 匡三 (合内)
後藤 章利 (表)
小林 崇人 (郭内)
小林 正典 (戸沢)
近藤 和裕 (針道)
齋藤 拓也 (安達ヶ原)
齋藤 透 (油井)
齋藤 由児 (鉄扇町)
酒井 忠治 (榎戸)
佐久間 和喜 (長折)
佐久間 和則 (小浜)
佐久間 茂一 (百目木)
佐久間 俊一 (針道)
佐久間 広輝 (東新殿)
佐久間 亮平 (長折)
佐藤 和也 (渋川)
佐藤 達也 (八坂町)

《10年以上》

石井 和男 (館野)
石川 嘉樹 (西新殿)
伊藤 佳洋 (金色久保)
遠藤 清顕 (小浜)
遠藤 孝 (長折)
遠藤 直人 (大関)
遠藤 広次 (田沢)
遠藤 和 (成田)
遠藤 優 (上竹)
遠藤 善彦 (西勝田)
大友 忠彦 (油井)
岡 藤浩 (根崎)
神野 宏行 (杉田駄子内)
熊田 順一 (原七才木)
桑原 拓也 (小浜)
國分 匡三 (合内)
後藤 章利 (表)
小林 崇人 (郭内)
小林 正典 (戸沢)
近藤 和裕 (針道)
齋藤 拓也 (安達ヶ原)
齋藤 透 (油井)
齋藤 由児 (鉄扇町)
酒井 忠治 (榎戸)
佐久間 和喜 (長折)
佐久間 和則 (小浜)
佐久間 茂一 (百目木)
佐久間 俊一 (針道)
佐久間 広輝 (東新殿)
佐久間 亮平 (長折)
佐藤 和也 (渋川)
佐藤 達也 (八坂町)

《10年以上》

佐藤 友彦 (針道)
穴戸 清紀 (不動平)
菅澤 剛 (郭内)
杉山 健一 (木幡)
菅野 賢 (上長折)
菅野 勝幸 (太田)
関 秀一 (木幡)
高野 進 (下川崎)
高宮 仁 (原七諏訪)
茅原 敏久 (平石高田)
内藤 啓一 (中ノ目)
長嶋 史幸 (針道)
南部 薫 (針道)
二階堂 正 (油井)
根本 雅彦 (大壇)
根本 裕太郎 (木藤次郎内)
根本 善行 (鉄扇町)
橋本 良一 (大町)
服部 成保 (油井)
藤原 功一 (平石高田)
穂住 明弘 (永田)
本田 淳一 (小高内)
本田 俊勝 (杉沢)
本多 博一 (戸沢)
本田 裕樹 (上太田)
本田 正 (杉沢)
本多 守彦 (東新殿)
松原 喜綱 (太田)
松本 康広 (南町)
三浦 敏昭 (作)
三浦 吉弘 (遠山)
武藤 務 (西勝田)
武藤 智克 (木幡)
宗形 広義 (百目木)

《10年以上》

安田 和幸 (上竹)
安田 剛 (岳温泉深堀)
渡辺 徳 (下長折)
渡辺 隆寛 (隠里)
渡辺 孝尋 (館野)
渡辺 哲也 (木幡)
渡辺 徹 (太田)
渡辺 勝 (芹沢)
渡辺 祐樹 (若宮)
渡辺 友宗 (鈴石町)
渡辺 良男 (太田)
渡辺 善樹 (鈴石町)
渡辺 善裕 (成田)

学校医 《20年以上》

佐久間 秀人 (本町)

寄附

株式会社 福島アスコ (渋川)

地域安全パトロール隊員 《10年以上》

安齋 茂夫 (西勝田)
紺野 好政 (西勝田)

統計調査員

菅野 國男 (下長折)
高野 良一 (油井)

保護司 《10年以上》

石川 淳一 (永田積内)
大原 弘行 (戸沢)
雲井 光輝 (成田)
相馬 喜義 (西新殿)

令和5年度に小・中学校に入学するお子さんのいるご家庭へ

令和5年4月に小・中学校に入学するお子さんがいるご家庭へ、1月31日までに「入学通知書」を送付しますのでご確認ください。

通知書が届かないとき、または病気などで入学できないときは、左記までご連絡ください。

◎問い合わせ：

学校教育課管理係

☎(55) 5151
Fax(22) 3147



税の「申告」をお忘れなく

「市」の申告相談会場



令和4年分(1月1日～12月31日)の所得に関する市民税・県民税等の申告の時期が間近になりました。

この申告内容が、令和5年度の市民税・県民税、国民健康保険税、後期高齢者医療保険料、介護保険料等の算定の基礎となります。忘れずに申告してください。

申告相談受付期間

2月10日(金)～3月15日(水)

日程・申告に必要な書類等の詳細

今月の広報と併せて配布している「令和5年度(令和4年分)市民税・県民税(国民健康保険税)に係る所得申告について」をご覧ください。

◎問い合わせ先

税務課市民税係

☎(55)5085

Fax(22)0790



償却資産(固定資産税)申告



償却資産の所有者は、毎年1月1日現在の償却資産について申告をしなければなりません。

地方税電子申告システム(eLTAs^{エルタックス})による申告も利用できます。忘れずに申告してください。

※昨年申告があった方には申告書を送付しています。また、新たに事業を始めた方は、左記までご連絡ください。

対象

会社や個人で工場、商店、農業などの事業を営む方が、その事業のために使用している構築物・機械・器具・備品等で土地および家屋を除く事業用有形固定資産

※太陽光発電設備も対象になる場合があります。

提出期限 1月31日(火)

提出場所

税務課資産税係(市役所1階)、各支所地域振興課、各住民センター

◎問い合わせ先

税務課資産税係

☎(55)5086

Fax(22)0790

消費税のインボイス制度に関する説明会

日時等

1月26日(木)

① 消費税の課税事業者向け

午前10時～11時30分

② 消費税の仕組みから知りたい方向

午後2時～3時30分

会場

二本松税務署1階会議室

(二本松市亀谷1-29)

定員 各回10人(先着順)

申込方法

左記まで電話でお申し込みください。

申込期限

1月23日(月)午後5時

その他

説明会終了後、希望者を対象に、登録申請手続きをサポートする「登録申請相談会」を同時開催します。

◎問い合わせ・申し込み先

二本松税務署

☎(22)1192

1192



あだたら高原スキー場
0243-24-2141

「スキー場でもほんまつPay使えます!!」

今年から「5時間券」と「午後券」が発売!!

1日券	平日	大人 3,500円 / 小人 2,200円
5時間券	平日	大人 3,300円 / 小人 2,000円
午後券	平日	大人 3,000円 / 小人 1,700円

(午後券は13時から販売)

二本松市奥岳温泉
ADATARA RESORT あだたら高原リゾート
TEL : 0243-24-2141
http://www.adatarar-resort.com

「あだたら山奥岳の湯」

●営業時間 10時～18時(最終受付17:30)
(メンテナンスによる休業日あり)

●料金 金 大人 650円 小人 450円

医療費のお知らせ

〔国民健康保険〕

市では国民健康保険に加入している世帯へ、被保険者の皆さんの健康と医療費に対する認識を深めていただくとともに、保険証の不正利用防止のため、受診された方の医療費の総額等をお知らせする「医療費のお知らせ（医療費通知）」を年6回送付しています。

☑ 所得の申告

所得税等の申告の際は、医療費通知を添付することで、医療費控除の明細書の記載を簡略化することができます。
※11月と12月受診分の医療費通知は、3月上旬発送です。
確定申告の際は、医療機関から発行された領収書により明細書作成の上、申告してください。



〔後期高齢者医療〕

福島県後期高齢者医療広域連合では、被保険者の皆さんの健康と医療費に関する理解を深めていただくために、毎年1回「医療費のお知らせ」を送付しています。

対象期間

令和4年1月1日～12月31日

内容

受診年月、医療機関等名称、診療区分、医療費（10割総額、自己負担相当額など）
※傷病名、調剤名などの診療内容は、直接医療機関等へお問い合わせください。

発送時期

令和5年2月下旬より順次

発送

※県内全域に順次発送する関係上、個別の発送には応じられませんので、ご了承願います。

その他

- 医療費のお知らせを受け取ったことよって発生する手続きはありません。
- 原則再発行しません。大切に保管してください。

☑ 所得の申告

確定申告を急ぐ場合は、領収書により申告手続きをお願いいたします。

寝たきり高齢者等のおむつ代の医療費控除

☑ 医療費控除を受けるには？

必要なもの

- 医師が発行した「おむつ使用証明書」
- 「医療費控除の明細書」
- ※おむつ代の医療費控除を受けるのが2年目以降で、介護保険の要介護認定を受けている方は、要介護認定時の主治医意見書の内容を確認した上で、市が発行する「主治医意見書確認書」を「おむつ使用証明書」に代えることができます。

主治医意見書で確認する内容

- 主治医意見書の作成日
- 要介護認定の有効期間
- 障がい高齢者の日常生活自立度（寝たきり度）
- 尿失禁の発生可能性

◎ 問い合わせ：

国民健康保険の医療費のお知らせ

☎ (55) 5106
Fax (22) 1547

後期高齢者医療の医療費のお知らせ

☎ 024(528)9025
Fax (55) 5107

おむつ代の医療費控除
高齡福祉課介護保険係
☎ (55) 5115
Fax (22) 1547

確定申告、医療費控除
税務課市民税係
☎ (55) 5085
Fax (22) 0790

二本松税務署総務課
☎ (22) 1192(内線13)
※音声案内に従って「2」を選択してください。

〒960-0802 福島県二本松市本宮字館町2-1
TEL 0243-33-5121 (平日 8:10～17:10)

フレッシュアズーツ 好評販売中

入学式・入社式

就職活動

自社工場で縫製した安心の日本製。ストレッチ性のあるベーシックなスーツをお手頃な価格で ご提供いたします。

MEN'S スーツ (ジャケット&パンツ) ¥17,160 (税込)

WOMEN'S スーツ (ジャケット&スカート) ¥16,060 (税込)

シャツ、ブラウス、ネクタイ、WOMEN'S パンツもご用意。 サイズも豊富に取り揃えております。

短期間だけなら
レンタルスーツ (上下)

3週間 ¥6,050 (税込)

送料無料 / クリーニング不要



アクセス (株) アルバTOWA

本宮市本宮字館町2-1

完全予約制 ご来店の際は必ず事前にお電話ください

TEL 0243-33-5121 (平日 8:10～17:10)

ONLINE SHOP



上水道

安全でおいしい水を安定的に供給するために

市の水道料金は、平成17年12月の4市町(二本松・安達・岩代・東和)合併前の各市町ごとに異なった料金体系を継続しています。

このため、同一市民でありながら水道料金が異なり、公平性の観点からも、この状況は、見直しが必要となります。

合併に際しての協定項目では「水道料金は現行のそれぞれの料金体系とするが、二本松と安達地域の上下水道については合併後3年以内に事業計画、財政計画を樹立し料金を統一すること」として新市に引き継ぎました。

しかし、今なお水道料金の統一が実現できておらず、地域間格差が残ったままです。

持続可能な水道事業経営を目指し、地域により差異のある水道料金体系についての総合的な検討のため、令和4年10月20日、「水道料金の統一に向けた料金改定」について二本松市水道審議会に諮問しました。

水道事業とは？

市の水道事業は、水の安全と安定的な供給を図るため、水道料金収入により運営しています。

二本松市は2つの事業があり、5つの事業認可区域があります。

R4.4.1現在

区分	上水道事業			簡易水道事業	
	二本松	岳	安達	岩代	東和
事業認可	S2.7	S28.12	S44.3	S47.7	S59.5
給水人口	28,962人	834人	10,034人	2,401人	4,146人
普及率	101.2%	89.3%	87.5%	40.2%	74.8%
排水管延長	258km	13km	123km	60km	141km

◎問い合わせ：

上下水道課水道管理係

☎(55)5135

Fax(62)1033



水道審議会



高平配水池



すりかみ浄水場

下水道

より良い生活環境を今後も提供していくために

市の下水道使用料も、水道料金同様、合併前の市町ごとの異なる料金体系を継続しています。

下水道使用料についても、合併協定項目において「現行のそれぞれの料金体系を継続するが、二本松と安達地域の流域関連公共下水道については合併後3年以内に新たな料金体系に統一すること」として新市に引き継ぎましたが、統一が実現できていません。

将来にわたって、安定した下水道サービスを提供すること、快適な生活環境を守ること、使用者負担の適正化・公平性を図ること、また、持続可能な独立採算による健全経営の実現を目指し、下水道使用料金体系の総合的な検討のため、令和4年11月4日、「下水道使用料の改定」について二本松市公共下水道審議会に諮問しました。



公共下水道事業とは？

公共下水道は、市民の皆さんの快適な暮らしや良好な水環境を保つため、下水道使用料や税金で運営されています。

二本松市は2つの事業があり、4つの処理区があります。

R4.4.1現在

区分	流域関連公共下水道事業		特定環境保全公共下水道事業	
	二本松	安達	岳	岩代
面積	452.19ha	188.88ha	34.00ha	75.49ha
供用開始	H10.10	H10.10	H16.4	H16.4
接続人口	9,411人	4,116人	132人	765人
接続率	71.5%	80.2%	36.1%	62.9%

◎問い合わせ：

上下水道課下水道管理係

☎(55)5138

Fax(62)1033

～北海道・三陸沖後発地震注意情報が発信されたら～

すぐに避難できる態勢の準備を！

巨大地震が発生した場合に、北海道から千葉県にかけての広い範囲で想定される甚大な被害に対し、1週間程度、備えの再確認や迅速な避難態勢の準備を。

枕元に靴等を置いて寝る



すぐに逃げ出せる態勢での就寝



非常持出品の常時携帯

インターネット



緊急情報の取得体制の確保

遊れやすいブロック塀等に近づかない



想定されるリスクから身の安全の確保



日頃からの備えの再確認

内閣府(防災担当)・気象庁作成のチラシより抜粋

詳しくは、QRコードまたはインターネットで検索



北海道・三陸沖後発地震注意情報

検索



◎問い合わせ…生活環境課生活防災係 ☎(55)5102 Fax(22)4479

12月から運用開始
北海道・三陸沖後発地震注意情報を知っていますか？
 マグニチュード7・0以上の地震が発生した場合、続いて発生する可能性のある大きな地震に備えるため、「北海道・三陸沖後発地震注意情報」が発信されるようになりました。
 注意情報が発信されたら、1週間程度は、図のように、すぐに避難できる態勢の準備をしてください。
 ※危険性がない場合は発信されません。また、注意情報が発信されたとしても、必ず巨大地震が発生するとは限りません。

health
保健



今月の両親学級
安心した出産に向けて

両親学級(一般コース)

日時・内容 1月15日(日)

午前9時～

・受け付けとマタニティ体験
 午前9時15分～正午

・産まれたばかりの赤ちゃん
 と母乳についての話

・妊娠期から役立つアロマテ
 ラピー(化粧水作り)

講師 助産師

対象者

市内在住の妊婦さんとその
 パートナー、育児中の方、祖
 父母

申込期限 1月12日(木)



ようこそ赤ちゃんコース

日時・内容 1月26日(木)

午前9時～ 受け付け
 午前9時15分～正午

・お産の進み方と退院後に役
 立つ情報

・知っておくと安心!
 「母乳の出方と飲ませ方」

講師 助産師

対象者

市内在住で妊娠後期(お
 おね妊娠28週(8カ月)～)の
 妊婦とそのパートナー

申込期限 1月23日(月)

共 通

場 所

安達保健福祉センター

募集人数 10組程度

持ち物

母子健康手帳、筆記用具

託児 無料

※事前に申し込みが必要。

※託児を希望される方は、オ
 ムツや着替え、ミルクなど
 をお持ちください。

◎問い合わせ・申し込み…

子育て世代包括支援セン
 ター(安達保健福祉セン
 ター内)

☎(24)8660

Fax(23)1714

やすらぎの丘 二本松斎場



全日本葬祭業協同組合連合会加盟

丸又ふれあい会 会員募集中

葬儀のすべてのご相談・ご用命は

有限
 会社

丸又葬儀社

本 店/〒964-0917 福島県二本松市本町2丁目99-2 ☎0243-22-5598
 二本松斎場/〒964-0875 福島県二本松市槻木257-5



0120-03-5598



乳がん施設検診に関するお知らせ

二本松病院では乳がん検診機器の更新・調整のため、乳がん検診を一時休止します。
対象医療機関
独立行政法人地域医療機能推進機構 二本松病院

乳がん検診休止期間
1月17日(火)～25日(水)

休止対象年齢

40歳以上の方
※19～39歳の方は超音波検査のため実施可能ですが、事前予約が必要です。

予約制 健診結果相談会



健康セミナー(健診結果の見方や健康課題)のほか、保健師、栄養士、歯科衛生士が個別に相談をお受けします。
当日はマスク着用、健康診断や人間ドックの結果・お薬手帳を持参してください。

日時 1月15日(日)
①午後1時15分
②午後2時15分
場所 安達保健福祉センター
対象者 64歳以下の市民
予約方法 左記まで電話で予約をしてください。

◎問い合わせ・申し込み：健康増進課予防係
☎(55)5109
Fax(23)1714

放射線学習会

日時 1月12日(木)
午前9時30分～11時30分(受付 午前9時15分より)
場所 安達保健福祉センター
内容 アドバイザーが皆さんの不安や疑問にお答えします。

対象者 市民
講師 二本松市放射線専門家チーム
アドバイザー 獨協医科大学准教授
国際疫学研究室福島分室室長

木村 真二氏

申込期限 1月10日(火)
申込方法 左記までお申し込みください。
その他 託児希望の方は、お子さんのお名前、年齢をお知らせください。

◎問い合わせ・申し込み：健康増進課保健係
☎(55)5110
Fax(23)1714

旧優性保護法による優性手術を受けた方へ

旧優性保護法に基づく優性手術等を受けた方に対し、国から一時金(320万円)の支払いをしています。
福島県では一時金請求受付のほか、請求手続きに関する質問・相談に相談員が対応します。

請求期限 令和6年4月23日(火)
◎問い合わせ：旧優性保護法に関する相談窓口
☎024(521)8294
Fax024(521)7747

ゲートキーパー養成講座

悩んでいる人に気づき、声をかけ、話を聞いて、必要な支援につなげ、見守る人。それが「自殺対策におけるゲートキーパー(門番)」です。
周囲の人のこころの発するサインに気づくことのできる人材を養成するため、講座を開催します。

対象者 どなたでも参加可能
日程 2月21日(火)
午後1時30分～3時30分
場所 安達保健福祉センター
講師 福島いのちの電話 二瓶 弘次 事務局長

申込み方法 電話、FAX、Eメールで左記までお申し込みください。また、QRコードからの申し込みも可能です。
◎問い合わせ・申し込み：健康増進課予防係
☎(55)5109
Fax(23)1714
Eメール yobo@city.nihonmatsu.lg.jp



QRコード

安心な塗装工事をするために 屋根・外壁 無料・要予約 塗り替え勉強会

専門家の解説によるセミナー内容
 ▶施工トラブル防止のための正しい塗装知識
 ▶住まいの劣化状況にあわせた塗料選びのポイント
 ▶優良業者の見分け方

日時 2023年 1/13(金)・14(土)・20(金)・21(土)・27(金)・28(土)
 各部 5組まで

会場 プロタイムズ福島店 ジョー・ルーム

午前部 10:00～11:30(受付 9:45～)
 午後部 14:00～15:30(受付 13:45～)

ドットル 外壁さん Produced by フジ94.2

福島市 顧客満足度No.1

実務委託先：一般社団法人 全国外壁屋根協議会
 2020年10月実施：サイトのイメージ調査

塗装で失敗したくない方 ぜひご参加ください!

業者に見積を取る前の [外壁塗装の教科書] プレゼント!!

一般社団法人 市民講座運営委員会発行・非売品

しつこい営業など一切ありませんので安心を。

屋根・外壁塗装専門店 プロタイムズ 福島店

〒960-0231 福島県福島市飯坂町 15台 平野字東石堂12-1
 営業時間 9:00～18:00

申込フォーム お申込みは ☎0120-001-282

プロタイムズ福島店 検索
 福島県知事許可(般-2)第3429号
 株式会社 郡山塗装 福島支店

新型コロナワクチン接種に関するお知らせ

ワクチン接種に関する よくあるご質問

Q ワクチンはいつまで打てばいいの？

A 新型コロナワクチンの接種期間は令和5年3月末までです。
4月以降については未定ですので、希望される方は、早めの接種をお願いします。

Q 乳幼児用ワクチンは3回接種しなければいけないみたいだけど、いつまでに接種すればいいの？

A 乳幼児のワクチンは3回で1セットです。
1回目の接種から3週間後(最短で19日後から接種可能)に2回目、その後8週間後に3回目の接種をすることになりますが、3月末までの期間に3回目まで終えるには、1回目の接種を1月15日までにする必要があります。
希望される方はお早めに接種をお願いします。

Q 子どもはオミクロン株対応ワクチンの接種はできないの？

A 現時点では、12歳未満の方用のオミクロン株対応ワクチンは、日本では承認されていないため、接種できません。
ただし、生後6か月から4歳用の乳幼児用ワクチン、5歳から11歳用の小児用ワクチンも、オミクロン株に対しても発症予防効果が期待されています。

Q 10月に3回目の接種(オミクロン株対応ワクチン)をして3カ月経過したけど、4回目の接種はできないの？

A それまでの接種回数にかかわらず、オミクロン株対応ワクチンの接種をした方は、今年度内に次の接種はありません。4月以降については未定です。

Q 新型コロナウイルスに感染したけど、ワクチンは接種できるの？

A 自宅療養期間が終わり、体力が回復すればワクチンを接種することは可能です。
また、感染して免疫ができていても、ワクチンを接種することで免疫がさらに強化され、重症化の予防効果が期待できるとされていますが、感染していない方と比べると副反応が出る割合が高い傾向があります。
心配な方はかかりつけの医師等にご相談の上、接種を検討してください。



ワクチンに関する情報



新型コロナウイルス感染症に関する情報



コロナワクチンナビ



◎問い合わせ…
健康増進課ワクチン接種推進係
☎(23)6591 Fax(23)1714

天立はりきゅうマッサージ

受付時間	月	火	水	木	金	土	日	祝
9:00~19:00	●	●	●	9:00 ~ 13:00	●	●	×	×

ご予約 **090-7798-6441**

福島県二本松市竹田2丁目3-1
※駐車場は店舗前にごぞいます。
※駐車場は向かって左端をお願いします。



市議会 12月定例会

市議会12月定例会は12月6日に招集され、条例や補正予算などが提案されました。主な議案についてお知らせします。

補正予算

一般会計

- ・歳入歳出それぞれ6億3543万2千円を追加し、総額340億6354万5千円とするものでした。主な歳出補正内容は次のとおりです。
- ・障がい福祉サービスにおける訓練等給付費 3988万5千円の増
- ・保育施設運営事業者に対する物価高騰対策支援事業補助 549万2千円
- ・新型コロナウイルスワクチン接種事業 3億6254万9千円の増
- ・妊娠・出産時の経済的支援に係る出産・子育て応援事業 3390万円
- ・新型コロナウイルス感染症拡大の影響等に伴う米価下落対策支援金の支給 2387万8千円
- ・プレミアム付き商品券発行事業に伴う商工団体等事業補助 2050万円の増
- ・二本松城跡本丸・三ノ丸高石垣に係る災害復旧事業 6992万9千円



肢体不自由者来所相談会

日 時 1月20日(金)
午後1時～2時30分
場 所 県庁北庁舎1階
福島県障がい者総合福祉センター
(福島市杉妻町2-16)

相談内容

補装具(義肢、装具、車いす等)の購入・修理、医療、その他更生に関する相談
※身体障害者手帳をお持ちの方は持参してください。

相談料 無料

申込期限 1月11日(水)

申込方法

事前に左記まで電話等でお申し込みください。

◎問い合わせ・申し込み:

福祉課障がい福祉係

☎(55)5113

Fax(22)1547

または各支所地域振興課市福祉係

ワンポイント手話

市では、二本松市手話言語条例を制定しています。手話が言語であるとの認識に基づいて、手話を安心して使える環境を整えることで、ろう者を含む全ての市民が支え合いながら安心して暮らせる共生社会の実現を目指しています。広報紙では、今月から「ワンポイント手話」として、手話の動きを1つ紹介します。

「正月、元日、1月1日」



両手人差し指を左右から引き寄せて上下に置く。

※出典…一般財団法人全日本ろうあ連盟「わたしたちの手話 学習辞典1」

◎問い合わせ:

福祉課障がい福祉係

☎(55)5113

Fax(22)1547

相続遺言の無料相談会

4日間開催 事前予約制 10:00~15:00

1/4[水] 11[水] 18[水] 25[水]

相談会場 おおたま法務事務所

福島県安達郡大玉村 玉井字の場66番地11 ヌールハイム的場C号室

専門家 司法書士 行政書士 丹治 泰弘

ご予約ダイヤル | 事前予約制 (お電話でお申込下さい)

0243-24-6585



低 家 賃 宣 言 ユーミーマンション

住んでみませんか!

安心快適賃貸!

自然災害に強い
今、人気のユーミーマンション
TEL 22-8558
URL <http://www.satou-gumi.co.jp>

二本松市表1丁目552-7
株式会社 佐藤組
協賛 ユーミーあだたら協力会

国民健康保険に加入されている方へ 高額療養費申請のご案内



国民健康保険に加入されている方で、受診月ごとの医療費の額が一定の金額(自己負担限度額・下表のとおり)を超えた場合に、その超えた分が高額療養費として支給されます。

申請に必要なもの

- ・国民健康保険証
- ・受診月に世帯内で国保に加入している方全員分の領収書
- ・認め印
- ・振込先の通帳

申請先

- ・国保年金課(市役所1階)
- ・各支所地域振興課

注意

- ・食費や差額ベッド代等の保険適用外の医療行為は対象外。
- ・未払いがある場合、支払いが済んでから申請してください。
- ・70歳未満の方の受診(入院と外来は別)については、医療機関毎に、2万1千円以上の自己負担をした場合のみ合算できます。
- ・70歳から75歳未満の方は、医療機関や歯科の区別なく合算できます。

70歳未満の方の自己負担限度額(月額)

所得区分 【年間所得】※1	3回目まで	4回目以降 ※2
901万円超(ア)	252,600円 +(医療費の総額 - 842,000円) × 1%	140,100円
600万円超 901万円以下(イ)	167,400円 +(医療費の総額 - 558,000円) × 1%	93,000円
210万円超 600万円以下(ウ)	80,100円 +(医療費の総額 - 267,000円) × 1%	44,400円
210万円以下(エ)	57,600円	44,400円
住民税非課税世帯(オ)	35,400円	24,600円

※1【年間所得】=総所得金額(収入金額-必要経費-給与所得控除-公的年金等控除等)-基礎控除(43万円)。世帯内の国保加入者全員の所得で計算します。
 ※2 過去12カ月間で、同じ世帯での支給が4回以上あった場合の4回目以降の限度額です。

同じ人が同じ月内に同じ医療機関に支払った医療費の合算額が、上の表の限度額を超えた場合、その超えた分が支給されます。ただし、合算には次の条件があります。

- ・2つ以上の医療機関にかかった場合は別計算。
- ・同じ医療機関でも入院・外来・歯科は別計算。
- ・別計算分は、21,000円以上自己負担した分同士についてのみ合算が可能。

世帯に未申告の方がいる場合、申請受付時に限度額の判定ができないため、上位所得者(ア)と同じとみなされ、必ず申告した上で申請してください。

支給については、受診内容確認後となります。確認には、受診月から3カ月程度必要なので、支給まで時間がかかります。

◎問い合わせ:

国保年金課 国保年金係
 ☎(55)5106
 Fax (22)1547
 または各支所地域振興課

がかかる場合があります。領収書が不足している場合、支給額が発生しない、もしくは減額となる場合があります。

70歳以上75歳未満の方の自己負担限度額(月額)

70歳以上75歳未満の方は、外来(個人単位)の限度額Aを適用後に、外来+入院(世帯単位)の限度額Bを適用します。

所得区分	住民税課税 所得額	外 来 (個人単位) A	外来+入院(世帯単位) B	
			3回目まで	4回目以降
現役並み所得者Ⅲ	690万円以上	252,600円+	(医療費の総額 - 842,000円) × 1%	140,100円
現役並み所得者Ⅱ	380万円以上	167,400円+	(医療費の総額 - 558,000円) × 1%	93,000円
現役並み所得者Ⅰ	145万円以上	80,100円+	(医療費の総額 - 267,000円) × 1%	44,400円
一 般	-	18,000円	57,600円	44,400円
低所得者(Ⅱ)	住民税非課税	8,000円	24,600円	
低所得者(Ⅰ)	所得0円	8,000円	15,000円	

医療費控除を
申告している
ときは?



確定申告などで医療費控除を申告するときは、医療費の総額から高額療養費の支給額を差し引いて計算しなければなりません。

確定申告などで医療費控除を申告する予定の方は、高額療養費の申請を先に済ませるようお願いします。

前年度分など、すでに医療費控除を申告している月分の高額療養費を受給したときは、修正申告が必要となる場合があります。申告および修正申告については、左記までお問い合わせください。

◎問い合わせ:

税務課市民税係
 ☎(55)5085
 Fax (22)0790
 二本松税務署
 ☎(22)1192

※二本松税務署は音声ガイダンスによる案内となります。ガイダンスに従って操作してください。

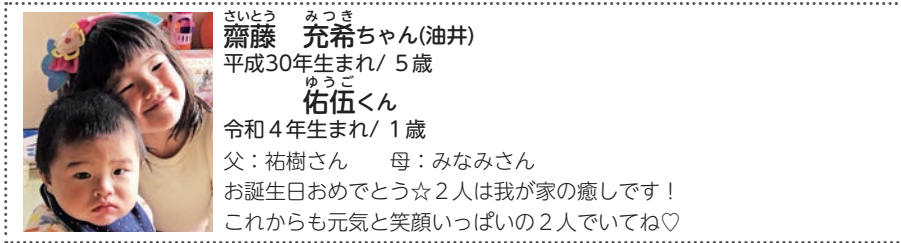
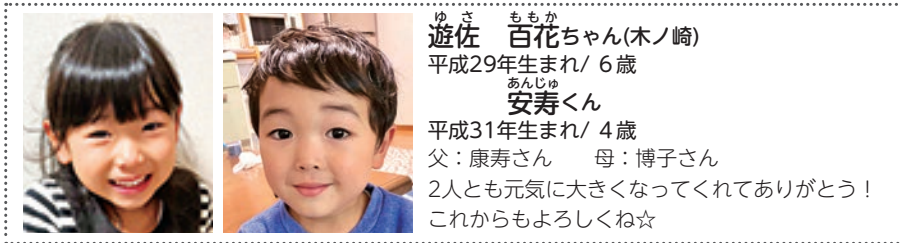

育児教室(1月)

地域	行事名等	日時	場所	内容	問い合わせ	
二本松	親子教室	0・1歳児	20日 (金曜) 9:45~11:00	二本松保健センター	楽しくおしゃべり【要予約】	子育て支援センター ☎(23)0415
	育児講座など	0歳から未就学児	13日 (金曜) 9:45~11:00		親子おはなし会【要予約】	
			27日 (金曜) 9:45~12:00		あかちゃんの食事【要予約】	
			16日(月)、17日(火) 8:30~16:00		えほんの日 ※時間内自由見学可	
			24日 (火曜) 14:30~15:30		おもちゃを作ろう【要予約】	
子育て広場	通常開放：毎日(土・日・祝日を除く)	8:30~16:00	年齢制限なし(保護者同伴)			
安達	支援センター ぷらす	5日、19日 (木曜) 10:00~11:00	子育て支援センター (認定こども園まゆみぷらす内)	栄養相談、身体測定	地域子育て支援センターぷらす ☎(24)8347 ※内容等詳細はお問い合わせください。	
		11日、25日 (水曜) 10:30~11:00		ひよっこクラブ		
		12日(木)、24日(火) 10:00~11:00		プレスクールAグループ		
		16日(月)、31日(火) 10:00~11:00		プレスクールBグループ		
		16日(月)、24日(火)、30日(月) 11:50~		地域・親子昼食会		
		18日(水)、23日(月)、30日(月) 10:00~11:00		親子制作		
		25日 (水曜) 11:00~12:00		離乳食教室		
		通常開放：毎日(日・祝日を除く)		9:30~16:30		年齢制限なし(保護者同伴)
	支援センター Den	支援センター Den	5日、12日、19日 (木曜) 10:00~、10:30~	子育て支援センター (認定こども園まゆみ内)	絵本の読み聞かせ、体を動かそう(リズム遊び)	地域子育て支援センター Den ☎(24)6745 ※内容等詳細はお問い合わせください。
			6日(金)、16日(月) 10:00~10:30		赤ちゃんひろば	
10日、24日 (火曜) 9:30~11:30			身体測定、栄養相談			
10日(火)10:00~、20日(金)14:00~			園内見学			
11日、25日 (水曜) 11:50~			親子昼食会			
11日(水)、20日(金)、31日(火) 17:30~			こども食堂			
13日、27日 (金曜) 9:30~11:00			作って遊ぼう(親子制作)			
15日 (日曜) 10:30~			パパたちの支援センター開放day			
26日 (木曜) 10:30~	お誕生会					
通常開放：毎日(日・祝日を除く)	9:00~16:00	年齢制限なし(保護者同伴)				
岩代	すくすく広場	12日、26日 (木曜) 9:45~11:00	岩代保健センター	お正月遊びをしよう など【要予約】	小浜保育所 ☎(55)2124	
		通常開放：毎日(土・日・祝日を除く)	8:30~13:30	小浜保育所		年齢制限なし(保護者同伴)
	さくらっこ広場	通常開放：毎日(土・日・祝日を除く)	8:30~13:30	いわしろさくらこども園	いわしろさくらこども園 ☎(57)2709	
東和	わくわく広場	10日、24日 (火曜) 9:45~11:00	東和保健センター	お正月遊びをしよう など【要予約】	とうわこども園 ☎(24)8125	
		通常開放：毎日(土・日・祝日を除く)	8:30~13:30	子育て支援センター(とうわこども園内)		年齢制限なし(保護者同伴)

わが家のアイドル

～1月生まれのおともだち～

就学前のお子さんを誕生月にご紹介します。2月号に掲載を希望される方は、1月5日(木)までに写真とコメント(50字程度)をお寄せください。※ウェブサイトからの申し込みも可能です。(秘書政策課秘書広報係)



やすだ めい
安田 芽生ちゃん(油井)
令和2年生まれ/3歳
父:典生さん 母:友里さん
歌うのが大好きで笑顔が素敵な芽生ちゃん。お誕生日おめでとう。将来の夢の宇宙飛行士目指してがんばろー。



もとう こころ
武藤 想ちゃん(油井)
令和2年生まれ/3歳
父:浩哉さん 母:末来さん
こちゃん3歳のお誕生日おめでとう♡何でも自分で挑戦して、できることがたくさん増えたね☆弟にも優しく接してくれてありがとう☆これからも想いやりの気持ちを大切に大きくってね!



わたなべ ちひろ
渡邊 千愛ちゃん(館野)
平成30年生まれ/5歳
父:亮太郎さん 母:浩美さん
5歳のお誕生日おめでとう♡お姉ちゃんになり、我慢をしてぐっと堪えている姿もママは知っています!!それでも笑いに変わるパワーは、さすがちーちゃん☆いつもありがとうございます!



いまい えいすけ
今井 詠介くん(針道)
令和2年生まれ/3歳
父:謙介さん 母:沙希望さん
家族思いの優しい子に育ってください。毎日の成長を楽しみに見守って行きます!これからも、毎日楽しく、笑顔で過ごそうね!



かんの たける
菅野 健くん(郭内)
令和4年生まれ/1歳
父:徹さん 母:良子さん
たっくん1歳のお誕生日おめでとう♡お姉ちゃんにいっぱい遊んでもらって毎日が楽しいね!いつもニコニコ笑顔でみんなを癒やしてね!



乳幼児健診・健康相談の
問い合わせ…
健康増進課保健係
☎(55)5110 Fax(23)1714
二本松保健センター
☎(55)5108 Fax(23)6662
岩代保健センター
☎(65)2820 Fax(65)2838
東和保健センター
☎(66)2499 Fax(46)4122

※【予約制】のものについては、事前に電話等ご予約ください。

乳幼児健康相談

離乳食ふれあい教室(★要予約)

対象	日時	期日	場所	時間
離乳食開始から1歳程度のお子さんと保護者		1/12(木)	二本松保健センター	9:00~12:00
		1/31(火)	岩代保健センター	
		2/9(木)	東和保健センター	

※教室(集団)型での実施は、当面の間、見合わせています。
※個別で相談を受け付けていますので、開催3日前までに電話でお申し込みください。

2歳児健康相談(★要予約)

対象者	期日	場所	時間
令和2年9月24日~11月3日生	1/17(火) 2/3(金)	二本松保健センター 安達保健福祉センター	9:00 ~11:30

※教室(集団)型での実施は、当面の間、見合わせています。
※個別で相談を受け付けていますので、開催3日前までに電話でお申し込みください。

フリー相談(予約不要)

場所 子育て世帯包括支援センター Mum(安達保健福祉センター内)
内容 乳幼児の身体測定や相談を行います。
時間 9:00~17:00(年末年始・土日祝日は除く)
※電話での相談も受け付けます。☎(24)8660 Fax(23)1714
※毎週月・水曜日の午前9時から正午までは、助産師も対応しています。(助産師への相談は要予約)

乳幼児健康診査

4カ月児健康診査(★要予約)

対象者	期日	場所	受付時間
令和4年8月13日~9月10日生	1/18(水)	安達保健福祉センター	12:30~13:35
令和4年9月11日~9月30日生	2/8(水)		12:15~13:15

10カ月児健康診査

・対象者は満10カ月を迎えた方です。(まだの方は、1歳前まで受診できませんので早めに受けましょう)
・個別健診で実施していますので、問診票と「10カ月児健康診査のお知らせ」(4カ月児健診時に配付)をご覧ください。

1歳6カ月児健康診査(★要予約)

対象者	期日	場所	受付時間
令和3年3月16日~4月10日生	1/11(水)	安達保健福祉センター	12:45~13:50
令和3年4月11日~4月29日生	1/20(金)		12:30~13:30

3歳児健康診査(★要予約)

対象者	期日	場所	受付時間
平成31年2月26日~3月18日生	1/13(金)	安達保健福祉センター	11:50~13:00
平成31年3月19日~4月7日生	1/24(火)		

定例健康相談

健康増進課予防係 ☎(55)5109 Fax(23)1714

実施日	場所	内容	受付時間
1/10(火)	二本松保健センター	保健・栄養・歯科相談	9:00~11:00
	岩代保健センター	保健・栄養相談	
1/16(月)	安達保健福祉センター	保健・栄養・歯科相談	
	東和保健センター	保健・栄養相談	
1/29(日)	安達保健福祉センター	こころの健康相談	

※相談担当 保健相談…保健師、栄養相談…栄養士、歯科相談…歯科衛生士
こころの健康相談…臨床心理士
※電話等で予約をいただくと、3密回避になるほか、待ち時間が軽減されます。相談の際はマスクを着用して、体調が悪い場合には、無理せず参加をご遠慮ください。
※健診結果の相談も可能です。電話で予約の上、健診結果・お薬手帳を持参ください。
※こころの健康相談は予約制です。相談の3日前までに申し込みください。

声の広報を届け続けて

二本松朗読サークル「ひばり」に瓜生岩子賞



11月11日、第76回福島県社会福祉大会が二本松市民会館で行われ、二本松朗読サークル「ひばり」が瓜生岩子賞を受賞しました。

「ひばり」は、20年以上にわたり、市の広報紙を音訳してCDに吹き込み、視覚障がいのある利用者に配っているほか、利用者との親睦を図る交流会を開催しています。



いきいき長寿県民賞

桜と仏像で地域おこし



いきいき長寿県民賞を受賞した嶋原俊郎さん(針道、写真左)が、11月14日、その受賞の報告のため、市役所を訪れました。

いきいき長寿県民賞は、年齢を感じさせない生き方をしていいる高齢者や積極的に社会参加活動を行っている高齢者の団体を表彰していて、「中島の地蔵桜」や仏像制作を通じた地域おこしが評価されての受賞となりました。



長命工業団地に進出

株式会社カネイチ運輸 新倉庫が完成



株式会社カネイチ運輸の新倉庫が完成し、11月16日、竣工式が行われました。カネイチ運輸は昭和46年に創業し、農畜産物や飼料、建築資材などの一般輸送部門をはじめ、近年は、重量物輸送部門や農産物や食品などの倉庫部門など、幅広く業務を行っています。



第12回「大山賞」小中学生絵画コンクール

目指せ！第二の大山忠作



12月4日、第12回「大山賞」小中学生絵画コンクール表彰式が行われました。全国から応募のあった2,017点の作品の中から66点の作品が入賞し、そのうち大山賞を受賞した3人が表彰されました。

写真左から、杉浦えり子さん(中学校の部・山形県)、加藤のかさん(小学校上学年の部・喜多方市)、嶋原颯晟さん(小学校下学年の部・油井小)



第31回「戒石銘顕彰」に関する作文コンクール

二本松を支えてきた戒石銘



11月29日、第31回「戒石銘顕彰」作文コンクール表彰式が行われました。市内の中学2年生から398点の応募があり、14点の作品が入選しました。表彰式では、最優秀賞、優秀賞を受賞した6人へ賞状と副賞が授与され、最優秀賞を受賞した石川陽菜さんの作品が朗読されました。

写真の前列左から、最優秀賞の石川陽菜さん(安達中)、優秀賞の小林俊裕さん(二本松二中)、佐久間千陽さん、佐々木智里さん、鈴木咲蘭さん(以上、安達中)、本多慶弥さん(二本松一中)



お薦め本の書評の発表力を競う

ビブリオバトル チャンプ本が決定!



11月29日、第1回二本松市小・中学生ビブリオバトル大会が開催されました。発表者たちが観戦者を前に、ステージの上で堂々と発表し、審査を経てチャンプ本が決定しました。小学生の部では、渡邊日和さん(東和小)が発表した「世界のミライ 統計から見えてくる」が、中学生の部では安齋凜さん(二本松二中)が発表した「かがみの孤城」がチャンプ本に選ばれました。



1_安齋凜さん(二本松二中)
2_渡邊日和さん(東和小)

にほんまつ伝統芸能祭 地域の伝統の継承へ



11月27日、にほんまつ伝統芸能祭が、二本松市民会館で開催され、市内で長い伝統に培われ今まで伝えられてきた民俗芸能が披露されました。また、双葉町の「前沢の女宝財踊」が特別出演し、多くの市民が伝統に親しんでいました。



1_原瀬の太々神楽
2_前沢の女宝財踊

第34回市町村対抗福島県縦断駅伝競走大会(ふくしま駅伝) 二本松市チーム 第5位



11月20日、第34回「ふくしま駅伝」が開催され、白河市から福島市までの16区間(95.0km)に、52チームが参加しました。二本松市チームは、3選手が区間2位となるなど、各選手が持てる力を十分に発揮し、終始上位につけ、総合第5位でゴールしました。



4年ぶりの開催 二本松市一周駅伝競走大会



11月27日、第11回二本松市一周駅伝競走大会が開催され、小学生の部23チーム、中学生の部5チーム、一般の部11チームが晩秋の二本松路を駆け抜けました。

【優勝】小学生の部 東和RC
中学生の部 安達中学校
一般の部 二本松ランニングクラブ



令和5年度 学童保育所入所児童募集

対象児童

新年度に小学1年生から6年生までの児童で、下校後、保護者の就労等のため家庭での保育が困難な児童

※利用希望者が多い場合は、低学年優先の入所とし、高学年は入所保留となることがあります。

保育料等 下表①のとおり

※同一世帯で2人以上同時に入所する場合、2人目以降の保育料は半額。ひとり親世帯はいずれの所得区分でも半額。

募集学童保育所等 下表②のとおり

開設時間

- ・平日 午後1時～6時30分
- ・土曜日、長期休校日
午前7時30分～午後6時30分
- ※複数の学童保育所を合同で開設する場合あり。

受付期間 1月10日(火)～31日(火)

※受付期間終了後も随時受け付けしますが、学童が定員数に達した場合、入所保留になることがあります。

①保育料等

対象世帯	保育料(※)	おやつ教材代	保険代
① 令和4年分の所得税課税世帯	3,000円/月	2,000～3,000円/月 ※保護者会等で別途協議し決定となります。	800円/年
② ①以外の方で、令和4年度の市民税課税世帯	1,500円/月		
③ 生活保護世帯及び令和4年度の市民税非課税世帯	無料		

②募集学童保育所、対象小学校等

地域	学童保育所名	開設場所	対象小学校	問い合わせ
二本松	どんぐりクラブ	同朋幼稚園内	二本松北小学校(1～2年)	子育て支援課子ども家庭係 ☎(55)5094
	にほんまつ北児童クラブ	二本松北小学校内	二本松北小学校(3年)	
	【令和5年4月新設】アフタースクールまゆみ	認定こども園まゆみ跡地(竹田2-133)	二本松北小学校(4～6年)	
	二本松南学童保育所	二本松福祉センター内	二本松南小学校	二本松市社会福祉協議会 風の子クラブ (二本松福祉センター内) ☎(23)4123
	塩沢学童保育所	塩沢住民センター内	塩沢小学校	
	岳下学童保育所	勤労者福祉会館内	岳下小学校	
	安達太良学童保育所	安達太良小学校内	安達太良小学校	
	杉田学童保育所	杉田子ども館内	杉田小学校	
	大平学童保育所	大平小学校内	大平小学校	
石井学童保育所	石井住民センター内	石井小学校		
原瀬学童保育所	はらせ幼稚園内	原瀬小学校		
安達	油井第1学童保育所 油井第2学童保育所 油井第3学童保育所	安達支所内	油井小学校(2～6年)	安達支所地域振興課 市民福祉係 ☎(23)9074 ※油井小学区では、利用希望者数の状況によって、学童保育所の場所ごとの対象学年が変更となる場合があります。
	木みどりクラブ	ふくしまグリーンキャンパス内(油井字中田地内)	油井小学校(1年)	
	渋川学童保育所	あだちこども館内	渋川小学校	
	川崎学童保育所	川崎小学校内	川崎小学校	
	岩代	岩代学童保育所	岩代保健センター内	
東和	東和学童保育所	東和支所内	東和小学校	東和支所地域振興課 市民福祉係 ☎(66)2495

受付場所・時間

- ・各学童保育所 … 午後1時～6時30分
- ・子育て支援課(市役所1階)、各支所地域振興課、二本松市社会福祉協議会二本松南学童保育所(風の子クラブ) … 午前8時30分～午後5時15分

その他

申請書は受付場所にあるほか、市ウェブサイトからもダウンロードできます。

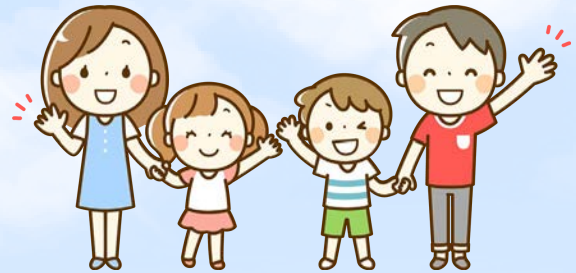

◎問い合わせ…子育て支援課子ども家庭係
☎(55)5094 Fax(22)1547

【1月】催事等のご案内

※入場料等、詳しくはお問い合わせください。

開催日	会場	催事等の内容	開始時間	問い合わせ
～9日 (月・祝)	市民ギャラリー (市民交流センター3階)	大山忠作美術館 26期関連小展示 「大下図展示」 ※観覧には大山忠作美術館の入館券が必要	9:30 ～17:00 (最終入館16:30)	大山忠作美術館 ☎(24) 1217
4日(水) ～	大山忠作美術館	冬季の催し ※入館者に限定カレンダー (A3)プレゼント(数量限定)		
17日 (火)	市民交流センター	年金出張相談会	10:00 ～15:00	街角の年金相談センター福島 ☎024(531) 3838

催し

※状況によりイベント等が変更・中止になる場合があります。開催の有無は、それぞれの問い合わせ先へご確認をお願いします。

Information

お知らせ

市役所 二本松市金色403-1
☎(23) 1111
安達支所 二本松市油井字瀧石1-2
☎(23) 1221
岩代支所 二本松市小浜字北月山27
☎(55) 2111
東和支所 二本松市針道字蔵下22
☎(46) 2111
市ウェブサイトアドレス
<https://www.city.nihonmatsu.lg.jp/>

令和5年二十歳のついで

- 日時 1月8日(日)
受付 午後0時30分～
開式 午後1時30分
- 場所
・二本松市民会館
・安達文化ホール
・岩代総合文化ホール
・東和文化センター

◎問い合わせ:

生涯学習課生涯学習係
☎(62) 7066
Fax(22) 7171



消防団出初式

消防団の土気高揚と1年間の無火災を祈願して、消防団の出初式が行われます。団員の勇姿をぜひご覧ください。

日時等
1月9日(月・祝)

- 【観閲】
・時間 午前10時～
・場所 竹田根崎通り
※当日は午前9時40分から竹田根崎通り全線が通行止めとなり、道路の混雑が予想されます。

【式典】

- ・時間 午前10時40分～
・場所 二本松市民会館
※午前7時に団員招集のためのサイレンを鳴らします。

◎問い合わせ:

生活環境課生活防災係
☎(55) 5102
または各支所地域振興課市民福祉係

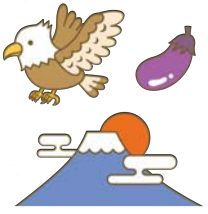

暮らし

国民健康保険
健康マイレージ事業

健康づくりのためには、特定健康診査の受診や日々の運動が大切です。記念品(健康グッズ)ももらえる健康づくりに取り組んでみませんか。
事業期間 2月28日まで

対象者

40歳から74歳までの二本松市の国保被保険者のうち特定健康診査を受診した方で次の2点の条件を達成した方
①期間中に60日間、運動チャレンジ目標を設定し実践
②60日間の体重の変化を記録

参加方法

二本松市国民健康保険健康マイレージ・チャレンジシート(特定健康診査の受診録に同封)に、60日間の取り組み、体重の変化を記録していただくだけです。

記念品進呈に必要なもの

- ・特定健康診査結果通知
- ・令和4年度二本松市国民健康保険健康マイレージ・チャレンジシート(60日間達成したもの)

期間：2023年1月まで

鉄扇屋

オーダーカーテン 半額セール実施中

お電話ください お宅までお伺いします

無料でお見積もりいたします /
TEL: 0243-22-1322

てっせんや (株)鉄扇屋 二本松市油井字八軒町45 ●営業時間 9:00~17:00
<http://the-futon.jp/>



◎問い合わせ:
国保年金課国保年金係
☎(55) 5106
Fax(22) 1547

※記念品の進呈は、期間内に1人当たり1回のみです。
※詳細は、特定健康検査受診録・受診券に同封しているチャレンジシートをご覧ください。



暮らし

令和4年3月福島県沖地震
一部損壊の被害を受けた
住宅修理支援の申請期限
延長

申請期限が令和5年2月まで
延長となりました。

お住まいの住宅が被害を受け、住み続けるために修理した場合、対象となる修理を支援します。

対象となる住宅

地震の時お住まいの住宅で、
り災証明書により一部損壊の
判定を受けたもの
対象となる修理

屋根・外壁・基礎・玄関など、日常生活に必要不可欠な部分が地震被害を受け、復旧修理を行ったもの
※下地修繕を伴わない内壁の修繕やウォッシュレット機能を有したトイレの設置、耐久性に影響しない外壁等の小さな亀裂、リフォーム工事等、対象にならない場合もあります。

※詳細については、事前に下記までお問い合わせください。

支援内容

修理費が20万円以上の場合、
定額10万円を補助

申請手続

申請には、以下のものが必要です。

- ・修理箇所の写真
- ・修理前、修理中、修理後の写真
- ・り災証明書(写しでも可)

・修繕箇所ごとの内容の分かる見積等の明細書

領収書

※申請の際は、印鑑(朱肉を使うもの、認め印可)と本人名義の振込先口座情報が必要となる場合があります。

申請期限

令和5年2月28日(火)

受付窓口

- ・建築住宅課住宅係(市役所2階)
- ・各支所地域振興課市民福祉係

問い合わせ:

建築住宅課住宅係

☎(55) 5133

Fax(23) 1197



募集

テクノアカデミー郡山
介護福祉士養成科訓練生募集

国家資格「介護福祉士」の取得と介護福祉業界への正社員就職を目指すことを目的とした2年間の教育訓練を実施します。

募集コース

介護福祉士養成科

訓練期間 令和5年4月

〜令和7年3月(2年間)

訓練会場

県内の介護福祉士養成施設

受講料

無料

※テキスト代や保険代等は、個人負担となります。

その他

募集期間は1月中旬から2月下旬を予定していますが、受講対象者・申し込み方法等については、左記までお問い合わせください。

問い合わせ:

〒963・8816

郡山市上野山5番地

福島県立テクノアカデミー

郡山 教務課委託訓練担当

☎024(944)1663

Fax 024(943)7985

自衛官募集



募集種目	採用資格	受付期間	試験日
陸上自衛隊 高等工科学校 生徒	一般	中学卒業(見込含む)で17歳未満の男子	~R5. 1/6 1次: R5. 1/14、15 2次: R5. 1/26~29 ※いずれか1日を指定されます。
自衛官候補生	陸上・海上・航空	18歳以上33歳未満の者	年間を通じて 受け付け時にお知らせします。

◎問い合わせ・資料請求先…生活環境課・各支所地域振興課または自衛隊福島募集案内所☎024(545)7995

うちの子「結婚」しないのかしら?
独身のお子様の結婚相談承ります

お子様の結婚に関するお悩み、プロの仲人がお答えします。

まずはお気軽に仲人にご相談下さい

☎024-953-5434

結婚相談所 ムスベル

二本松法律事務所
NIHONMATSU LAW OFFICE

TEL: **0243-23-0795** 予約制

初回相談無料! 弁護士: 井上 航(福島県弁護士会所属)
二本松市若宮2-163-1
NTT二本松ビル4階

月~金
9:00~17:00

ACCESS▶警察署隣・NTTドコモ右脇入口

<http://nihonmatsu-lawfirm.jp>

こおりやま広域圏連携事業
令和5年度
あさかの学園大学学生募集

募集学科(修業年限2年間)
 健康・福祉学科、郷土・生活学科、芸術・文化学科

授業回数 週1回(年間36回)

学習場所

郡山駅前「ビッグアイ」7階

会議室等

入学資格

こおりやま広域圏内(二本松市を含みます)に住所を有する60歳以上の方

※年齢は令和5年4月1日現在

定員 各60人

授業料 年額1万5000円

※教材費等は別途。

申込方法

入学願書および返信用封筒1枚(宛名記入、84円切手貼付)をビッグアイ7階大学事務局に提出してください。
 ※郡山市ウエブサイトから電子申請もできます。

申込期間 1月11日(水)

～2月10日(金)必着

◎問い合わせ先:

あさかの学園大学事務局

☎024(924)2957

年金

**保険料の納付は
 □座振替がお得です**

国民年金保険料の□座振替を利用すると、振替方法によつて保険料が割引引きになります。

振替方法 左表のとおり

振替方法		割引金額
2年前納	4月末に、 4月～翌々年3月分を引き落とし	15,000円程度
1年前納	毎年4月末に、 4月～翌年3月分を引き落とし	4,000円程度
6カ月前納	毎年、4月末に、4月～9月分 10月末に、10月～翌年3月分を引き落とし	1,000円程度
当月末振替	毎月末に、当月分を引き落とし	月額50円
翌月末振替	毎月末に、前月分を引き落とし	なし

※振替日が休日の場合は翌営業日に振り替えられます。
 ※□座振替のお申し込みは、□座をお持ちの金融機関・郵便局または国保年金課(市役所1階)、各支所地域振興課で受け付けています。

手続きに必要なもの

- ・基礎年金番号の分かるもの(国民年金保険料納付書や基礎年金番号通知書または年金手帳など)
- ・預貯金通帳
- ・金融機関届出印

※□座振替が開始されるまで2カ月程度掛かります。4月末からの振り替え(6カ月前納・1年前納・2年前納)を希望する場合には、令和5年2月末日までにお申し込みください。
 ※申し込みが遅れると、前納扱いが出来なくなる場合がありますのでご注意ください。

※一度□座振替の申し込みをすると、そのまま翌年度以降も継続されますが、途中で国民年金から抜けた場合には、再度、申し込みが必要です。
 ※すでにご利用の方で、□座

や振替方法を変更したい場合にも、再度、申し込みが必要ですが、
 ※また、□座振替のほか、現金・クレジットカード納付による2年前納が可能です。なお、クレジットカード納付も□座振替同様、4月末からの納付をご希望の場合には、その年の2月末日までにお申し込みください。

◎問い合わせ先:

国保年金課国保年金係

☎(55)5106

Fax(22)1547

・東北福島年金事務所

☎024(535)0141

Fax024(535)3529

その他

市民交流センター休館等のお知らせ

休館日 12月29日(木)

～令和5年1月3日(火)

開館時間の変更(全館)

1月4日(水)

午前9時～午後5時

◎問い合わせ先:

市民交流センター

☎(24)1215

相続・遺言・土地と建物の名義変更

いぬい **乾亮太郎 司法書士事務所**

不動産登記・会社登記・債務整理・その他

本宮市本宮字南町裡143-1(サンライズもとみや前)

☎0243-24-9913

夜間・休日・出張相談可(要予約)お気軽にお電話ください

アクティビティ好きのための温泉宿 mt.inn

日帰り入浴 朝7:00～21:00

未就学児無料 最終受付 20:30

月曜日はミルクデー(湯花流し)をお楽しみいただけます

お問合せ TEL:0243-24-5234 (受付時間9:00～21:00) Email info@mt-inn.jp

道路に張り出した樹木等は危険です！

個人の宅地や山林等から道路上に枝や竹などが張り出している事例が見受けられます。張り出した枝や竹などは道幅を狭く感じさせ、歩行者や通行車両の事故につながる恐れがあります。次のような場合、土地の所有者の方は、樹木等の伐採または枝打ちをお願いします。

- ・道路、歩道へ樹木の枝や竹が張り出している。
- ・枯れ木、折れ枝などによる通行への障害またはその恐れがある。
- ・樹木や竹の繁茂により通行への障害またはその恐れがある。

※緊急の場合は、道路通行の支障になる枝などを予告なく伐採・撤去することがあります。

◎問い合わせ・・・

・市道の場合

土木課維持係 ☎(55)5125 FAX(23)1197

安達支所産業建設課 ☎(23)9053 FAX(23)8241

岩代支所産業建設課 ☎(65)2806 FAX(55)3006

東和支所産業建設課 ☎(66)2503 FAX(46)2266

・県道の場合

福島県二本松土木事務所業務課 ☎(22)1151 FAX(62)2019



① 市内の環境放射線量測定値 (測定日: 12月1日) ※旭住民センター(R3)は機器調整中のため測定結果なし。

測定地点	R4	R3	測定地点	R4	R3	測定地点	R4	R3
二本松市役所	0.12	0.12	安達支所	0.06	0.07	田沢(曲山集会所)	0.11	0.10
二本松住民センター	0.09	0.09	渋川住民センター	0.09	0.12	初森(初森老人憩いの家)	0.08	0.08
塩沢住民センター	0.07	0.07	上川崎住民センター	0.13	0.14	東和支所	0.09	0.09
岳下住民センター	0.11	0.12	下川崎住民センター	0.10	0.12	木幡住民センター	0.09	0.09
杉田住民センター	0.10	0.10	岩代支所	0.10	0.10	太田住民センター	0.09	0.09
石井住民センター	0.09	0.08	新殿住民センター	0.09	0.09	戸沢住民センター	0.09	0.10
大平住民センター	0.14	0.14	旭住民センター	0.08	-	戸沢(熊野谷集会所)	0.10	0.10
あだたら体育館	0.07	0.07	田沢集会所	0.07	0.07	安達地方仮設焼却施設	0.09	0.10

③ 飲料水(水道水)の放射性物質モニタリング検査結果

水道・簡易水道では週に1回の放射性物質モニタリング検査を行っています。令和4年12月7日採水分までの検査結果において、放射性物質は未検出(検出限界値以下)でした。

※ゲルマニウム半導体検出器の検出限界値はおおむね1Bqとなっています。

② 自家消費農産物の放射性物質測定結果(市独自)

市放射性物質測定センターなどで測定した作物のうち、特に検査数の多かった4種類の作物の測定結果です。この測定結果は、放射性物質を市独自に測定した数値であり、出荷あるいは販売等の目安となる数値ではありません。(測定年月日: 令和4年11月1日~30日・単位: Bq/kg)

品名	測定件数	不検出数	検出数	基準値超数(100Bq/kg)	セシウム	
					最小値	最大値
ゆず	13件	13件	0件	0件	不検出	
柿	9件	7件	2件	0件	29.00	32.00
銀杏	6件	5件	1件	0件	49.30	
青大豆	6件	6件	0件	0件	不検出	

※左表はセシウムの合計値(セシウム134+セシウム137)のみの公表となっています。
※検出限界値は、測定物の重量や密度により測定物毎に異なります。検出限界値未満のものを不検出としています。

◎問い合わせ・・・

- ① 生活環境課除染係 ☎(22)1581
- ② 市放射性物質測定センター ☎(55)5160
- ③ 上下水道課水道管理係 ☎(55)5135

おかげさまで令和5年1月15日で創業120年に成りました

貴方の大事な時計
(ロレックス・オメガ・ゼンマイ時計など)
修理いたします。

スゲノ時計店

二本松市竹田1丁目93
Tel. (22)0227

URL <http://sugenotokei-megane.com>



明治36年創業

相続サポートあだち

相続/遺言無料相談会

◇ 2月1日(水) 午後6時~8時

◇ 二本松市勤労者研修センター2階(郭内北小隣り)

◎電話で菅野までご予約下さい。 ◎相続遺言に係る文書作成に関する相談会です。 ◎守秘義務を守りますので安心してご相談下さい。

〈相談員〉行政書士 菅野光夫 (☎52-2912)

佐藤直人 (油井字前作171) 秋山孝雄 (諸越谷86-1)

石川晃雄 (原セ諏訪236)

餅による窒息事故にご注意を！～もしもの時に備えて～

餅による窒息事故の多くは12月から1月にかけて発生しています。

事故を防ぐポイント

- 餅は小さく切って、食べやすい大きさにしましょう。
- 急いで飲み込まず、ゆっくりと噛んで食べましょう。
- 乳幼児や高齢者と一緒に食事をする際は、適時様子を見るなど注意しましょう。
- いざという時に備え、応急手当の方法をよく理解するようにしましょう。



もしも詰まらせてしまったら…



迅速な119番通報と背部叩打法(平手で背中の中の中心を叩く)など応急手当を行いましょう。
※応急手当については、安達消防本部ホームページからご覧いただけます。
(<https://www.adachikouiki.lg.jp>)



◎問い合わせ…安達地方広域行政組合 消防本部北消防署 ☎(22)1211 Fax(22)1355

消費生活センター からのお知らせ

不用品回収サービスのトラブル

～一般廃棄物処理業の許可を受けず違法に回収する事業者にご注意！～

(トラブル防止のポイント)

- ・不用品の処分は市または一般廃棄物処理業許可業者に依頼しましょう
- ・見積り時に追加料金の有無やキャンセル料を確認しましょう
- ・見積りとは異なる高額な料金を請求されたら支払いを断りましょう

相談日 月曜～金曜(祝日、年末年始は除く)

相談場所 市役所本庁1階(生活環境課前)

受付時間 9:00～12:00、13:00～15:00

※新型コロナウイルス感染拡大防止のため、お電話での相談も受け付けています。

◎問い合わせ…消費生活センター ☎(24)7200 Fax(22)4479



12月の市内商品価格 (お買い物の目安に)

品目	規格	12月調査 平均価格(円)	11月調査 平均価格(円)	対11月比 (%)
塩さけ	甘塩切身100g	224	224	0.0
キャベツ	1kg	176	165	6.6
豚肉	もも肉中100g	202	194	4.1
鶏卵	Mサイズ1パック10個入り	222	219	1.3
みそ	赤みそ1kg	310	304	1.9
砂糖	上白糖ポリ袋1kg入り	245	241	1.6
灯油	白灯油18L(配達)	2,096	2,078	0.8
LPG	家庭用10m ³ 使用価格	9,013	8,948	0.7

◎問い合わせ…生活環境課生活防災係
☎(55)5102 Fax(22)4479



図書館だより Nihonmatsu City Public Library

※館内ではマスクの着用をお願いします。

今月は岩代図書館の新着本をご紹介します。



『お椀ひとつで一汁一菜

雑煮365日』

松本 栄文/著 (NHK出版)

お雑煮はお正月だけじゃない!この本では、春夏秋冬、旬の食材を使ったお雑煮レシピを紹介しています。お餅・汁・具が入っていてバランスのとれた理想的な食事ともいえるお雑煮を、お味噌汁感覚で毎日味わってみませんか?



『おおきくなったら、

なんになる?』

刀根 里衣/作 (NHK出版)

おおきくなったら、どんなお仕事をしてみたいですか? うさぎのモカが、宇宙飛行士や消防士、デザイナーなど、いろいろな姿に変身してお仕事の紹介をしてくれますよ。うさぎ年に親子で読みたい絵本です。

二本松図書館 ☎(23)5082 Fax(23)5500

休館日 1/1(日)～3(火)年始休館、
10(火)振替休館、16(月)、23(月)、
30(月)、31(火)月末休館、

※9日(月・祝)は開館しています。

※閉館時は、玄関脇のブックポストへご返却ください。

おはなしのへや

日時 1/7(土)11:00～11:30

内容 「ゆきのえほん」

※読み聞かせに興味のある方、見学に来てみませんか。

岩代図書館 ☎(55)3255 Fax(55)3242

休館日 1/1(日)～3(火)年始休館、9(月・祝)、
16(月)、23(月)、30(月)31(火)月末休館

おはなし会

※事前に来館または電話でお申し込みください。

日時 1/21(土)10:00～11:00

場所 岩代図書館

内容 おはなし・紙しばいなど

定員 10組(先着順)

※新型コロナウイルス感染拡大状況によっては、中止になることもあります。

道路の除雪作業にご協力ください

市では、15cm以上の積雪(15cm以上の積雪が予想される場合も含む)があった場合、通勤通学や市民生活に支障が生じないよう市道の除雪を行っています。安全で迅速な除雪作業に努めていきますが、市民の皆さんにも、次のことについてご理解とご協力をお願いします。



雪を道に出さない…………道路へ雪を出すことは、思わぬ事故の原因につながります。

路上に駐車しない…………除雪作業に支障を来たします。特に夜間や吹雪の際には、事故につながる恐れがあります。

除雪車に近寄らない…………除雪車は死角が多く、除雪車に巻き込まれると大きな事故につながります。

出入口は各戸で除雪を…戸口や車庫に寄せられた雪の処理にご協力ください。

豪雪時の外出は控えて…大雪警報発令時は通行困難な道路が多数発生します。

- 降雪状況によっては、通勤通学等の時間帯までに道路交通を確保するため、深夜または早朝からの除雪作業を行います。除雪車の騒音や振動でご迷惑をお掛けする場合がありますが、ご理解とご協力をお願いします。
- 除雪車が通った道路は、気象条件等により滑りやすくなる場合があります。通行時は十分にご注意ください。
- 凍結など路面状況に応じ、坂道などに塩化カルシウムや砂を散布していますが、急激な気象の変化に対応出来ない場合もありますので、常に安全運転を心掛けてください。
- 降雪量や時間帯などにより除雪作業の進み具合も変わり、皆さんが満足するような対応が出来ない場合もあります。

除雪ボランティア団体に小型除雪機を貸し出します

冬期間の市道(歩道)を除雪するため、除雪ボランティア団体に小型除雪機を貸し出します。貸し出しは、各支所・各住民センターで行いますが、あらかじめ除雪ボランティア団体の登録が必要となりますので、早めにご登録ください。

貸し出しの概要

貸出用小型除雪機 ヤンマー製JS-1071C,E 71cm除雪幅タイプ

貸出時間 1回当たり原則4時間

燃料代 燃料は市で支給

機械運搬 貸出機械は、借り受けする団体に運搬願います。
軽トラック等へ乗せるブリッジも一緒に貸し出します。



除雪ボランティア団体の登録

自治会、地域内の任意団体、個人等で組織された団体が、除雪ボランティア団体として登録出来ます。

①「除雪ボランティア活動申請書」を提出の際に、貸出品の記入欄に「小型除雪機」と記載してください。

②作業安全確保のため2人以上の登録が必要です。

※ボランティア団体の登録および詳細については
下記までお問い合わせください。

◎問い合わせ…

・市道の除雪、除雪ボランティア

土木課維持係 ☎(55)5125 FAX(23)1197

安達支所産業建設課 ☎(23)9053 FAX(23)8241

岩代支所産業建設課 ☎(65)2806 FAX(55)3006

東和支所産業建設課 ☎(66)2503 FAX(46)2266

・県道の除雪

福島県二本松土木事務所業務課

☎(22)1151 FAX(62)2019

一人暮らし高齢者・高齢者世帯の除雪支援と見守りにご協力ください。

一人暮らしの高齢者や高齢者世帯等、個人による除雪が困難な皆さんの除雪支援と見守りについて、ご近所や行政区、地域で可能な範囲でのご協力をお願いします。また、地域で安心して在宅生活を送れるよう、日常生活の中でも声かけや見守り支援にご協力ください。

◎問い合わせ…

高齢福祉課長寿福祉係

☎(55)5114 FAX(22)1547



二本松とうわ寄席

～春風亭昇太・林家三平～落語会

開催日時 3月8日(水)

開場18:00 開演18:30

出演者 春風亭昇太、林家三平 ほか

会場 東和文化センター

入場料 前売2,000円 当日2,500円

※全席指定です。

※前売りで完売した場合は、当日券の販売はありません。

※未就学児の同伴・入場はご遠慮ください。

(チケットをお持ちでも入場は一切不可となります。)



入場券販売

販売開始：1月13日(金) 9:00

販売場所：東和文化センター、二本松文化センター、
安達公民館、岩代公民館、文化課(市役所3階)

その他

- ・新型コロナウイルス感染症の拡大防止のため、来場の際にはマスクの着用、入口での検温などにご協力をお願いします。

◎問い合わせ…東和文化センター ☎(46)4111 Fax(46)4155

～にほんまつ城報館イベント情報～



月に1回の楽しいマルシェ

お城山ルシェ

ハンドメイド品、特産品などを販売します。

開催日時

1月14日(土)、15日(日)

10:00～16:00

会場 にほんまつ城報館イベント広場

◎問い合わせ…

にほんまつ城報館

☎(22)6630 Fax(22)6638



体験型イベント

わとくらお茶部

「和と暮らす」をテーマにした体験型イベントです。

開催日時

1月22日(日) ①11:00～ ②13:00～

内容 茶道お点前、きもの着付け、
和のアロマクラフトづくり

会場 にほんまつ城報館

費用

着付け体験あり 4,500円

着付け体験なし 2,800円



その他

- ・着物のご自分の物を持参してください。
- ・ご自分で着付けができる方は「着付け体験なし」にご参加ください。

◎問い合わせ・申し込み…風爺と楓 ☎(37)0096

暮らしの情報

Information on living



休日当番医

受付時間

9:00~11:30
14:00~16:30

- ・急な場合を除いて、できるだけ時間に余裕を持って受診願います。
- ・印は、小児科当番医療機関
- ・当番医が変更になる場合がありますのでご注意ください。

1月1日(日)	和田医院小	浜	☎(55)2303
	谷病院	本宮市本宮字南町裡	☎(33)2721
	斎藤医院	若宮	☎(22)0036
2日(月・祝)	東和クリニック	針道	☎(66)2122
	枅病院	本町	☎(22)2828
	東北病院	本宮市青田	☎(33)2588
3日(火)	三浦内科医院	亀谷	☎(23)3883
	本宮市国保白岩診療所	本宮市白岩	☎(44)2008
	ばばクリニック	油井	☎(24)7122
8日(日)	土川産婦人科医院	松岡	☎(22)0035
	安斎内科胃腸科医院	若宮	☎(22)3001
9日(月・祝)	岩代国保診療所	百目木	☎(56)2461
	みずのクリニック	根崎	☎(23)5158
15日(日)	(医)上遠野内科医院	本宮市本宮字荒町	☎(33)5866
	整形外科内科リウマチ科 小林医院	根崎	☎(22)0682
	野地眼科医院	若宮	☎(23)0024
22日(日)	かさい小児科クリニック	油井	☎(22)8800
	枅記念病院	住吉	☎(22)3100
	もとみや整形外科クリニック	本宮市高木	☎(24)7035
29日(日)	佐久間内科小児科医院	本町	☎(22)0570
	渡辺クリニック	本宮市高木	☎(34)3311



休日歯科当番医

受付時間

10:00~11:30
13:00~15:30

休日緊急歯科当番医は、緊急な場合の応急処置的な治療を目的に開設しています。緊急を要しない場合や高度な治療を必要とする場合は、通常の開業時間に受診ください。なお、当番医が変更になる場合がありますのでご注意ください。

1月1日(日)	今古堂歯科医院	西新殿	☎(57)2184
2日(月・祝)	和田歯科クリニック	小浜	☎(55)2286
3日(火)	ほんだ歯科クリニック	本町	☎(22)8862
8日(日)	枅病院 歯科	本町	☎(23)1990
9日(月・祝)	金子歯科	郭内	☎(22)4356
15日(日)	しみず歯科医院	東裏	☎(22)9090
22日(日)	岩崎歯科医院	藤之前	☎(22)8500
29日(日)	さとうデンタルクリニック	油井	☎(62)0418



今月の表紙

きりっと引き締まった表情です。みんなの視線が的に真っ直ぐ向き、瞳が輝いています。11月に開催された市民弓道大会からの1枚です。的の真ん中に狙いを定めて矢を射ると、ハネを風になびかせながら、矢道を飛んで、矢は真っ直ぐのへ向かいます。



今月のごみ収集



- 12月29日(木)~1月3日(火)は、年末年始でのごみ収集はお休みです。
※もとみやクリーンセンターへの搬入もできませんのでご注意ください。
- 1月9日(月・成人の日)は、休日ですがごみ収集を行います。
※もとみやクリーンセンターへの搬入はできませんのでご注意ください。
- ◎問い合わせ…
もとみやクリーンセンター ☎(33)5499
生活環境課環境衛生係 ☎(55)5103



今月の水道修繕当番

- 二本松・安達地域 (株)J P アクア ☎(24)8155
- 岩代地域 (有)佐藤設備工業 ☎(55)2152
- 東和地域 (株)野地工業所 ☎(22)0539



今月の納税 納期限：1月31日

- 市県民税 (4期)
- 国民健康保険税 (7期)
- 介護保険料 (7期)
- 後期高齢者医療保険料 (6期)



今月の献血(1月)

~400ml献血にご協力ください~

献血の際は、献血カード、献血手帳または本人確認のできる証明書(運転免許証・健康保険証)等をご持参ください。

期日	実施時間	場所	地域
20日(金)	9:30~11:00	高橋電機(株)【敷地内】	安達
	13:00~15:30	(株)アマダオートメーション システムズ福島工場【駐車場】	
	16:15~17:00	ふくしま未来農業協同組合 安達支店【駐車場】	
25日(水)	8:45~10:00	安達地方広域行政組合 消防本部【駐車場】	二本松
	13:30~14:30	(株)尾形製作所【敷地内】	安達

※会場の都合により実施時間を変更する場合があります。
※駐車場に限りがある場合があります。

◎問い合わせ…健康増進課予防係
☎(55)5109 Fax(23)1714



丹羽光重肖像(狩野常信画) 織田信長の^{そくじよ}息女で、長重との間に長男、次男をもうけたもののともに早世。報恩院の勝気で嫉妬深い性格を案じた長重は宮松丸の誕生を隠し、家臣に預けました。その妻は於東の局と呼ばれた才女で、乳母として養育に励み、作法や文武の教育にも心血を注いだといわれています。

7歳の時、正式に丹羽家三代目の嫡子に決定。幼年期の温かい環境での体験が、のちに名君と讃えられた光重の文治政策に影響を与えています。

寛永14年(1637年)長重の死去により17歳で白河藩主を継ぎ、同20年7月二本松藩誕生に伴い、初代藩主を命じられ、安達郡一円69カ村と安積郡41カ村の都合10万700石余を統治することになりました。

まず、藩の規範となる諸制度を定めるとともに、土木・建築の諸工事を推進しました。三の丸御殿や箕輪門の造営、また、郭内を通じていた奥州道中を現在の旧4号線へ付け替えました。

二本松藩の基礎形成者 **丹羽 光重** (1621~1701)

さらに、それまで雑居状態にあった郭内を侍屋敷のみとし、市街・仏閣・神社を郭外へ移すなど、十余年を費やして城内と城下町の大規模な整備を行いました。これは、現在の市街地の原型を築いた初期整備事業といえます。

中央の文化を藩内にも広めた文化人でもありました。茶道は石州流祖・片桐貞昌に学び、「半古庵」と号し、奥義を極めた茶人として中央にその名が知られました。画は狩野益信・常信に就いて学び「玉峰」と号し、狩野派画風を会得した秀作は現在も残されています。さらに、華道や書道にも精通していたことが知られています。また、当時の二本松宗教界に大きな影響と功績を残した名僧を招請し、仏教はもとより学問の普及にも尽力しました。

このように、二本松藩始祖光重が、自らも学芸を好み、文治政策を奨励するとともに、多くの先賢・知識人を招致したことは高い評価を与えることができます。

延宝7年(1679年)4月嫡子・長次に家督を譲り悠々自適の生活を送り、元禄14年(1701年)4月11日81歳の天寿を全うし逝去。菩提所大隣寺の丹羽家墓所正面に葬られています。



二本松ふるさと人物史
二本松市ウェブサイト

二本松警察署からのお知らせ

犯罪発生状況(令和4年1月~11月末)

	二本松地区	安達地区	岩代地区	東和地区	不明等	合計	前年対比
侵入盗	1					1	-3
空き巣							
出店荒し							-2
その他	8(2)	1		1		10(2)	3
非侵入盗	5	11(2)		1		17(2)	-20
万引き							
車上ねらい	1		1			2	-3
その他	14(5)	7(1)	3(1)	3		27(7)	11
自転車盗	2	2(2)				4(2)	
器物損壊	11(2)			1		12(2)	-4
住居侵入	2(1)	1				3(1)	2
その他	12(1)	1	2	1	2	18(1)	-10
合計	56(11)	23(5)	6(1)	7	2	94(17)	-26
前年対比	-5	-21	-3	1	2	-26	

※()は11月の発件数



地域で子供の見守りを!!
日常生活の中、気軽にできる「ながら見守り」活動の協力をお願いします。



STOP! なりすまし詐欺



地域安全ヤングボランティア「なりすまし詐欺被害防止ポスターコンクール」優秀作品! 安達高等学校3年 須藤鈴風さん

POLICEメールふしめ

○犯罪発生情報・防犯情報
○交通安全情報
○警察からのお知らせ
を警察から発信します。
まだ登録していない方は是非登録をお願いします。

登録専用アドレス(QRコード、または
pmf01@uh28.asp.cuenote.jp)
に空メールを送信してください。



二本松警察署電話 23-1212

2023 January **にほんまつ**
1月 カレンダー

カレンダー内の記号
 ♥… 健康と育児 ♪… イベント ◎… その他
 Ⓧ… 市民相談 📖… 図書館事業 ⑩等… 掲載ページ

日	月	火	水	木	金	土
1 元日 ◎交流センター休館 (~3日)⑫ ◎ごみ収集休み(~3日)⑫ 	2 振替休日 	3	4 ♪大山忠作美術館 (~9日)⑩	5 ♥支援センターぶらす⑭ ♥支援センター-DEN⑭ Ⓧ無料人権・行政相談⑩	6 ♥支援センター-DEN⑭	7 📖二本松図書館⑫ 
8 ♪二十歳のつどい⑩ 	9 成人の日 ♪消防団出初式⑩	10 ♥支援センター-DEN⑭ ♥わくわく広場⑭ Ⓧ定例健康相談⑩	11 ♥支援センターぶらす⑭ ♥支援センター-DEN⑭ ♥1歳6カ月児健康診査⑩	12 ◎放射線学習会⑩ ♥支援センターぶらす⑭ ♥支援センター-DEN⑭ ♥すくすく広場⑭ Ⓧ離乳食ふれあい教室⑩	13 ♥子育て支援センター⑭ ♥支援センター-DEN⑭ ♥3歳児健康診査⑩	14 ♪お城山ルシェ⑫
15 ♥両親学級⑨ Ⓧ健診結果相談会⑩ ♥支援センター-DEN⑭ ♪お城山ルシェ⑫	16 ♥子育て支援センター⑭ ♥支援センターぶらす⑭ ♥支援センター-DEN⑭ Ⓧ定例健康相談⑩	17 ♥子育て支援センター⑭ Ⓧ2歳児健康相談⑩ ♪市民交流センター⑩ 	18 ♥支援センターぶらす⑭ ♥4カ月児健康診査⑩	19 ♥支援センターぶらす⑭ ♥支援センター-DEN⑭	20 Ⓧ肢体不自由者来所相談会⑫ ♥子育て支援センター⑭ ♥支援センター-DEN⑭ ♥1歳6カ月児健康診査⑩	21 📖岩代図書館⑫ 
22 ♪わとくらお茶部⑫ 	23 ♥支援センターぶらす⑭	24 ♥子育て支援センター⑭ ♥支援センターぶらす⑭ ♥支援センター-DEN⑭ ♥わくわく広場⑭ ♥3歳児健康診査⑩	25 ♥支援センターぶらす⑭ ♥支援センター-DEN⑭	26 ◎消費税インボイス制度説明会⑥ ♥両親学級⑨ ♥支援センター-DEN⑭ ♥すくすく広場⑭	27 ♥子育て支援センター⑭ ♥支援センター-DEN⑭	28 
29 Ⓧ定例健康相談⑩	30 ♥支援センターぶらす⑭	31 ♥支援センターぶらす⑭ ♥支援センター-DEN⑭ Ⓧ離乳食ふれあい教室⑩	1	2 	人口と世帯 12月1日現在(前月比) ・人口 男 25,906人(+11) 女 26,364人(-24) 計 52,270人(-13) ・世帯数 20,541世帯(+21) (注：住民基本台帳人口)	



・イベントの開催の有無については、各ページに記載のお問い合わせ先へご確認ください。
 ・「今月のごみ収集」および「休日当番医」「休日緊急歯科当番医」は26ページ『暮らしの情報』をご覧ください。



この製品は、適切に管理されたFSC® 認証林、再生資源およびその他の管理された供給源からの原材料で作られています。

編集と発行／二本松市総務部秘書政策課 ☎0243(55)5096
 〒964-8601 福島県二本松市金色403番地1 Fax0243(24)5040
 二本松市ウェブサイト <https://www.city.nihonmatsu.lg.jp/>



二本松市ウェブサイト (携帯電話用)