

# にほんまつ

100万人の皆さまに愛されて！

～げんきキッズパークにほんまつ(本文・13ページ)～

今月の主な内容

- |                       |                      |
|-----------------------|----------------------|
| 朝河貫一博士生誕150年……②       | まちの話題……………⑬          |
| おいしく食べるって、からだにいい…④    | わが家のアイドル・健康と育児のひろば…⑮ |
| ピックアップ市政情報……………⑥      | インフォメーション……………⑯      |
| 新型コロナワクチン接種に関するお知らせ…⑦ | 二本松イベント&ニュース…⑳       |



二本松市  
ウェブサイト  
(スマートフォン用)



# あさかわ かんいち 朝河貫一 博士 生誕 150 年

世界的歴史学者であり、平和主義者として大きな足跡を残した朝河貫一博士は、今年、生誕150年を迎えます。生誕150年を記念して、博士を顕彰する事業を開催しています。



朝河貫一博士  
※このページの背景写真は、博士が留学したダートマス大学。

## 【朝河貫一博士のおいたち】

- ・明治6(1873)年12月20日(戸籍上は22日)二本松町下ノ町新長屋(現・根崎二丁目)で生まれる。(父・正澄、母・ウタ)
- ・明治7(1874)年8月 父・正澄、立子山小学校創設のため、一家で立子山村(現・福島市)に移る。
- ・明治12(1879)年5月 立子山小学校入学。
- ・明治19(1886)年4月 川俣高等小学校に転校。
- ・明治20(1887)年4月 福島尋常中学校に入学。
- ・明治22(1889)年3月 同中学校が安積郡桑野村(現・郡山市)に移転。
- ・明治25(1892)年3月 同中学校卒業。
- ・同年11月 東京専門学校(現・早稲田大学)入学。
- ・明治29(1896)年、米国学(ダートマス大学、イェール大学大学院)。
- ・昭和23(1948)年8月11日 米国バーモント州ウエストワーズボロで死去。

## 【博士の主な偉業①】 『入来文書』の執筆

世界的歴史学者として、大正6(1917)年にイェール大学から日本留学を命じられ、鹿児島県薩摩郡入来村(現・鹿児島県薩摩川内市)の『入来院文書』の調査を実施。古文書を英語に訳しながら、日本とヨーロッパの封建制度について研究し、歴史学に『東西比較法制史』の分野を開拓した。

## 【博士の主な偉業②】 『日本の禍機』と大統領親書草案の執筆

平和主義者として、明治37(1904)年の日露戦争終結後に『日本の禍機』を執筆。日本が軍国主義へと歩んでいくことで、日本が世界から孤立していくと警鐘を鳴らした。また、日米開戦を止めるべく、大統領親書の草案を執筆し、親書は昭和天皇のもとへと届けられた。しかし、博士の努力もむなしく昭和16(1941)年12月8日、日本軍による真珠湾攻撃がはじまり、太平洋戦争へと突入した。

## 【博士ゆかりの地】 博士生誕の地



竹田・根崎コミュニティセンター前

## 朝河家墓所



金色墓地内

## 朝河ざくら

学生時代、英英辞典を2ページずつ暗記しては食べるか破り捨て、残ったカバを校庭の隅の若桜の根元に埋めたという。後にこれを「朝河ざくら」と呼ぶようになった。その苗木が二本松市に植えられている。



二本松市役所敷地内



### 記念事業①

#### 【朝河貫一博士を深く知る特別授業】

#### 作文コンクール

二本松市内のほか、博士にゆかりのある福島市も含めた中学3年生を対象として作文を募集しました。10月には作文コンクールの表彰式を行います。

#### テーマ

「朝河貫一博士の考えや生き方からどのような思いを抱き、自らの人生を切り開いていくか」

#### 出前授業

市内7中学校、福島市内2校で、出前授業を実施しました。(写真は安達中学校)



### 記念事業②

#### 【記念講演会】

日時 10月14日(土)  
午後1時30分～4時15分

場所 安達文化ホール

#### 内容

- ①中学生作文コンクールの表彰式、発表
- ②基調講演会

〔仮〕歴史学者 朝河貫一博士が二本松藩士父正澄から受けた影響とは

早稲田大学文学学術院教授

甚野 尚志氏

- ③トークディスカッション

早稲田大学文学学術院教授

甚野 尚志氏

公益社団法人二本松青年会議所理事長

加藤 大史氏

二本松市内小学校PTA役員

鈴木 千鶴氏

二本松市教育委員会教育委員

関 奈央子氏

NPO法人地域のみんなのチカラ監事

寺島 康浩氏

入場料 無料

定員 300人

※事前登録制とし、定員になり次第、締め切りとします。

#### 申込方法

下記二次元コードからお申し込みください。



### 記念事業③

#### 【企画展】

朝河貫一博士の父で戊辰戦争を二本松藩士として戦った父「朝河正澄」の生き様にスポットをあてた企画展です。

正澄の人物像や貫一が父から受けた影響などを展示で紹介します。

日時 9月16日(土)～11月19日(日)

午前9時～午後5時  
(最終入館は午後4時30分)

※休館日

9月19日(火)、25日(月)、10月2日(月)

#### 場所

にほんまつ城報館1階

二本松歴史館「第2展示室」

入館料 無料



朝河正澄  
(福島県立図書館蔵)

#### ◎問い合わせ:

文化課文化振興係  
☎(55)5154 Fax(23)1326



食でつながる食で健康プロジェクト 第1弾「適塩」

おいしく食べるって、からだに「いい」

健康な心身をつくるためには、まず「健康的な食生活」が大切。市では「おいしく食べるって、からだにいい」をテーマに、健康プロジェクトを立ち上げました。

二本松市の健康課題ナンバー1である「高血圧」。その対策に欠かせないのが、からだに適切な量の「塩」をとる「適塩」。本号では、市を挙げた「適塩」の取り組みの一例を紹介します。

両親学級

食生活を振り返るきっかけのひとつが妊娠です。

自分のためだけでなく、生まれてくる赤ちゃんのため、家族の健康や食生活を考え始める方に、両親学級を機に、適塩のみそ汁を試食(体験)してもらい、自分たちの食生活を振り返ってもらっています。



1

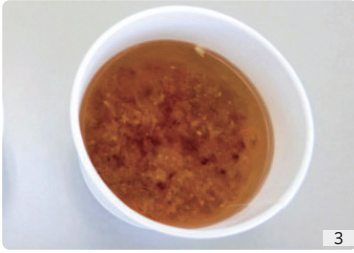

3



2

- 1\_適塩みそ汁の試食
- 2\_適塩料理の調理体験
- 3\_適塩のみそ汁

食育応援企業団

コープふくしまあだたら店

「適塩、減塩について、どのような取り組みを？」

プライベートブランドの商品も「減塩」商品を数多く取り揃えています。

「減塩のほかにも食育を応援する取り組みは？」

安全・安心を通して健康づくりに貢献することを目指しています。食育体験として、「ふくしま大豆の会畑の学校」

は25年ほど続けている取り組みで、参加者は種まきから草刈り、収穫、そして味噌づくりにまでを体験します。

「お客様の健康意識は？」

カット野菜や「1日の3分の1の量の野菜が摂れる弁当」などがよく売れていて、時間がない中でも、食卓に野菜を取り入れたいと考えているお客さまが増えています。

そういったお客さまの意見があるため、当店といたしましても健康を意識した商品を取り入れていきたいと考えています。

※野菜に多く含まれるカリウムは摂りすぎた塩分の排出につながります。



6

- 4\_減塩商品と減塩でない商品が並び消費者が選べるようになっている
- 5\_野菜を選ぶお客様
- 6\_お話を伺った河原店長



5



4

★新卒、中途採用 正社員募集

高校卒 基本給 18万円

大学卒 基本給 20.5万円

工場見学随時大歓迎!

勤務地: 二本松市  
職 種: 生産エンジニア・設計エンジニア

コンクリート2次製品製造用型枠及び製造設備

**トヨタ工機株式会社**

二本松市北トリス524-2 TEL: 0243-22-8555 (本社: 東京都府中市)

ホームページ

創業58年

二本松から日本・世界のインフラ整備を支えます

社員インタビュー

Made in Japan のモノづくり

会社案内ビデオ

元気やル気ある  
若い力を求めています!



食育応援企業団

ヨークベニマル

メガステージ二本松店

「減塩、減塩について、どのような取り組みを？」

「うま味や酸味を活用したり、やさしい味付けの惣菜を開発したり、また、プライベートブランドでの減塩商品を開発したりしています。」

「減塩商品に対するお客さまの反応は？」

「みそやししょうゆなどの調味料のほかに、カニカマや無塩せきウインナーなど加工品、無塩のナッツは、特に好評をいただいています。」

「減塩について、お客様からの要望は？」

「直接「減塩」という言葉ではありませんが、惣菜の味の濃さについてご意見をいただいたこともありますし、「健康」「減塩」を意識するお客様が増えていると実感しています。」

「お客様に伝えたいこと」

「健康であることで幸福度も上がってくると思っています。お客様のところからご健康を、食を通してサポートできるように努めていきたいと考えています。」



7\_お話を伺った松本副店長  
8\_肉や魚、調味料コーナーのほか、惣菜コーナーにも並ぶ減塩商品  
9\_商品を選ぶお客様



10\_バランスのよい食事のお話  
11\_水と砂糖水を飲み比べ  
12\_糖分の摂り方をみんなで考える

「適塩のほかに健康への取り組みを行っています。」  
**学童保育所 食育講座**  
令和4年度から市内の全ての学童保育所で食育講座を開講しています。  
(写真は木みどりクラブ)

「福島県食育応援企業団とは？」  
福島県で推進する「おいしくイキイキ 食育プラン 福島県食育推進計画」(令和4年3月改定)により、「食育」を推進するためのさまざまな取り組みを行っている企業。

◎問い合わせ先

健康増進課予防係

☎(55)5109

Fax(23)1714

保健師 ひろみ 安齋 博美

「おいしく食べる(1)からだが喜ぶ食べ物を日々の食事の中に取り入れる」ことが、健康なからだをつくることにつながります。

日々の食事の中で、塩分に気を付けて食べるのは大変なこと。近くのスーパーでお買い物をするときに、自然と減塩商品を手に取ることができる環境が必要で

す。「適塩でおいしく」からだが喜ぶ食べ物を食べることで、自分や家族の健康づくりにつなげましょう。

### 《あだたらイルミネーション》

- ◆開催期間 7月29日(土)～9月18日(月)・祝 ※8/28以降は金・土・日・祝日のみ営業
- ◆営業時間 19時～21時
- ◆入場料金 大人700円/小人500円
- ◆ロープウェイ往復(入場料金込) 大人1,500円/小人1,000円

### 絶景露天風呂《あだたら山奥岳の湯》

- ◆営業時間 10時～19時(最終受付18:30)
- ◆料金 大人700円/小人500円

二本松市奥岳温泉  
ADATARA RESORT あだたら高原リゾート

TEL: 0243-24-2141  
http://www.adatara-resort.com



令和5年度住民税非課税世帯へ  
電力・ガス・食料品等価格  
高騰重点支援給付金を支給

支給額 1世帯当たり3万円  
対象世帯

基準日(令和5年6月1日)  
において本市に住居登録があり、世帯全員の令和5年度住民税が非課税である世帯  
申請 原則不要

対象となる世帯には支給通知書を送付しています。

**確認書の提出が必要な方**

次のいずれにも該当する対象世帯には、世帯主あてに確認書を送付しています。必要事項を記入の上、関係書類を添えて返信してください。

- ①昨年度本市で支給した「電力・ガス・食料品等価格高騰緊急支援給付金(5万円)」を口座振込により受給していない方
- ②マイナンバーカードで公金受取口座を登録していない方

確認書提出期限

10月31日(火)

◎問い合わせ…

福祉課地域福祉係

☎(24)5063

Fax(22)1547

**敬老記念品を贈呈**

高齢者の皆さんの長寿をお慶び申し上げます。

喜寿、米寿、白寿の方に記念品を贈呈します。

対象者(二本松市に住所のある方)

・喜寿(77歳)

昭和21年4月2日～22年4月1日までに生まれた方

・米寿(88歳)

昭和10年4月2日～11年4月1日までに生まれた方

・白寿(99歳)

大正13年4月2日～14年4月1日までに生まれた方

贈呈時期・方法

9月11日～30日の間にゆうパックでお届けします。

その他

市内の特別養護老人ホームに入所中の方については、施設を通して贈呈します。

◎問い合わせ…

高齢福祉課長寿福祉係

☎(55)5114

Fax(22)1547



マイナンバーカード  
マイナポイント第2弾の  
申し込みは9月末まで

**対象者**

令和5年2月末までにマイナンバーカードの交付申請を行った方

申込期限 9月30日(土)

申込手続

マイナンバーカードを受け取ってから、スマートフォンやパソコン等で申し込みができます。

また、市役所本庁・各支所の窓口でも手続きできます。

(平日のみ)

付与ポイント

最大2万ポイント

◎問い合わせ…

マイナンバー総合フリーダイヤル

午前9時30分～午後8時

☎0120(95)0178

市民課市民記録係

☎(55)5104

Fax(22)1547



**住宅・土地統計調査**

総務省統計局では、10月1日を基準として、住生活に関する最も重要な調査である住宅・土地統計調査を実施します。

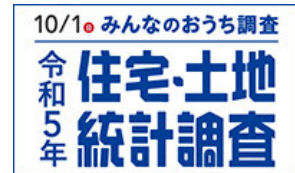

**対象**

全国約340万世帯

**調査結果の活用**

都市計画の策定や空き家対策に関する施策の立案など

**調査書類の配付**

調査をお願ひする世帯には、調査員が訪問し、調査書類をお配りします。

**回答方法**

紙の調査票への記入

・インターネット

※9月中旬から「調査員証」を携行した調査員がお伺いしますので、調査へのご協力をよろしくお願ひします。

◎問い合わせ…

秘書政策課総合政策係

☎(55)5090

Fax(22)7023

**未来へ続くみち下水道**

9月10日は「下水道の日」

「ご自宅の排水がどこに流れているかご存じですか？」

単独浄化槽やくみ取り便槽をご利用の場合、お風呂、流し台や洗面所の水はそのまま側溝に流れ、臭いやボウフラの発生、河川の汚れの原因になります。

下水道の整備区域にお住まいで、まだ下水道に接続していない方は、私たちが住むまちの水環境の改善のために、ぜひ接続されるようお願いいたします。

◎問い合わせ…

上下水道課下水道管理係

☎(55)5138

Fax(62)1033





# 新型コロナワクチン接種に関するお知らせ

## 令和5年秋接種

9月から実施の「令和5年秋開始接種」についてお知らせします  
 ※8月10日現在の情報ですので、今後、国の方針等により変更になることもあります。

接種対象	生後6カ月以上の全ての方 ※接種は任意です。 ※新たに二本松市へ転入された方で、接種を希望される方は、各保健センターでの申請手続きが必要です。
実施期間	令和5年9月20日より開始(予定)
接種回数	実施期間中に1人1回(3回目～7回目) ※前回接種からの接種間隔は、3カ月です。
使用ワクチン	現在、流行主流株であるオミクロン株XBB.1系統に対応したワクチン
接種券の発送	9月上旬以降、65歳以上の方、基礎疾患等がある方から順次発送します。 ※「基礎疾患等がある方」とは、春開始接種時まで基礎疾患の申請をした方です。 ※新たに基礎疾患に該当するようになった方は、申請が必要となります。 ※同時期に接種した同じ世帯の方でも、接種券の到着が1～2日ずれることがあります。 ※8月以前にお送りしている追加接種用接種券は、秋開始接種では使用できませんのでご注意ください。
接種場所	二本松市・本宮市・大玉村の各医療機関および集団接種会場 ※接種可能な医療機関は、接種券に同封する医療機関一覧、市ウェブサイトに掲載予定です。
接種費用	無料

◎問い合わせ…健康増進課ワクチン接種推進係 ☎(23)6591 Fax(23)1714

### 市民が主役。

～ 市長からの手紙 ～  
 ～ 二本松から世界へ ～  
 ～ 朝河貫一のあゆみ ～

朝河貫一博士生誕150年。世界的な歴史学者朝河貫一博士は、二本松藩士・朝河正澄・ウタの長男として二本松に生まれました。

教師であった父正澄は、5歳になった貫一に『近古史談』や『日本外史』をはじめ、儒教の『四書五経』などを教え、7歳前後には、すでに12、13歳の学力レベルに達し、「神童」と呼ばれました。

大隈重信をはじめ、時の有力者の推挙と援助を受けて渡米。ダートマス大学およびイェール大学大学院に学び、日本人として初めてイェール大学教授になりました。

日露戦争は、アメリカの仲介もあって日本の勝利で幕を閉じました。戦後、日本は、20世紀の新外交、東洋の新しい秩序と平和をもたらす主役となるべきでしたが…。

歴史は繰り返す。「戦争と科学の世紀、20世紀」の重い課題が「新しい世紀、21世紀」に引き継がれております。

朝河博士が繰り返し述べていたこと。

- 1「国家の長久」を第一に考える。
- 2「二時の国益と100年の国害」を見定める。
- 3「他国に公平な態度」を持つ。
- 4日本人がこれまでにない惨禍を招いたのは、日本人の常習となっている「妥協」や「黙従」によるものである。

朝河博士の生涯を貫いた真理を求める不屈の研究態度、厳正中立に立って公平、無私な普遍不党の生き方、人格と識見、学績と業績、国際政治学に裏打ちされた平和思想に根ざす祖国愛に燃えた言論活動など、その精神は今なお現代社会に警鐘を打ち鳴らし続けております。

私たちは、今、世界的な視野に立って、歴史を学び、現在を認識しなければなりません。

世界の平和と繁栄、人々のしあわせを祈りながら…。



二本松市長  
**朝河 貫一**





**安心した出産に向けて**

**一般コース**  
**日時・内容** 9月10日(日)  
 午前9時～正午  
 ・赤ちゃんのお風呂の入れ方  
 ・赤ちゃんと助産師交流  
 ・早産予防のためのお口の手入れ

**対象者**  
 市内在住の妊婦さんとそのパートナー、育児中の方、祖父母

**講師** 助産師・歯科衛生士

**申込期限** 9月7日(木)

**ようこそ赤ちゃんコース**  
**日時・内容** 9月14日(木)  
 午前9時～正午  
 ・お産の進み方と退院後に役立つ情報  
 ・知っておくと安心!  
 ・「母乳の出方と飲ませ方」

**対象者**  
 市内在住で妊娠後期(おむね妊娠28週(8カ月)～)の妊婦とそのパートナー

**講師** 助産師

**申込期限** 9月11日(月)

**ふたごの交流会**  
**日時・内容** 9月7日(木)  
 午前9時～11時  
 ・身体計測、育児相談、交流会

**対象者**  
 ・ふたご・みつごを妊娠中の方・パートナー  
 ・ふたご・みつごのお子さん(未就学児)と保護者  
 ※就学後でも参加可能です。

**申込期限** 9月4日(月)

**共通**  
**場所** 安達保健福祉センター

**持ち物** 母子健康手帳、筆記用具

**託児** 無料  
 ※事前に申し込みが必要。  
 ※託児を希望される方は、オムツや着替え、ミルクなどをお持ちください。

**◎問い合わせ・申し込み:**  
 子育て世代包括支援センター(安達保健福祉センター内)

☎(24)8660  
 ☎(23)1714

**集団健(検)診のお知らせ**

**日時・場所** 左表のとおり

※完全予約制で行います。対象地区の指定はありません。※各保健センターでの代理予約も可能です。

**予約方法**  
 【ウェブ予約】  
 24時間受付中  
 【電話予約】平日のみ  
 午前9時～午後5時  
**050(3605)4508**  
 受付開始直後などは、電話が繋がりにくくなること

予約はこちら



	月日	時間	会場
総合健(検)診	9/5(火)～15(金)	① 8:00～8:30	二本松福祉センター
		② 8:30～9:00	
		③ 9:00～9:30	
	9/20(水)～23(土)	④ 9:30～10:00	東和保健センター
		⑤ 10:00～10:30	
		⑥ 10:30～11:00	
子宮頸がん・骨粗しょう症	9/26(火)	① 8:30～9:00	東和保健センター
		② 9:00～9:30	
乳がん	9/28(木) 【対象】 岩代・東和地域在住の40歳以上の方	① 8:30～9:00	岩代保健センター
		② 9:30～10:00	
		① 13:00～13:30	東和保健センター
子宮頸がん・骨粗しょう症	10/6(金) ※午後は骨粗しょう症検診のみ	① 8:30～9:00	二本松保健センター
		② 9:00～9:30	
		③ 9:30～10:00	
		④ 10:00～10:30	
		① 13:00～13:30	
		② 13:30～14:00	
		③ 14:00～14:30	
		④ 14:30～15:00	
総合健(検)診	10/11(水)～14(土)	① 8:00～8:30	岩代保健センター
		② 8:30～9:00	
	10/20(金)、21(土)、23(月)～27(金)、29(日)～31(火) 11/1(水)、2(木)	③ 9:00～9:30	安達保健福祉センター
		④ 9:30～10:00	
		⑤ 10:00～10:30	
		⑥ 10:30～11:00	

が想定されます。つながらない場合は、時間を空けてお掛け直してください。

**◎問い合わせ:**  
**健康増進課予防係**  
 ☎(55)5109  
 ☎(23)1714



**相続遺言の無料相談会**

4日間開催 事前予約制 10:00～15:00

9/6[水] 13[水] 20[水] 27[水]

相談会場 おおたま法務事務所  
 福島県安達郡大玉村 玉井字の場86番地1 メーブルハイムの場0号室

専門家 司法書士 丹治 泰弘  
 行政書士 (福島県司法書士会 福島支部 支部長)

ご予約ダイヤル | 事前予約制(お電話でお申込下さい)  
**0243-24-6585**

※子宮頸がん検診を受ける方は、ロングのフレアスカートをご用意ください。  
 ※9/15は駐車場が混雑することが予想されます。あらかじめご了承ください。



健康寿命の延伸  
**1に運動、2に食事、しっかり禁煙、最後にクスリ**



健康増進月間  
 9月1日～30日  
 ※厚生労働省の統一標語です。

**9月は「健康増進普及月間」**

高齢化や社会生活環境の変化などで、生活習慣病の増加が大きな問題になっています。市では、健康づくりをもっと身近で取り組みやすいものにするため、「ご自宅での健康づくりをサポートします。気軽に、楽しく、健康的な毎日を目指してみませんか。」



・1日+10分の身体活動  
 ・「ほんとの空体操」  
 ・野菜から食べ始める  
 ・「ベジファースト」  
 ・だしやスパイスを上手に使った「適塩」  
 ・ふくしま健民アプリ(カード)でお得に運動(協力店の特典あり)

◎「体操」や「食事」等の役立つ情報を動画で紹介しています。市ウェブサイト「筋力

アップ・免疫力アップ・活力アップ【みんなで健康づくり】をご覧ください。



市ウェブサイト

◎問い合わせ：

健康増進課予防係  
 ☎(55)5109  
 Fax(23)1714

**食中毒予防の3原則**

家庭での食事作りの食中毒予防のポイントをチェックしてみてくださいよう。

**食中毒予防の3原則**

・食中毒菌をつけない  
 手洗いの徹底、器具の使い分け(肉、魚、野菜で分ける)。  
 食中毒菌をふやさない  
 温度管理(冷却)、常温に放置しない、作ったらすぐ食べる。

**食中毒菌をやっつける**  
 十分な加熱(中心部まで火を通す)。ノロウイルスは85℃90秒以上。

◎問い合わせ：

福島県東北保健所  
 食品衛生チーム  
 ☎024(534)4305

新事業  
**子育てヘルプ応援事業**

核家族等で家事支援を受けにくい妊産婦のご家庭に、家事ヘルパーが訪問し、支援を行う事業を9月から開始します。

**利用できる方**  
 市内に住所がある次の方で、家事支援を受けることができず、日常生活に支障が生じる可能性のある方

- ・妊婦
- ・お子さんが6カ月未満の父母または養育している方

**支援内容**

・家事支援  
 調理、衣類の洗濯、居室等の掃除、生活必需品の買い物等日常生活に必要な家事

**利用日時**

利用時間、曜日に関しては、対応する事業所により異なります。

**利用回数・回数**

・1回のサービス時間は2時間以内  
 ・1日2回まで(連続した時間での利用は不可)  
 ・対象期間内10回まで

**利用料金** 無料

※ただし、料理食材費などの実費は利用者負担

**利用方法**

「利用登録申請書」を市に提出し利用者登録をしてください。

※詳細については、左記までお問い合わせください。

◎問い合わせ・申し込み：

子育て世代包括支援センター(安達保健福祉センター内)  
 ☎(24)8660  
 Fax(23)1714



**安心な塗装工事をするために**  
**屋根・外壁 無料・要予約**  
**塗り替え勉強会**

専門家の解説によるセミナー内容  
 ▲施工トラブル防止のための正しい塗装知識  
 ▲住まいの劣化状況にあわせた塗料選びのポイント  
 ▲優良業者の見分け方

日時 9/8(金)・9(土)・15(金)・16(土)・22(金)・23(土)・29(金)・30(土)  
 2023年 各部 5組まで  
 午前部 10:00~11:30(受付 9:45~) 会場 プロタイムズ福島店  
 午後部 14:00~15:30(受付 13:45~) プロタイムズショールーム

プロタイムズ 外壁さん  
 Produced by プロタイムズ

**福島市 顧客満足度No.1**  
 実施委託先: 一般社団法人 全国外壁屋根協議会  
 2020年10月実施: サイトのイメージ調査

塗装で失敗したくない方ぜひご参加ください!  
**業者に見積を取る前の「外壁塗装の教科書」プレゼント!!**  
 一般社団法人 市民講座運営委員会発行・非売品

しつこい営業など一切ありませんので安心を。

**屋根・外壁塗装専門店**  
**プロタイムズ 福島店** 会場

〒960-0231 福島県福島市飯坂町 平野字東石堂12-1  
 駐車場 15台  
 営業時間 9:00~18:00

申込フォーム **お申込みは ☎0120-001-282**  
 プロタイムズ福島店 検索  
 福島県知事許可(般-2)第3429号  
 株式会社 郡山塗装 福島支店





## こころの健康について考えてみませんか？

### うつ病について

人は誰でも悲しいことや失敗を体験すると、落ち込んだり憂鬱な気持ちになります。多くの場合、時間が経てば元に戻りますが、このような状態が続き、日常生活に支障をきたしてくる場合は「うつ病」が考えられます。

うつ病は、誰もがかかる可能性のある病気です。心配や過労・ストレスが続くとかかりやすくなります。早期発見・早期治療が大事です。

### いのちを支える「自殺予防週間」

9月10日の世界自殺予防デーにちなみ、毎年9月10日から16日までの1週間を「自殺予防週間」としています。

自殺についての誤解や偏見をなくし、正しい知識を普及させるため、ポスターなどの設置や自殺予防の普及啓発、相談窓口の紹介をしています。

もし、あなたが悩みを抱えていたら…

もし、あなたの周りに悩みのある人がいたら、ぜひ相談してください。

市では、悩みや不安などを聴きながら、ご本人やご家族の相談に応じています。また、必要に応じて、医療機関やさまざまな分野の支援者と一緒に支援していきます。



こころの健康ウェブサイト

◎問い合わせ…

健康増進課予防係

☎(55)5109

Fax(23)1714

### 弁護士によるB型肝炎特別措置法無料相談会

幼少時の集団予防接種等を

原因とするB型肝炎ウイルス感染者に対する国の損害賠償責任を前提とし、感染者への給付金等の支給を定めた「特定B型肝炎ウイルス感染者給付金等の支給に関する特別措置法」による救済手続きでは、裁判所に訴訟を起こし、救済対象に該当することを「訴訟

の和解」により確認する必要があります。

※予約優先ですが、当日会場での申し込みも可。個人情報報は厳守します。

### 【相談会】

日時 9月9日(土)

午後1時30分～3時

場所 コラッセふくしま

和室1・2

### 内容

集団予防接種でB型肝炎になった人とその家族を対象とした弁護士による相談会

相談料 無料

### 【電話相談】

日時 9月16日(土)

午前10時～正午

### 内容

B型肝炎特別措置法に基づく給付金支給手続きに関する相談

相談料 無料

※通信料は掛かります。

◎問い合わせ・予約相談…

全国B型肝炎訴訟新潟・福島・山形事務所

月曜～金曜(祝祭日は除く)

午前9時～午後5時

☎025(223)1130



## 不法投棄は「犯罪」です！

9月は「不法投棄防止強調月間」です！

きれいな住みよい地域づくりのため、市では、不法投棄の禁止を呼び掛けています。

しかし、道路脇や待避所などに、空き缶やビニール袋に入ったごみなどのポイ捨てが多く見られます。また、林道の法面などには、家電製品、タイヤ、車両部品など大量のごみが捨てられています。

これらは全て不法投棄です。一人一人が「不法投棄をしない、させない」という意識を持ちましょう。

### 不法投棄は「犯罪」です！

通報があった不法投棄ごみの調査をし、状況に応じて警察と連携しながら、投棄者を捜索しています。

### 不法投棄の罰則

5年以下の懲役もしくは1千万円以下の罰金(法人等にあっては、3億円以下の罰金)となります。

## 「ごみ出し」を適切に

ごみ出しを適切に行いましょう！

段ボールや雑誌類などをごみステーションに出す際には、外れないようにひもで十字に束ねて出してください。

ひもで縛っていないものは収集できません。

空き缶のコンテナに金属ごみなどの異物が混入している場合について、空き缶以外のごみは収集できません。空き缶のコンテナに捨てることできるものは、アルミ・スチールマークのある飲料用の缶などです。

適切な分別についてご協力をお願いいたします。

◎問い合わせ…

生活環境課環境衛生係

☎(55)5103

Fax(22)4479

または各支所地域振興課







### 手話言語の国際デー

#### 手話は言語

手話は、独自の体系を持った言語であり、手話を用いるる方の方にとって、手話はコミュニケーションの大切な手段です。

市では、令和2年に「二本松市手話言語条例」を施行し、手話の啓発や手話を使用しやすい環境の整備を進めています。

#### 手話言語の国際デー

毎年9月23日は国連が定めた「手話言語の国際デー」です。また、この日に続く9月最後の1週間は「国際ろう者週間」と定められています。

期間中、市役所1階市民ホールで展示が行われるほか、二本松市市民交流センターでは、国際デーのイメージカラーであるブルーライトアップが行われます。近くにお越しの際は、建物を照らす青い光をぜひご覧ください。

ライトアップ実施期間  
9月23日(土)～30日(土)  
ライトアップ実施時間  
夕方～午後9時頃

#### ◎問い合わせ:

福祉課障がい福祉係

☎(55)5113

Fax(22)1547

### ワンポイント手話

「秋・涼しい・オータム」

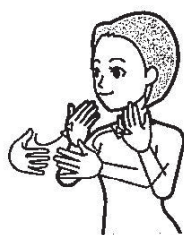

指を広げた両手を顔に近づけ、掌でおおぐ動作を繰り返す。  
(出典：一般財団法人全日本ろうあ連盟「わたしたちの手話 学習辞典1」)

### 9月は「障害者雇用支援月間」

障がいのあるなしに関わらず、能力に合った職業に就きたいという思いは、仕事をし、自立を考える方誰もが持っているのではないのでしょうか。そつした思いをお持ちの障がい者の方やご家族、これが

ら障がい者雇用をお考えの事業主の方を支援する制度や相談できる窓口があります。

#### ◎問い合わせ:

ハローワーク二本松

☎(23)0343

### 肢体不自由者来所相談会

日時 9月15日(金)

午後1時～2時

場所 県庁北庁舎1階

福島県障がい者総合福祉センター

(福島市杉妻町2-16)

#### 相談内容

補装具(義肢、装具、車いす等)の購入・修理、医療、その他更生に関する相談  
※身体障害者手帳をお持ちの方は持参してください。

相談料 無料

#### 申込方法

事前に左記まで電話等でお申し込みください。

申込期限 9月4日(月)

◎問い合わせ・申し込み:

福祉課障がい福祉係

☎(55)5113

Fax(22)1547

または各支所地域振興課市  
民福祉係



### 消費税のインボイス制度に関する説明会

#### 日時等

9月26日(火)

①消費税の課税事業者向け  
午前10時～正午

②消費税の仕組みから知りたい方向け  
午後2時～4時

#### 会場

二本松税務署1階会議室

(二本松市亀谷1-29)

定員 各回10人(先着順)

#### 申込方法

左記まで電話でお申し込みください。

#### 申込期限

9月21日(木)午後5時

#### その他

説明会終了後、登録要否を検討している事業者の方を対象に「登録要否相談会」を同時開催します。

◎問い合わせ・申し込み:

二本松税務署

☎(22)1192

## あなたのお葬式は どんなお葬式にしたいですか?

創業明治 二本松の老舗 個性豊かな従業員 有限会社 丸又葬儀社  
やすらぎの丘 二本松斎場





## 高校生の通学費を助成

### 対象

次の受給要件を満たす生徒の保護者  
**受給要件**  
 基準日(令和5年9月1日)現在において市内に住所を有し、高等学校等(高等学校、高等専門学校(3年生までの期間)、専修学校高等課程)に通学している生徒が、次のいずれかに該当する場合

- ・市内の高等学校等に通学し、自宅から学校までの道のりが10km以上あること。
- ・市外の高等学校等に通学し、自宅から学校までの道のり(電車を利用して通学すべきことが妥当と判断される場合は、自宅から自宅の最寄駅までの道のり)が10km以上あること。

### 助成金額

年額2万5000円

### 申請書交付・提出先

教育総務課(市役所3階)、

または各支所地域振興課  
 ※申請の際には学校長の証明が必要となります。  
 ※申請書様式は二本松市ウェブサイトでダウンロードできます。

申請期間 9月4日(月)～令和6年2月28日(水)

### お問い合わせ先

教育総務課総務係

☎(55)5149

Fax(22)3147



## 幼児教育・保育の無償化

### 無償化の期間

満3歳になった後の4月1日～小学校入学(3年間)

※幼稚園の場合は、入園できる時期に合わせて、満3歳から無償化されます。  
 ※住民税非課税世帯については、0～2歳までの子どもも対象となります。

### 対象となる施設・事業等

- ①幼稚園・保育所・認定こども園での教育・保育

- ②認可外保育施設等での保育
  - ③幼稚園の預かり保育
  - ④一時預かり事業
  - ⑤病児保育事業
  - ⑥ファミリーサポートセンター事業
  - ⑦就学前の障がい児の発達支援の利用(3～5歳)
- ※②～⑥は、市から「保育の必要性の認定」を受ける必要があります。

対象事業	月額上限額
幼稚園の保育料 (子ども・子育て支援新制度の対象とならない幼稚園)	25,700円
認可外保育施設等の保育料	3～5歳 37,000円
	0～2歳 42,000円
幼稚園の預かり保育料	11,300円 (利用日数×450円) ※いずれか低い方

### 保護者の負担となる経費

- ・通園送迎費
- ・食材料費(給食費)
- ・行事費 など

### 手続き

対象となる施設に入園・入所中の方については、施設を

通して手続きの方法等をお知らせしていますが、市外の施設を利用されているなどで、案内を受け取っていない場合は、下記までお問い合わせください。

## 市外の保育所等を利用されている保護者の方へ、保育料を助成します

次の施設を利用しているお子さんの保育料も対象となります。施設から案内を受け取られていない方は下記までご連絡ください。

### 対象施設

市外の認可外保育所

### 対象児童

市内に住所のある児童

### 助成内容

下表のとおり

### 助成方法

利用している施設を通して助成します。

※市内の認可外保育所を利用されている方には、順次案内を送付していますが、不明な点については下記までお問い合わせください。

※幼児教育・保育の無償化の対象となる方は、無償化での助成が優先となります。

施設	対象者	助成内容(助成上限額)
認可外保育所	市民税所得割額48,600円未満の世帯の児童	保育料全額助成
	市民税所得割額57,700円未満の世帯の児童で、第2子以降に当たる児童	※ただし事業所内保育所は、次の金額を上限に助成します。
	市民税所得割額57,700円以上の世帯の児童で、 <u>[未就学児のみ]</u> を数えて第2子以降に当たる児童	3歳以上児…月額13,200円 3歳未満児…月額15,600円
	上記以外の児童	月額5,000円

### お問い合わせ先

子育て支援課幼保管理係

☎(55)5112

Fax(22)1547



めでたく満100歳

**野口 茂さん  
(大壇)**



この世に生を受けて一世紀。



7月22日に野口茂さん(大壇)がめでたく満100歳を迎えられ、二本松市からは賀寿状、福島県からは賀寿状と木杯が贈られました。野口さんの長寿の秘訣は「好き嫌いなく食べること、なるべく動くこと」だそうです。ますますのご長寿をお祈りいたします。



安全で安心なまちづくりへ

**地域に根ざした見せる防犯活動**



地域の自主防犯パトロール隊として、地域に根ざした「見せる防犯活動」を推進し、刑法犯認知件数の減少や市民の体感治安の向上に貢献している二本松市地域安全パトロール隊が東北管区警察局長・東北防犯協会連絡協議会長連盟表彰を受け、7月13日、その報告のため市役所を訪れました。

写真左から西間木二本松警察署長、井上博則パトロール隊隊長、三保市長



安達ヶ原ふるさと村

**キッズパーク来館100万人**



7月15日、平成25年にオープンした人気施設、屋内遊び場「げんきキッズパークにほんまつ」で、来館者100万人達成セレモニーが開催され、記念すべき100万人目の来館者となった、いわき市の高野寛之さん、宏美さん、悠志さん、和仁さん一家に記念品が贈られました。



二本松少年隊顕彰祭・墓前祭

**「郷土愛」ふるさとのために**



7月28日、幕末の戊辰戦争二本松の戦いで、郷土を守るために戦い、若い命を散らした「二本松少年隊」をしのび、顕彰祭が行われ、市内小学校児童による剣舞などが披露されたほか、二本松少年隊作文・感想文コンクール表彰式が行われました。

少年隊の命日にあたる29日には、二本松少年隊墓前祭が行われ、少年隊士らの冥福を祈りました。



- 1\_29日に行われた墓前祭
- 2\_二本松南小学校児童による「舞踊」
- 3\_岳下小学校児童による「居合」
- 4\_二本松北小学校児童による「剣舞」
- 5\_二本松剣友会による「演武」
- 6\_作文・感想文コンクール表彰式  
左から丹羽家第18代ご当主丹羽長聰様ご夫妻、最優秀賞を受賞した伊藤千奈津さん(油井小)、佐藤健さん(岩代中)、加藤大史二本松少年隊顕彰会副会長



## 市内各地で“夏”まつり

市内各地で夏まつりが催されました。  
地域によっては、4年ぶりの開催となったところも。

写真は「智恵子の里安達夏祭り」と「市民交流センター夏まつり&もともち花市」



### 育児教室（9月）

地域	行事名等	日時	内容	場所	問い合わせ	
二本松	親子教室	0・1歳児	1日、15日 (金曜) 9:45~11:00	ペープサートを作ろう など	二本松保健センター	子育て支援センター ☎(23)0415
		2歳児以上	12日 (火曜) 9:45~11:00	運動あそびをしよう		
	育児講座など	0歳から未就学児	5日 (火曜) 9:45~11:00	誕生会【要予約】		
			8日 (金曜) 9:45~12:00	あかちゃんの食事【要予約】		
			11日(月)、12日(火) 8:30~16:00	えほんの日(お月さまの絵本)※時間内見学自由		
			14日 (木曜) 11:00~11:45	子育てサークル「ワンニャンクラブ」		
			22日 (金曜) 14:30~15:30	ふれあいたいむ(ちょうちんを作ろう)		
	29日 (金曜) 9:30~11:30	親子ふれあいうんどうかい【要予約】				
子育て広場	通常開放：毎日(土・日・祝日を除く)	8:30~16:00	年齢制限なし(保護者同伴)			
安達	支援センターがらす	4日(月)、20日(水) 10:00~11:00	プレスクール	子育て支援センター (認定こども園まゆみぐらす内)	地域子育て支援センターがらす ☎(24)8347 ※内容等詳細はお問い合わせください。	
		5日(火)、19日(火)、29日(金) 11:50~	地域・親子昼食会			
		7日、21日 (木曜) 10:00~12:00	栄養相談、身体測定			
		8日(金)、25日(月) 10:00~11:30	親子制作			
		12日(火)、27日(水) 10:30~11:00	認定こども園の先生と遊ぼう			
		通常開放：毎日(土・日・祝日を除く)	9:30~16:30	年齢制限なし(保護者同伴)		
	支援センターDen		1日、15日 (金曜) 9:30~11:00	作って遊ぼう(親子制作)	子育て支援センター (認定こども園まゆみ内)	地域子育て支援センターDen ☎(24)6745 ※内容等詳細はお問い合わせください。
			4日(月)、19日(火) 10:00~10:30	赤ちゃんひろば		
			6日、27日 (水曜) 11:50~	親子昼食会		
			6日(水)、19日(火)、27日(水) 17:30~	こども食堂		
7日、14日、21日、28日 (木曜) 10:00~、10:30~			絵本の読み聞かせ、体を動かそう(リズム遊び)			
11日(月)10:30~、20日(水)14:00~			園内見学			
12日、26日 (火曜) 9:30~11:30			身体測定、栄養相談			
28日 (木曜) 10:30~	お誕生会					
	通常開放：毎日(日・祝日を除く)	9:00~16:00	年齢制限なし(保護者同伴)			
岩代	すくすく広場	7日、14日 (木曜) 9:45~11:00	おはなしを楽しもう など	岩代保健センター	小浜保育所 ☎(55)2124	
		通常開放：毎日(土・日・祝日を除く)	8:30~13:30	年齢制限なし(保護者同伴)	いわしろさくらこども園 ☎(57)2709	
東和	わくわく広場	5日、12日 (火曜) 9:45~11:00	敬老の日のプレゼントを作ろう など	東和保健センター	とうわこども園 ☎(24)8125	
		通常開放：毎日(土・日・祝日を除く)	8:30~13:30	年齢制限なし(保護者同伴)	子育て支援センター(とうわこども園内)	





# わが家のアイドル

～9月生まれのおともだち～

就学前のお子さんを誕生月にご紹介します。10月号に掲載を希望される方は、9月5日(火)までに写真とコメント(50字程度)をお寄せください。※ウェブサイトからの申し込みも可能です。(秘書政策課秘書広報係)



あいかわ みずき  
**相川 瑞葵ちゃん(高田)**  
平成29年生まれ/ 6歳  
父：誠さん 母：眸さん

誕生日おめでとう。  
お調子者でみんなを笑顔にしてくれるみーちゃんが大好きです。



えじり ゆうご  
**江尻 有冴くん(油井)**  
令和3年生まれ/ 2歳  
父：吉男さん 母：めぐみさん

愛馬モモピッカー号に鞍上している1枚です。これからも楽しくゴール目指して頑張ってね。



やまなか けんたろう  
**山中 健太郎くん(郭内)**  
令和元年生まれ/ 4歳

父：太郎さん 母：遥さん  
4歳のお誕生日おめでとう！  
わが家の大怪獣けんちゃん。お兄ちゃんになって、毎日いろんな気持ちと格闘しているね。怪獣のけんちゃんも、あまえんぼうのけんちゃんも大好きだよ♡



乳幼児健診・健康相談の  
問い合わせ…  
健康増進課保健係  
☎(55)5110 Fax(23)1714  
二本松保健センター  
☎(55)5108 Fax(23)6662  
岩代保健センター  
☎(65)2820 Fax(65)2838  
東和保健センター  
☎(66)2499 Fax(46)4122

※「予約制」のものについては、事前に電話等でご予約ください。

## 乳幼児健康相談

### 離乳食ふれあい教室(★要予約)

対象 離乳食開始から1歳程度のお子さんとお保護者

日時	期日	場所	時間
	9/14(木)	東和保健センター	9:00～12:00
	9/28(木)	二本松保健センター	
	10/5(木)	安達保健福祉センター	

※個別相談となります。開催3日前までに電話で申し込みください。

### 2歳児健康相談(★要予約)

対象者	期日	場所	時間
令和3年6月3日～7月14日生	9/8(金) 9/20(水)	安達保健福祉センター	9:00～11:30

※個別相談となります。開催3日前までに電話で申し込みください。

### フリー相談(予約不要)

場所 子育て世代包括支援センター Mum(安達保健福祉センター内)  
内容 乳幼児の身体測定や相談を行います。  
時間 9:00～17:00(年末年始・土日祝日は除く)  
※電話での相談も受け付けます。☎(24)8660 Fax(23)1714  
※毎週月・水曜日の午前9時から正午までは、助産師も対応しています。(助産師への相談は要予約)



## 乳幼児健康診査

### 4カ月児健康診査(★要予約)

対象者	期日	場所	受付時間
令和5年4月12日～4月30日生	9/6(水)	安達保健福祉センター	12:30～13:35
令和5年5月1日～5月20日生	9/27(水)		12:15～13:15

### 10カ月児健康診査

・対象者は満10カ月を迎えた方です。(まだの方は、1歳前まで受診できませんので早めに受けましょう)  
・個別健診で実施していますので、問診票と「10カ月児健康診査のお知らせ」(4カ月児健診時に配付)をご覧ください。実施医療機関に予約の上、受診してください。

### 1歳6カ月児健康診査(★要予約)

対象者	期日	場所	受付時間
令和3年11月19日～12月12日生	9/1(金)	安達保健福祉センター	12:30～13:30
令和3年12月13日～令和4年1月6日生	9/21(木)		

### 3歳児健康診査(★要予約)

対象者	期日	場所	受付時間
令和元年11月23日～12月15日生	9/5(火)	安達保健福祉センター	11:50～13:00
令和元年12月16日～令和2年1月4日生	9/15(金)		

## 定例健康相談

健康増進課予防係 ☎(55)5109 Fax(23)1714

実施日	場所	内容	受付時間
9/4(月)	二本松保健センター 岩代保健センター	保健・栄養・歯科相談	9:00～11:00
9/19(火)	安達保健福祉センター 東和保健センター		
9/29(金)	安達保健福祉センター	こころの健康相談	13:30～15:30

※相談担当 保健相談…保健師、栄養相談…栄養士、歯科相談…歯科衛生士  
心の健康相談…臨床心理士  
※電話等での予約を受け付けています。待ち時間も軽減できますので、ぜひ予約しておいでください。  
※体調が悪い場合は参加はご遠慮ください。  
※健診結果の相談もできますので、健診結果、お薬手帳(ある方)をご持参ください。

## 【9月】催事等のご案内 ※入場料等、詳しくはお問い合わせください。

開催日	会場	催事等の内容	開始時間	問い合わせ
9/8 (金)	東和文化センター	東和方部老人クラブ連合会 芸能発表会	10:00	東和公民館 ☎(46)4111
9/14 (木)	市民交流センター	年金出張相談会	10:00 ~15:00	街角の年金相談センター福島 ☎024(531)3838
9/17 (日)	二本松福祉センター	二本松歴史研究会 「和算について」	10:00 ~11:30	橋本 ☎090(8258)5636
9/17 (日)	龍泉寺	竜馬秋彼岸ヴァイオリンコンサート	14:00	野口英世記念ふくしま国際音楽祭 武田 ☎(22)0423
9/28(木) ~ R6.2/25(日)	大山忠作美術館	常設28期(仮称)展示	9:30 ~17:00 (最終入館16:30)	大山忠作美術館 ☎(24)1217
10/1 (日)	コンサートホール	第22回 二本松市邦楽と舞踊の会	13:00	二本松市邦楽舞踊協会 市川 ☎(22)5369

催し

お知らせ

Information

市役所  
二本松市金色403-1  
☎(23)1111  
安達支所  
二本松市油井字瀧石1-2  
☎(23)1221  
岩代支所  
二本松市小浜字北月山27  
☎(55)2111  
東和支所  
二本松市針道字蔵下22  
☎(46)2111  
市ウェブサイトアドレス  
<https://www.city.nihonmatsu.lg.jp/>

お父さんお母さんへ  
お子さんの結婚を後押し

お子さんの結婚に関する悩みや不安をご相談ください。  
結婚お世話役が対応します。  
日時 9月8日(金)  
午前9時~正午

場所 市役所本庁舎  
3階301会議室

相談時間

1組当たり30分程度

対象者

結婚を希望する独身の方の  
家族(父母、祖父母等)

参加料 無料

申込方法

左記まで電話にて予約をしてください。

申込期限 9月7日(木)

※相談会にてお相手を紹介するものではありません。

◎問い合わせ・申し込み…

子育て支援課子ども家庭係

☎(55)5094

Fax(22)1547



二本松市発明くふう展

さまざまなアイデア作品が  
出品されます。

日時

9月16日(土)、17日(日)  
午前10時~午後3時

会場

市勤労者研修センター  
多目的ホール

入場料 無料

◎問い合わせ…

商工課商工振興係

☎(55)5120

Fax(22)8533

二本松地域防災訓練

日時 9月24日(日)

午前9時~11時30分

場所

塩沢小学校グラウンド周辺

留意事項

サイレン吹鳴や訓練内容によりエリアメール(緊急速報メール)の送信がなされます。火災等と間違えないようご注意ください。

◎問い合わせ…

生活環境課生活防災係

☎(55)5102

Fax(22)0790



宝くじ  
公式サイト

宝くじがネットで購入できる!

宝くじの収益金は、明るく住みよいまちづくりに使われます

宝くじ公式サイト | Q



お問い合わせ先

宝くじコールセンター

TEL 0570-01-1192 (ナビダイヤル 有料)

TEL 011-330-0777 (有料)



## 募 集

### ツリークライミング 体験会

ロープを使って、自力で登ります。普段体験できない木登りに挑戦してみませんか？

**日 時** 10月15日(日)

①午前10時～11時30分  
②午後0時30分～2時

※小雨決行。荒天時は22日に延期します。

**会 場** 市民の森  
(スカイヒアあたたらそば)

※集合場所は別途連絡します。

**対 象** 市内在住の小学生以上の方

**参加費** 無料

**定 員** 各回10人(先着順)

**インストラクター**  
ツリークライミング®クラブ  
ぶどんぐりの芽メンバー

**その他**  
動きやすい服装、運動靴、飲み物等持参でご参加ください。

**申込期限** 10月2日(月)

◎問い合わせ・申し込み…  
農業振興課農林管理係  
☎(55)51118  
Fax(22)85333

### 空家除却費補助事業の 追加募集

老朽化が著しい空家の解体に必要な費用の一部を補助金として交付します。

市が現地の調査を行った上で決定しますので、事前にご相談ください。

※制度の詳細については広報にほんまつ5月号をご覧ください。

**補助金額** 最大50万円

**募集戸数** 2戸程度  
(解体工事費の2分の1)

**申請期限** 9月22日(金)

※事前調査が必要になります。  
(調査後、対象となる場合に申請となります。)

※事前相談には建物の外観写真をお持ちください。

※交付決定前に着手した工事は対象なりません。

※年度内に工事を完了する必要があるあります。

◎問い合わせ・申し込み…  
建築住宅課住宅係  
☎(55)51333  
Fax(23)1197



### 福島県立テクノアカデミー 来年度入学生募集

募集種目	採用資格	受付期間	試験日
推薦	18歳以上21歳未満の者 高卒(見込含)または高専3年次修了者(見込含)の者 ※推薦の資格については下記までお問い合わせください。	9/5 ～9/8	9/16、17 1次 9/16 2次 10/21、22
総合選抜		～10/18	1次 10/28 2次 11/28～12/2
一般		～10/11	1次 10/21 2次 12/13～15
防衛医科大学校医学科学生		～10/11	1次 10/21 2次 12/13～15
防衛医科大学校看護科学生 (自衛官候補看護学生)		～10/4	1次 10/14 2次 11/25、26

募集種目	採用資格	受付期間	試験日
推薦	18歳以上21歳未満の者 高卒(見込含)または高専3年次修了者(見込含)の者 ※推薦の資格については下記までお問い合わせください。	9/5 ～9/8	9/16、17 1次 9/16 2次 10/21、22
総合選抜		～10/18	1次 10/28 2次 11/28～12/2
一般		～10/11	1次 10/21 2次 12/13～15
防衛医科大学校医学科学生		～10/11	1次 10/21 2次 12/13～15
防衛医科大学校看護科学生 (自衛官候補看護学生)		～10/4	1次 10/14 2次 11/25、26

◎問い合わせ・資料請求先…生活環境課・各支所地域振興課または自衛隊福島募集案内所 ☎024(545)7995

**未来の技術を体験しよう!**

**受講生募集中**

国土交通省 登録講習機関

**JDOドローンスクール・二本松校**

お問合せは  
てっせんや  
(株)鐵扇屋 二本松市油井字八軒町45 TEL: 0243-22-1322  
http://www.nihonmatsu-drone.com

相続サポートあだち

**相続/遺言無料相談会**

◇10月2日(月) 午後6時～8時

◇二本松市勤労者研修センター2階(郭内北小隣り)

◎電話で菅野までご予約下さい。 ◎相続遺言に係る文書作成に関する相談会です。 ◎守秘義務を守りますので安心してご相談下さい。

〈相談員〉行政書士 菅野光夫 (☎52-2912)  
佐藤直人 (油井字前作171) 秋山孝雄 (諸越谷86-1)  
石川晃雄 (原セ諏訪236)



教室・講座

秋の講座受講者募集

月を見上げてみませんか？  
親月の宴〜十五夜〜

古くからある月見文化「十五夜」に、和楽器の美しい音色・お茶を楽しみながら、月を見上げてみませんか？

日時 9月29日(金)  
午後6時〜7時30分  
※開場 午後5時45分  
会場 市民交流センター

多目的室・イベント広場  
定員 30人(先着順)  
参加料 500円  
(お茶菓子代)

※中学生以下無料

特別協力 あだち好日会・福箏会

申込開始 9月1日(金)午前9時〜  
※代金は当日支払い  
※事前申込制(当日参加不可)  
※雨天中止

秋の月見講座開設  
謎が多い「月」を探ろう！

秋は月を眺める行事があります。月の満ち欠けや月食など月の謎を探り、更に独自の月見行事・十三夜がある日本ならではの月見文化についても詳しくご紹介します。

日時 10月21日(土)  
午後6時30分〜8時頃  
会場 市民交流センター  
第二会議室・イベント広場

対象者 小学生以上  
※小中学生は保護者同伴

受講料 無料

定員 20人(先着順)  
講師 星空案内人  
東前 智恵氏

申込開始 9月1日(金)午前9時〜

◎問い合わせ・申し込み…

市民交流センター  
☎(24)12115



隙間時間ですっきり  
こころ整つ切り絵教室

日時(土曜・全3回)  
10月21日、28日、11月18日  
午前9時30分〜11時30分  
場所 東和文化センター研修室

対象者 市内在住、在勤者  
受講料 1800円(初回納入)

定員 20人(先着順)

講師 安部 信一氏

持ち物 筆記用具、ピンセット、はさみ、定規、眼鏡(必要な方)  
材料持ち帰り用袋  
その他 10月2日以降のキャンセルは、材料費をお支払いいただきます。

申込方法 二次元コード、左記窓口、電話でお申し込みください。

申込書配布場所 二本松文化センター、安達公民館、岩代公民館、東和公民館

申込期限 9月28日(木)

◎問い合わせ・申し込み…

東和公民館  
☎(46)4111  
Fax(46)4155



大山忠作美術館「秋季の催し」  
後の雛まつり

「後の雛」という重陽の節句に雛人形を飾り、長寿と健康を願う行事によせて、美術館のロビーに雛人形やつるし雛を飾ります。

日時 9月9日(土)〜24日(日)  
午前9時30分〜午後4時30分  
※24日は午後3時まで。  
協力 若宮・松岡まちづくり連絡協議会

甘酒のふるまい・「菊」マグネットのプレゼント

「重陽の節句」(9月9日)にちなみ、菊を一片浮かべた冷やし甘酒(ノンアルコール)をふるまいます。

また、成田山新勝寺・聖徳太子堂の壁画、大山忠作の「菊」作品をもとに作成したマグネットをプレゼント！(数量限定)

開催日 9月9日(土)、10日(日)  
ふるまい・プレゼント対象

美術館に入館の方(団体、未就学児は対象外)  
マグネット作成協力 大本山成田山新勝寺

記念缶バッジのプレゼント

現在開催中の常設展27期チラシを可愛らしい缶バッジにしてプレゼント！

開催日 9月23日(土・祝)、24日(日)  
プレゼント対象

美術館に入館の方(団体、未就学児は対象外)

※9月11日(月)、19日(火)は休館日です。  
※催しは、変更・中止する場合があります。

◎問い合わせ・申し込み…

大山忠作美術館 ☎(24)12117



9月9日は  
ボクの誕生日





## 新しい自分を表現 演劇ワークショップ

日時(全14回)

- ワークシヨップ
- 10月10日(火)、26日(木)、
- 11月7日(火)、29日(水)、
- 12月8日(金)、21日(木)、
- 令和6年
- 1月5日(金)、17日(水)、
- 2月2日(金)、20日(火)、
- 3月7日(木)、27日(水)
- 午後7時～8時30分
- リハーサル 3月30日(土)
- 成果発表会 3月31日(日)

場所

安達公民館2階軽運動場、  
安達文化ホール

対象者

市内在住、在勤、在学者(小学  
生以上)

参加料 無料

講師

劇作家・演劇講師 沖田 有氏

申込方法

二次元コード、下記窓  
口でお申し込みください。

申込書配布場所 安達公民館

申込期限 10月6日(金)

その他

・中学生以下の参加には保護者の  
同意および送迎をお願いします。  
・必要に応じて衣装を準備いただ  
く場合があります。



## 初心者大歓迎！ あだちスポーツクラブ 太極拳教室

日時(金曜・全3回)

- 10月6日、20日、27日
- 午前10時～正午

場所 安達体育館

対象者 市内在住、在勤者

受講料 2500円

定員 30人(先着順)

講師

日本武術太極拳連盟  
公認太極拳A級指導員  
長谷部 裕子氏

申込方法

受講料を添えて、左記窓口  
でお申し込みください。

申込書配布場所

安達公民館

申込期限 9月29日(金)

◎問い合わせ・申し込み…  
演劇ワークショップ

安達公民館

☎(23)3721

Fax(23)8203

太極拳教室

あだちスポーツクラブ

☎(23)3722

Fax(23)8203



## 高齢者スマートフォン教室

日時等

下表のとおり

対象者

市内在住の65歳以上の方で  
スマートフォンをお持ちの方  
(3日間の教室に通える方)

受講料 無料

定員 20人(先着順)

講師

株式会社エヌ・エス・シー  
デジタル推進委員  
(デジタル庁)

持ち物

ご自分のスマートフォン  
(充電した状態)

受付開始 9月4日(月)

申込方法

申請用紙に必要事項を記入  
し、受講を希望する開催場所  
に申請してください。

申込書配布場所

二本松文化センター、安達  
公民館、岩代公民館、東和文  
化センター

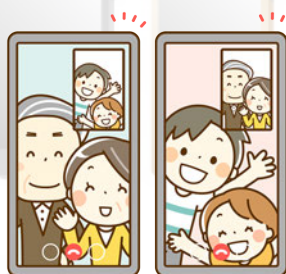

内容	日時	定員	開催場所・申し込み・問い合わせ先
初心者向け教室	10/ 3, 4, 5	10:00 ～12:00	安達公民館 ☎(23)3721
	10/11, 12, 13	10:00 ～12:00	二本松文化センター ☎(62)7066
	10/17, 19, 24	13:30 ～15:30	東和文化センター ☎(46)4111
	11/29, 30, 12/1	10:00 ～12:00	各 20人 (先着順) 岩代公民館 ☎(55)2260
	12/4, 5, 6	13:30 ～15:30	安達公民館 ☎(23)3721
もっとスマートフォン教室	11/14, 15, 16	10:00 ～12:00	二本松文化センター ☎(62)7066
	11/14, 16, 21	13:30 ～15:30	東和文化センター ☎(46)4111
	11/29, 30, 12/1	13:30 ～15:30	岩代公民館 ☎(55)2260
	12/4, 5, 6	10:00 ～12:00	安達公民館 ☎(23)3721

## 暮らし

9月20日～26日は

### 「動物愛護週間」

犬・猫が迷子になったら：

逃げた犬・猫を探している

飼い主の方、犬・猫を保護している方は、福島県動物愛護センター、警察署および市役所生活環境課または各支所地域振興課へ連絡してください。

福島県動物愛護センター

☎024(953)6400

二本松警察署

☎(23)1212

### 鑑札・注射済票

生後91日以上の犬の飼い主は、狂犬病予防法に基づき、市に犬の登録をしてください。

また、登録時に配付された鑑札、狂犬病予防注射の際に配付された注射済票を犬の首輪等に付けてください。これらの番号により、迷子になってしまった場合でも飼い主が見つけやすくなります。

### 狂犬病予防注射

狂犬病は、人を含む全ての哺乳類が感染し、発症するとほぼ100%の確率で死亡します。

飼い主と愛犬を守るため、毎年必ず狂犬病予防注射を受けさせてください。

### マナーを守って飼いましよう

犬の散歩のときは、必ずリードを装着し、フンは持ち帰りましょう。

首輪やリードの点検を定期的に行い、古くなったら交換しましょう。

飼うことができない犬・猫を増やさないために、オス・メスともに不妊手術を施しましょう。

猫は近隣への迷惑防止のため、室内で飼育してください。また、飼い主を明示する迷子札を付けましょう。

野良猫への安易なエサやりは、周囲への糞尿被害や野良猫の数の増大につながります。飼う意思のない野良猫へのエサやりはやめましょう。

緊急の災害に備え、ペット用の避難用品を準備しておきましょう。

### お問い合わせ：

生活環境課環境衛生係

☎(55)5103

Fax(22)4479

または各支所地域振興課

### 木造住宅耐震診断者派遣事業の申請期限

木造住宅の所有者、賃借者または購入予定者が住宅の耐震診断を希望する場合、診断者を派遣します。希望する方は早めに申請してください。

### 対象住宅

昭和56年5月31日以前に着工された木造住宅(原則、昭和56年以降に増改築された住宅を除く)

募集戸数 6戸程度(先着順)

個人負担額 6～9千円

※住宅の規模による。

※通常調査には、約15万円の費用がかかりますが、そのほとんどを、国県市が負担します。

### 成果品

耐震診断結果、補強計画、住宅平面図

申請期限 10月31日(火)

### お問い合わせ：

建築住宅課住宅係

☎(55)5133

Fax(23)1197



### 知っていますか？

#### 建退共制度

### 建退共とは？

建設現場での従事者の福祉の増進と建設業を営む中小企業の振興を目的として「中小企業退職金共済法」に基づき国が作った退職金制度です。

詳しくは、建退共ホームページをご覧ください。(「建退共」で検索)

### 制度の特長

- ・国の制度で安全、確実、簡単
- ・経営事項審査で加点評価
- ・国が掛金の一部を補助
- ・掛金は損金扱いで非課税
- ・退職金は企業間を通算して計算
- ・インターネットを利用した電子申請での納付も可能

### 加入できる事業主

建設業を営む方

対象となる労働者

建設業の現場で働く方

掛金 月額320円

### お問い合わせ・申し込み：

独立行政法人勤労者退職金共済機構 建設業退職金共済事業福島支部

☎024(523)1618

TEL:0243-23-0795



## 二本松法律事務所

NIHONMATSU LAW OFFICE

TEL:0243-23-0795 予約制

初回相談無料!

弁護士:井上 航(福島県弁護士会所属)

二本松市若宮2-163-1

NTT二本松ビル4階

月～金

9:00～17:00

ACCESS▶警察署隣・NTTドコモ右脇入口

<http://nihonmatsu-lawfirm.jp>

低

家

賃

宣

言



## ユーミーマンション

▶▶ 住んでみませんか! ◀◀

安心快適賃貸!

自然災害に強い

今、人気のユーミーマンション

TEL 22-8558

URL <http://www.satou-gumi.co.jp>

二本松市表1丁目552-7

株式会社 佐藤組

協賛 ユーミーあだたら協力会



## 規制地域に広告物を表示するには許可が必要です

9月1日～10日は

### 屋外広告物適正化旬間

屋外で公衆に表示されているポスター、立看板、広告板、広告塔などの屋外広告物を都市計画区域内等の規制地域に表示するためには、市の許可が必要です。

国では、屋外広告物の適正化を一層促進するため、屋外広告物適正化旬間を設けていて、市も意識啓発等を推進しています。

屋外広告物は、私たちの生活に必要な情報を伝えるだけでなく、街に賑わいをもたらしています。

一方、これらの広告物が無秩序に氾濫すれば、良好な景観を損なうばかりでなく、落下、倒壊による危険や交通安全上の問題も発生します。

安全で美しいまちづくりのため、ご協力をお願いします。

### ◎問い合わせ先

#### 都市計画課計画係

☎(55)5128  
Fax(23)1197

## 年金

### 国民年金第1号被保険者

#### 独自の給付

#### 付加年金とは：

第1号被保険者・任意加入被保険者が付加保険料(月額400円)をプラスして納付すると、老齢基礎年金に付加年金が上乘せされます。

#### 付加される年金額

200円

×付加保険料納付月数  
※国民年金基金に加入中の方は、付加保険料を納付できません。

※申し込んだ月分からの納付となります。また、納付期限は翌月末日(休日・祝日の場合は翌営業日)です。

#### 寡婦年金とは：

第1号被保険者として保険料を納めた期間(免除期間を含む)が10年以上ある夫が亡くなったときに、10年以上継続して婚姻関係にあり、生計を維持されていた妻が60歳から65歳になるまでの間受けることができる年金です。

※亡くなった夫が、老齢基礎年金・障害基礎年金を受給

#### 死亡一時金とは：

していた場合、また、妻が老齢基礎年金を繰り上げて受給していた場合は支給されません。

第1号被保険者として保険料を納めた月数が36月以上ある方が、老齢基礎年金・障害基礎年金を受けることなく亡くなったときは、生計を同じくしていた遺族が死亡一時金を受けることができます。

#### 支給額

12万円～32万円

※保険料の納付月数に応じて異なります。

※付加保険料の納付月数が36月以上ある場合には、8500円が加算されます。

※遺族が、遺族基礎年金の支給を受けられるときは支給されません。また、寡婦年金を受けられる場合は、どちらか一方を選択します。

※死亡一時金を受ける権利の時効は、死亡日の翌日から2年です。

### 年金生活者支援給付金請求書が送付されます

年金生活者支援給付金は、公的年金等の収入やその他の所得額が一定基準額以下の年

金受給者の生活を支援するために、年金に上乘せして支給されるものです。

新たに受け取りの対象になる方には、日本年金機構から9月頃から順次、請求可能な旨のお知らせを送付します。

送付された方は、同封のがき(年金生活者支援給付金請求書)に記入し、投函してください。

#### 対象者

次の支給要件をすべて満たしている方

①65歳以上で、老齢基礎年金を受けている

②請求される方の世帯全員が市町村民税が非課税

③前年の年金収入額とその他の所得額の合計が88万1200円以下

### ◎問い合わせ先

#### 国保年金課国保年金係

☎(55)5106  
Fax(23)1547  
東北福島年金事務所  
☎024(535)0141  
Fax024(535)3529  
ねんきんダイヤル  
☎0570(05)1165  
予約受付専用電話  
☎0570(05)4890

## その他

### 大山忠作美術館

#### 休館のお知らせ

展示替えのため、休館となります。

#### 休館日

9月25日(月)～27日(水)

### ◎問い合わせ先

大山忠作美術館

☎(24)1217

またまた暑い9月  
オリジナルTシャツほか  
プリント大歓迎!!

★1枚からプリントできます♪  
★枚数が多いほどお得です♪  
お見積りからご依頼下さい。

印刷デザインのお店  
DIGITAL PLAZA デジタルプラザ  
☎0243-62-2151

〒964-0906 二本松市若宮 2-163-1  
※入口：ドコモショップ二本松店右側駐車場より  
【営業時間】9:00～18:00  
【定休日】土・日・祝日



## 令和6年度 あだち福祉会 職員募集

職種	採用予定人員	主な職務内容	受験資格(全て満たすこと)
介護職員1 (介護福祉士)	3人	特別養護老人ホーム等において入所者の介護業務等に従事	・S53.4.2以降に生まれた方 ・高等学校を卒業した方 ・介護福祉士資格を有しているもの(R6.3までに取得見込の者を含む)
介護職員2 (無資格)	3人		・R6.3に高校卒業見込み、またはH9.4.2以降に生まれた方
看護師	6人	特別養護老人ホーム等において入所者の看護業務等に従事	・S53.4.2以降に生まれた方 ・看護師または准看護師の有資格者
介護支援専門員 (ケアマネジャー)	1人	特別養護老人ホームまたは居宅介護支援事業所においてケアプラン作成等に従事	・S58.4.2以降に生まれた方 ・介護支援専門員(ケアマネジャー)の有資格者
社会福祉士	1人	特別養護老人ホーム等において入所者の相談業務等に従事	・S58.4.2以降に生まれた方 ・社会福祉士資格を有している者(R6.3までに取得見込の者を含む)

※普通自動車運転免許を有すること(取得見込み可)が共通資格要件となります。

応募期間 9/1(金)~30(土)

選考日 10/12(木)

※詳しくは、社会福祉法人あだち福祉会ホームページをご覧ください。

◎問い合わせ・申し込み…

社会福祉法人あだち福祉会 法人本部事務局  
(特別養護老人ホーム安達ヶ原あだたら荘内)  
☎(62)0515

### ① 市内の環境放射線量測定値 (測定日: 8/1)

測定地点	R5	R4	測定地点	R5	R4	測定地点	R5	R4
二本松市役所	0.11	0.11	安達支所	0.07	0.07	田沢(曲山集会所)	0.11	0.11
二本松住民センター	0.09	0.10	渋川住民センター	0.11	0.11	初森(初森老人憩いの家)	0.08	0.08
塩沢住民センター	0.07	0.07	上川崎住民センター	0.13	0.14	東和支所	0.09	0.09
岳下住民センター	0.13	0.11	下川崎住民センター	0.11	0.11	木幡住民センター	0.08	0.09
杉田住民センター	0.09	0.09	岩代支所	0.10	0.10	太田住民センター	0.09	0.09
石井住民センター	0.08	0.08	新殿住民センター	0.09	0.09	戸沢住民センター	0.09	0.10
大平住民センター	0.12	0.13	旭住民センター	0.08	0.08	戸沢(熊野谷集会所)	0.09	0.10
あだたら体育館	0.06	0.07	田沢集会所	0.06	0.06			

### ③ 飲料水(水道水)の放射性物質モニタリング検査結果

水道・簡易水道では週に1回の放射性物質モニタリング検査を行っています。令和5年8月9日採水分までの検査結果において、放射性物質は未検出(検出限界値以下)でした。

※ゲルマニウム半導体検出器の検出限界値はおおむね1Bqとなっています。

### ② 自家消費農産物の放射性物質測定結果(市独自)

市放射性物質測定センターなどで測定した作物のうち、特に検査数の多かった4種類の作物の測定結果です。この測定結果は、放射性物質を市独自に測定した数値であり、出荷あるいは販売等の目安となる数値ではありません。(測定年月日: R5. 7/1~31・単位: Bq/kg)

品名	測定件数	不検出数	検出数	基準値超数 (100Bq/kg)	セシウム	
					最小値	最大値
キュウリ	12件	12件	0件	0件	不検出	
なす	10件	10件	0件	0件	不検出	
じゃがいも	10件	10件	0件	0件	不検出	
サヤインゲン	7件	7件	0件	0件	不検出	

※左表はセシウムの合計値(セシウム134+セシウム137)のみの公表となっています。  
※検出限界値は、測定物の重量や密度により測定物毎に異なります。検出限界値未満のものを不検出としています。

◎問い合わせ…

- ① 生活環境課環境衛生係(除染担当)  
☎(22)1581
- ② 市放射性物質測定センター  
☎(55)5160
- ③ 上下水道課水道管理係  
☎(55)5135

## 山岡行政書士事務所

— 無料相談受付中! —

- 相続
- 遺言
- 離婚
- 贈与
- その他

行政書士 山岡 憲夫(福島県行政書士会会員)  
事務所 二本松市館野1-365-1  
〒964-0868 TEL 0243-22-1617 FAX 22-1778

## 相続・遺言・土地と建物の名義変更

いぬい

## 乾亮太郎 司法書士事務所

不動産登記・会社登記・債務整理・その他

本宮市本宮字南町裡143-1(サンライズもとみや前)

☎ 0243-24-9913

夜間・休日・出張相談可(要予約)お気軽にお電話ください





## 救急車の適正利用にご協力ください



昨年、安達管内の救急件数は過去最多を記録しました。救急件数は、全国的にも増加していて、その約半数が軽症での搬送となっています。

救急車は限られた資源であり、症状の軽い方が救急車を利用することで、緊急性の高い症状の方や重症者への対応が遅れてしまうことがあります。

救急車を呼ぶか判断が難しい時は、まず相談してみましょう。

◆電話救急相談(24時間対応) ☎#7119  
または024-524-3020

◆こども救急ダイヤル(19時~翌朝8時) ☎#8000  
または024-521-3790

◆夜間・休日当番病院 ☎23-1119  
または「ふくしま医療情報ネット」で検索

救急車を呼ぶ前に考えよう



◎問い合わせ…安達地方広域行政組合 消防本部北消防署 ☎(22)1211 Fax(22)1355

## 消費生活センター からのお知らせ

先々の負担も考慮して! 《家庭用蓄電池の契約》

(トラブル防止のポイント)

家庭用蓄電池は電気料金が安くなる、災害時に活用できる等メリットがある一方、購入や設置といった初期費用の他に、ローンの利息やメンテナンス費用等さまざまな費用が発生します。先々かかるコストも考慮し、慎重に検討、納得した上で契約しましょう。

相談日 月曜~金曜(祝日、年末年始は除く)  
相談場所 市役所本庁1階(生活環境課前)  
受付時間 9:00~12:00、13:00~15:00



◎問い合わせ…消費生活センター ☎(24)7200 Fax(22)4479

## 8月の市内商品価格 (お買い物の目安に)

品目	規格	8月調査 平均価格(円)	7月調査 平均価格(円)	対7月比 (%)
塩さけ	甘塩切身100g	254	255	▲0.3
キャベツ	1kg	168	185	▲9.1
豚肉	もも肉中100g	228	228	0.0
鶏卵	Mサイズ1パック10個入り	284	291	▲2.4
みそ	赤みそ1kg	308	312	▲1.2
砂糖	上白糖ポリ袋1kg入り	254	254	0.0
灯油	白灯油18L(配達)	2,131	2,103	1.3
LPG	家庭用10m <sup>3</sup> 使用価格	8,915	8,898	0.1

◎問い合わせ…生活環境課生活防災係  
☎(55)5102 Fax(22)4479



## 図書館だより Nihonmatsu City Public Library

今月は岩代図書館の新着本をご紹介します。



『はじめての絵本  
赤ちゃんから大人まで』  
磯崎園子/著 (ほるぷ出版)  
絵本ナビ編集長が、その年齢にしか味わえない「絵本の楽しみ方」を紹介。赤ちゃんから大人まで、絵本と年齢の関係についてわかりやすく解き明かします。

二本松図書館 ☎(23)5082 Fax(23)5500

休館日 9/4(月)、11(月)、19(火) 振替休館、  
25(月)、30(土) 月末休館

※9/18(月・祝)は開館しています。  
※閉館時は、玄関脇のブックポストへご返却ください。

おはなしのへや

日時 9/2(土)  
10:30~11:00

内容 「だいすきおむすび」  
※読み聞かせに興味のある方、  
見学に来てみませんか。



『2だ目びょういんきんむ犬  
モリスのでばんです!』  
若月としこ/作 (岩崎書店)  
ふわふわの白い毛が可愛いモリスは、大学病院で働く犬です。お家で待っている子どもたちが心配で泣いてばかりいる入院中のお母さんは、病院の中でモリスのポスターを見つけて……。

岩代図書館 ☎(55)3255 Fax(55)3242

休館日 9/4(月)、11(月)、18(月・祝)、  
23(土・祝)、25(月)、30(土) 月末休館

おはなし会(幼児から小学生と保護者)

日時 9/9(土) 10:00~11:00

場所 岩代図書館

内容 おはなし、つくってあそぼう など

※事前に来館または電話にてお申し込みください。



花火に模擬店！ステージイベント！

## 東和ふるさと祭り

東和地域の初秋の訪れを告げる東和ふるさと祭りが開催されます。

日時 9/2(土)

12:00 開会式

模擬店、ステージイベント

19:00 花火打ち上げ

場所 東和文化センター駐車場

◎問い合わせ…

東和ふるさと祭り実行委員会事務局  
(東和支所地域振興課内)

☎(66)2490 Fax(46)4122



秋を彩るピンク色の花

## 赤そば祭り

青空の下に広がる赤そば畑を散策しませんか。

見頃(見込) 9月下旬～10月中旬

場所 下川崎東北166-1ほか

開花式 9/24(日)10:00

※会場にて協力金の依頼あり。



↑ 場所の詳細



◎問い合わせ…安達支所地域振興課地域振興係  
☎(23)1221 Fax(23)8241

楽しくふれあう“ひととき”を

## ほんとの空ふれあい音楽祭

障がいがある方の芸術・文化活動を通じて、障がい者、介護者および市民の皆さんに、より一層の交流を深めていただくため、音楽祭を開催します。

内容

各団体によるステージ発表、音楽療法士近藤美智子さんによる講演、各障がい者施設の活動展示、お菓子や木工製品等の自主製品販売

日時 9/23(土・祝)13:00(開場12:30)

場所 安達文化ホール

入場料 無料

その他 手話通訳があります。

◎問い合わせ…福祉課障がい福祉係

☎(55)5113 Fax(22)1547

二本松音楽協会定期演奏会

## 藤原道山(尺八) & 神野千恵(ピアノ)

「和楽器の貴公子」藤原道山さんと二本松市出身の神野千恵さんの共演をお楽しみください。

日時 10/2(月)18:30(開場18:00)

会場 二本松市コンサートホール

入場料 一般(前売り) 3,200円(当日)3,500円

音楽協会会員 2,500円

学生(高校生以下)500円

※未就学児の入場不可

チケット販売

販売開始 9/1(金)

販売場所

二本松音楽協会事務局、

文化課(市役所3階)、

市民交流センター、

若松屋書店



◎問い合わせ…

二本松音楽協会事務局

☎090(2795)5646

**福島県の倉庫・工場建築専門**

**HS**  
ひかりシステム倉庫

★補助金サポート  
★土地探しからトータルサポート  
★無料見積もり受付中!

坪 **19.8万円**～  
低価格の実現

【お問合せ】 WEB: ひかりシステム倉庫 福島 検索 専門サイト公開!  
TEL: 0243-33-2370 住所: 福島県本宮市本宮字戸崎7番地1

**うちの子「結婚」しないのかしら?**

**独身のお子様の結婚相談承ります**

お子様の結婚に関するお悩み、プロの仲人がお答えします。

まずはお気軽に仲人にご相談下さい

☎ **024-953-5434**

結婚相談所ムスベル





10/10～11/19 開催 第67回二本松の菊人形



## 二本松の菊人形「シーズンパスポート」販売中！

今年で67回目を迎える二本松の菊人形。

期間中、何度でも利用できるお得なシーズンパスポートを販売しています！

**販売期間** ～10/31(火)

**受付場所** 観光課(市役所2階)、各支所地域振興課

**販売価格** 大人1,500円 障がい者手帳をお持ちの方(大人)1,000円(通常入場料 大人1日800円)

**パスポート発行までの流れ**

①窓口で申込書に必要事項を記入し、本人確認ができるもの(マイナンバーカード、運転免許証、保険証など)を提示してください。

②代金をお支払いいただき、パスポートをお渡しします。

**利用時の注意**

- ・パスポートの利用はご本人様に限ります。ご入場の際に本人確認のため、身分証の提示等をお願いすることがあります。
- ・紛失した際の無料再発行は出来ません。
- ・購入後のパスポート返却、代金返金はいたしません。



◎問い合わせ…二本松菊栄会事務局(観光課内) ☎(55)5122 Fax(22)8533

菊のまち二本松

## マム(洋菊)を使ったガーデニングに挑戦！

### ハンギングバスケットを作ろう！

**日時** 9/24(日) 9:30～11:30

**参加費** 3,500円(材料費込)

※作品は持ち帰ることができます。

**定員** 10人(先着順)

**講師** グリーンアドバイザー、花育アドバイザー

石井 久美子氏

**持ち物等**

手袋、移植ゴテ(なければ小スコップ)、エプロン等汚れてもいい服装、作品を入れる段ボール箱など(持ち帰る時用)

### マムの寄せ植えを作ろう！

**日時** 9/24(日)13:30～15:30

**参加費** 4,000円(材料費込)

※作品は持ち帰ることができます。

**定員** 15人(先着順)

**講師** 花カフェ主催 後藤 由紀氏

**持ち物等**

ゴム手袋、ハサミ(なんでも)、移植ゴテ(なければ小スコップ)、エプロン等汚れてもいい服装、新聞紙(持ち帰る時用)

《共通》

**会場**

二本松市勤労者研修センター 多目的ホール

**対象者** 市内在住、在勤、在学者(高校生以上)

**申込締切** 9/11(月)

**申込方法**

所定の応募用紙に必要事項を記入の上、下記まで郵送、FAXまたはEメールでお申し込みください。

※申込書は観光課(市役所2階)に備え付けてあるほか、市観光連盟ホームページからダウンロードできます。



◎問い合わせ・申し込み…

二本松市観光連盟(観光課内)

☎(55)5122 Fax(22)8533

Eメール kankoshinko.n@gmail.com

アットホームなパソコン教室  
デイ・ドットステーション

**D.St@tion**

初心者  
大歓迎

グッズ作成やネットセキュリティなどの無料セミナー  
無料体験授業など好評開催中  
お問い合わせお申込みはお気軽にどうぞ

**営業時間:13:00～19:30(土曜日～18:00)**  
二本松市油井字福岡 13-1(ほっともっと安達町店様向)

**TEL:0243-22-1188**

教室のホームページ  
QRコード

伝わる  
聞こえる

**補聴器**

無料お試し  
実施中!

メガネ・時計・補聴器

**トミタメガステージ二本松店**

☎0243-24-6531 二本松市作田237-3  
営業時間:午前10時～午後7時 毎週水曜日休日

# 暮らしの情報

Information on living



## 休日当番医

受付時間  
9:00~11:30  
14:00~16:30

- ・急な場合を除いて、できるだけ時間に余裕を持って受診願います。
- ・印は、小児科対応医療機関
- ・当番医が変更になる場合がありますのでご注意ください。

9/3(日)	森小児科医院	郭内	☎(22)3215
	しんいち内科	油井	☎(24)8420
	池田眼科医院	本宮市本宮字仲町	☎(34)4100
10(日)	よしだ内科	本宮市本宮字一ツ屋	☎(63)2333
	東雲堂内科・循環器内科クリニック	岳温泉	☎(24)2830
	きくち整形外科	油井	☎(23)2627
17(日)	佐久間内科小児科医院	本町	☎(22)0570
	枅病院	本町	☎(22)2828
	しかの眼科	油井	☎(62)2520
18(月)	岩代国保診療所	百目木	☎(56)2461
	二本松ウイメンズクリニック	亀谷	☎(24)1322
23(土)	(医)上遠野内科医院	本宮市本宮字荒町	☎(33)5866
	枅記念病院	住吉	☎(22)3100
24(日)	かさい小児科クリニック	油井	☎(22)8800
	みずのクリニック	根崎	☎(23)5158



## 休日歯科当番医

受付時間  
10:00~11:30  
13:00~15:30

休日緊急歯科当番医は、緊急な場合の応急処置的な治療を目的に開設しています。緊急を要しない場合や高度な治療を必要とする場合は、通常の開業時間に受診ください。なお、当番医が変更になる場合がありますのでご注意ください。

9/3(日)	さいとう歯科医院	針道	☎(46)2814
10(日)	とうのす歯科医院	油井	☎(22)8422
17(日)	佐藤歯科医院	小浜	☎(55)2596
18(月)	あだたら歯科医院	亀谷	☎(22)0397
23(土)	伊藤歯科医院	金色久保	☎(22)2277
24(日)	みうら歯科医院	小浜	☎(55)3008

## 今月の表紙

オープンは2013年2月。セレモニーに地元の幼稚園児を招待、身近な遊び場として誕生しました。大型遊具や砂場、三輪車のサーキットコースも常設。のびのび遊んだ後は、安達ヶ原ふるさと村の秋の風物詩「ポーチュラカ」と「曼珠沙華」の競演もご覧ください。



## 今月のごみ収集



■9/18(月・敬老の日)は、祝日ですが、ごみ収集を行います。

※もとみやクリーンセンターへの搬入はできませんのでご注意ください。

■9/22(金)、23(土・秋分の日)は、定期整備のためごみ収集が休みとなります。(持ち込みも不可)

◎問い合わせ…

もとみやクリーンセンター ☎(33)5499  
生活環境課環境衛生係 ☎(55)5103



## 今月の水道修繕当番

二本松・安達地域 オオナミ(株) ☎(23)3003  
岩代地域 (有)佐藤設備工業 ☎(55)2152  
東和地域 (有)キマル設備 ☎(46)3511



## 今月の納税 納期限：10/2(月)

国民健康保険税 (3期)  
介護保険料 (3期)  
後期高齢者医療保険料 (2期)



## 今月の献血(9月)

~400ml献血にご協力ください~

献血の際は、献血カード、献血手帳または本人確認のできる証明書(運転免許証・健康保険証)等をご持参ください。

期日	実施時間	場所	地域
9/9(土)	11:30~16:00	メガステージ二本松【ダイユーエイト二本松店駐車場】	二本松
9/25(月)	9:00~10:00	コーミ金属(株)福島支店【駐車場】	安達
	10:45~11:30	天昇電気工業(株)福島工場【旧食堂前】	
	15:00~17:00	JCHO二本松病院【玄関前】	二本松

※会場の都合により実施時間を変更する場合があります。  
※駐車場に限りがある場合があります。

◎問い合わせ…健康増進課予防係  
☎(55)5109 Fax(23)1714





## 高野山の名僧 うんどう てんがく 雲堂 天岳 (1628~1692)

近世の二本松仏教界に大きな足跡を残した名僧の中で、特に三大徳と称されているのが、珊瑚寺開山の高泉和尚、松岡寺開山の太嶽和尚、そして法力・靈験等の伝説が語られた高野山僧侶で遍照尊寺開山の雲堂和尚です。

寛永5年(1628年)和泉国(現大阪府)に出生。米穀を絶ち、草木の実を常食として一生を終えたことから、木食上人ともいわれました。

高野山興山寺住職のとき、激しい対立争論があり、反対派の策略によって幕府から嫌疑をかけられ、寛文6年(1666年)9月に奥州流罪として二本松藩主・丹羽光重にお預け処分となったのです。

光重公は、城内の本町谷に小庵を建て、丁重に待遇しました。同9年(1669年)に罪が減じられ、藩内における宗教活動の自由が許されると、精力的に庶民と交わり、多くの加持祈禱を施しています。一方、光重公は一寺を献じようと申し入れたものの、なかなか受け入れられず、ようやく建立できたのが根崎に現存する遍照尊寺でした。

延宝3年(1675年)幕府の大赦令により赦免。しかし高野山には戻らず、10年余りも二本松に住じたのです。

二本松滞在中の雲堂にまつわる法力・靈験逸話は数多く伝えられ、特に二本松藩の風土記といえる『相生集』には「雲堂封鬼」「雲堂封蛙」2話が収録されています。

また、旱ばつのため領内の僧や老若男女に名山・社寺に雨乞いさせたもののさっぱり効果がなく、雲堂の法力に期待する声が高まり、光重公は祈禱を命じました。その結果、盆を覆す大雨となり、領民はその靈力に驚嘆したといえます。

法力により諸奇跡を呼び、領民から「生き仏」「今弘法大師」と慕われた雲堂が二本松を去り、高野山に帰山したのは貞享4年(1687年)のことでした。

しかし、再び対立争論に巻き込まれて処罰され、名もない京都の山寺に強制隠居を命じられました。つまり態のいい追放処分でした。雲堂は断食行の無抵抗をもって権勢に抗議し、元禄5年(1692年)4月9日遂に世寿65歳で示寂しました。真言宗究極の秘行である「即身成仏」をもって教に殉じたのです。



二本松ふるさと人物史  
二本松市ウェブサイト

### 二本松警察署からのお知らせ

犯罪発生状況(令和5年1月~7月)

	二本松地区	安達地区	岩代地区	東和地区	不明等	合計	前年対比
侵入盗							
空き巣		1	2			3	2
出店荒し	2	3				5	5
その他	6	4(4)				10(4)	2
非侵入盗							
万引き	9(3)	11(1)				20(4)	11
車上ねらい			1			1	
その他	18(4)	2	7(3)	3		30(7)	20
自転車盗	3	8(2)				11(2)	11
器物損壊	2	1				3	-1
住居侵入				1		1	1
その他	20(3)	4	1		2	27(3)	12
合計	60(10)	34(7)	11(3)	4	2	111(20)	63
前年対比	34	20	7		2	63	

※()は7月の発生件数



地域で子供の見守りを!!  
日常生活の中、気軽にできる「ながら見守り」活動の協力をお願いします。



### 街頭犯罪防止!!

カギ掛けの習慣を心がけましょう

空き巣ねらい・忍び込み防止

自動車盗・車上ねらい防止

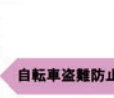

自転車盗難防止

◇わずかな時間の外出でも玄関や小窓のカギをかける。

◇車を離れるときは貴重品を持ち出し、必ずロックする。

◇自転車には必ずツーロックをする。

POLICEメールふくしま

登録専用アドレス(QRコード、または

pmf01@uh28.asp.cuenote.jp)

にメールを送信してください。

二本松警察署 電話 23-1212



2023 September **にほんまつ**  
**9月 カレンダー**

**カレンダー内の記号**  
 ♥…健康と育児    🎵…イベント    ◎…その他  
 📍…市民相談    📖…図書館事業    ⑩等…掲載ページ

日	月	火	水	木	金	土
 【赤そば(下川崎)】	 【コスモス(杉沢)】	 【ポーチュラカ(安達ヶ原)】			1 ♥子育て支援センター⑭ ♥支援センター DEN⑭ ♥1歳6カ月児健康診査⑮	2 📖二本松図書館⑳ ♪東和ふるさと祭り㉔ 
3 	4 ♥支援センターぶらす⑭ ♥支援センター DEN⑭ 📍定例健康相談⑮	5 ♥子育て支援センター⑭ ♥支援センターぶらす⑭ ♥わくわく広場⑭ ♥3歳児健康診査⑮	6 ♥支援センター DEN⑭ ♥4カ月児健康診査⑮	7 ♥両親学級⑧ ♥支援センターぶらす⑭ ♥支援センター DEN⑭ ♥すくすく広場⑭ 📍無料人権・行政相談⑮	8 ♥子育て支援センター⑭ ♥支援センターぶらす⑭ 📍2歳児健康相談⑮ ♪東和文化センター⑭⑯ 📍結婚相談会⑮	9 📍特定B型肝炎ウイルス感染症出張相談会⑩ ♪大山忠作美術館(～24日)⑮ 📖岩代図書館㉔  ◎菊松くんの誕生日!
10 ◎下水道の日⑥ ♥両親学級⑧ 	11 ♥子育て支援センター⑭ ♥支援センター DEN⑭	12 ♥子育て支援センター⑭ ♥支援センターぶらす⑭ ♥支援センター DEN⑭ ♥わくわく広場⑭	13	14 ♥両親学級⑧ ♥子育て支援センター⑭ ♥支援センター DEN⑭ ♥すくすく広場⑭ 📍離乳食ふれあい教室⑮ ♪市民交流センター⑭⑯	15 📍肢体不自由者来所相談会⑪ ♥子育て支援センター⑭ ♥支援センター DEN⑭ ♥3歳児健康診査⑮	16 ♪朝河貴一企画展(～11/19)③ ♪発明くふう展(～17日)⑮⑯
17 ♪二本松福祉センター⑭ ♪ヴァイオリンコンサート⑭	18 敬老の日 	19 ♥支援センターぶらす⑭ ♥支援センター DEN⑭ 📍定例健康相談⑮	20 ♥支援センターぶらす⑭ ♥支援センター DEN⑭ 📍2歳児健康相談⑮ ◎動物愛護週間(～26日)⑳	21 ♥支援センターぶらす⑭ ♥支援センター DEN⑭ ♥1歳6カ月児健康診査⑮	22 ♥子育て支援センター⑭ ◎ゴミ収集休み㉔	23 秋分の日 ◎手話言語の国際デー⑪ ♪ほんとの空ふれあい音楽祭⑳ ◎ゴミ収集休み㉔ ♪お城山ルシェ㉔
24 ◎二本松地域防災訓練⑭ ♪赤そば祭り開会式㉔ ♪ガーデニング講座㉔ ♪お城山ルシェ㉔ 	25 ♥支援センターぶらす⑭ ◎大山忠作美術館休館㉔	26 ◎消費税インボイス制度説明会⑪ ♥支援センター DEN⑭ ◎大山忠作美術館休館㉔	27 ♥支援センターぶらす⑭ ♥支援センター DEN⑭ ♥4カ月児健康診査⑮ ♪にほんまつハジメテ会(8月号)㉔	28 ♥支援センター DEN⑭ 📍離乳食ふれあい教室⑮ ♪大山忠作美術館⑭	29 ♥子育て支援センター⑭ ♥支援センターぶらす⑭ 📍定例健康相談⑮ ♪観月の宴⑮	30  今年の提灯祭りは10/7・8・9!

毎月開催！  
**お城山ルシェ** **アクアラバン移動水族館も**  
**同日開催** ★  
 日時 9/23(土)、24(日) 10:00～16:00  
 場所 にほんまつ城報館  
 多目的ホール、休憩ラウンジ、屋外会場(予定)  
 ◎問い合わせ…にほんまつ情報館 ☎(22)6630 Fax(22)6638

・イベントの開催の有無については、各ページに記載の問い合わせ先へご確認ください。  
 ・「今月のごみ収集」および「休日当番医」「休日緊急歯科当番医」は26ページ『暮らしの情報』をご覧ください。

人口と世帯 8/1 現在(前月比) 注:住民基本台帳人口  
 ・人口 男 25,604人(-14) 女 26,057人(-4) 計 51,661人(-18) ・世帯数 20,648世帯(+23)  
 <7月の人口の動き:出生 21人、死亡 72人、転入 120人、転出 87人>



二本松市  
 ウェブサイト  
 (携帯電話用)



この製品は、適切に管理されたFSC® 認証林、再生資源およびその他の管理された供給源からの原材料で作られています。

編集と発行/二本松市総務部秘書政策課 ☎0243(55)5096  
 〒964-8601 福島県二本松市金色403番地1 Fax0243(24)5040  
 二本松市ウェブサイト <https://www.city.nihonmatsu.lg.jp/>