

# にほんまつ

2023

10

No.215

令和5年

10月1日発行

## 二本松の提灯祭り (10月7日～9日)

### 今月の主な内容

- |                           |   |                         |   |
|---------------------------|---|-------------------------|---|
| 二本松の秋……………                | ② | まちの話題……………              | ⑬ |
| 令和4年度決算報告……………            | ⑥ | わが家のアイデア・健康と育児のひろば…………… | ⑮ |
| 市有地を売却します……………            | ⑧ | 二本松イベント&ニュース……………       | ⑳ |
| 新型コロナウイルスの接種に関するお知らせ…………… | ⑪ | 菊人形無料招待券(10月分)……………     | ㉒ |



二本松市  
ウェブサイトを  
スマートフォン  
で見る

# 二本松の提灯祭り 10/7(土)、8(日)、9(月)

宵祭り

本祭り

後祭り

二本松を代表する秋の祭り。

七町全ての太鼓台が揃う宵祭りは、一番の見どころ。

二本松神社の御神火で一斉に提灯に火が灯り、威勢のいい若連の掛け声とお囃子を奏しながら、市内を練り歩く。



令和元年以降、10月最初の「土・日・月」の3日間開催となっています。

※祭典中は、車両の通行が規制されます。詳しくは、広報にほんまつ10月号と同時発送したチラシをご確認ください。

◎問い合わせ…観光課観光振興係 ☎(55)5122 Fax(22)8533

## 針道のあばれ山車

10/6(金)宵祭り、7(土)本祭り、8(日)後祭り

豪快な太鼓の音と若者の勇ましい掛け声が響き渡る。8日の山車もみでは、7台の山車が激しくぶつかり合いながら町内を駆け巡る。

駐車場 東和支所、東和文化センター

◎問い合わせ…東和支所地域振興課

☎(66)2490 Fax(46)4122



## 小浜の紋付祭り

10/7(土)宵祭り、8(日)本祭り

本祭りは若連が紋付羽織袴の正装で、4台の太鼓台を露払いに、天孫降臨を模した荘厳な御神輿渡御行列が町内を練り歩く。

駐車場 岩代支所、岩代公民館

◎問い合わせ…岩代支所地域振興課

☎(65)2803 Fax(55)3005

※祭礼期間中は、車両の通行が規制されます。小浜、針道の交通規制の詳細な時間や場所は、各問い合わせ先までご連絡ください。

広報にほんまつ 2023.10 2

## 第67回二本松の菊人形

「徳川家康」をテーマに菊人形の場面展示を行います。  
千輪咲などの菊花や洋菊(マム)を使用したトピアリーなどとともに秋の霞ヶ城公園をお楽しみください。

期 間 10/10(火)~11/19(日)

9:00~16:00

※期間中は無休です。

会 場 福島県立霞ヶ城公園(国指定史跡二本松城跡)

入場料 一般大人 800円(団体割引20名以上 700円)

障がい者 600円(団体割引20名以上 500円)

中学生以下 無料

駐車場 普通車400台 大型バス15台

(駐車場料金無料)



### 無料招待券をご利用ください!

今月号の32ページに、第67回菊人形の無料招待券が付いています。有効期限がありますので、期間中にお越しください。  
広報紙から切り取ってご利用ください。  
※ご利用は1枚につき1回限りです。

◎問い合わせ…二本松菊栄会事務局(観光課内) ☎(55)5122 Fax(22)8533

## にほんまつ菊手水 ちょうず

色とりどりの菊の花が、手水舎や手水鉢を彩ります。  
二本松市内を巡りながら、お楽しみください。

期 間 10/21(土)~11/19(日)

会 場

(二本松市街地) 二本松神社、龍泉寺、  
市内の商店等(市内各所)

(岳温泉地域) 岳温泉神社、  
岳温泉街(各商店、旅館等)

(安達地域) 油井神社、三島神社(下川崎)

(岩代地域) 東禅寺、西念寺、長泉寺

(東和地域) 高林寺、隠津島神社、  
戸沢八幡神社、諏訪神社

◎問い合わせ…

二本松商工会議所女性会  
☎(23)3211

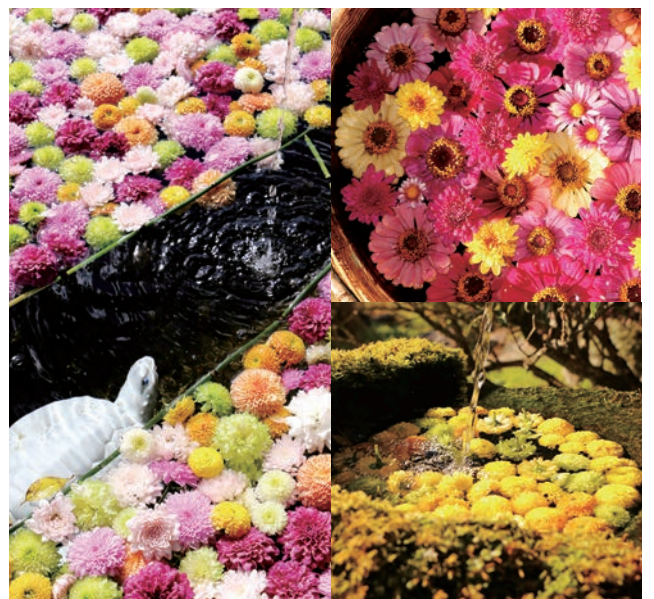

フォトジェニックな  
写真をぜひ!

# 霞ヶ城公園 秋のライトアップ

紅葉の色彩映える霞ヶ城公園の日本庭園ゾーンを、幻想的な光の演出によりライトアップします。庭園内のカエデやモミジ等が、光により色鮮やかに水面に映しだされます。ご家族連れで、幽玄な世界をご堪能ください。

期間 10/7(土)~11/19(日) 16:30~21:00  
 場所 霞ヶ城公園日本庭園(霞池、るり池、傘マツ周辺)  
 ※ライトアップ観賞は無料です。

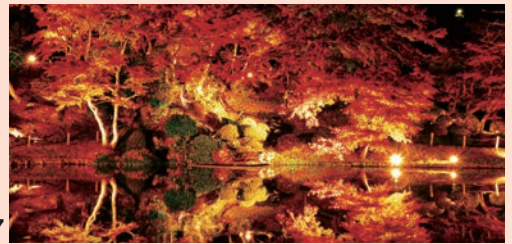

◎問い合わせ…都市計画課公園緑地係 ☎(55)5130 Fax(23)1197

## 2023「二本松の風景」 観光フォトコンテスト作品募集

### 募集部門

- ・ 菊人形・菊手水
- ・ 紅葉
- ・ まつり
- ・ 夜景・イルミネーション

### 応募作品

- ・ カラー(モノクロ可)、四つ切り(ワイド含む)、単写真
- ・ 未発表のものに限ります。
- ・ 1人2点まで応募可。

### 応募資格

特になし

### 応募方法

部門名、題名、撮影場所  
 撮影年月日、撮影者名(フリガナ)、住所、電話番号、年齢を明記した応募票を作品の裏側に貼付し、持参または郵送でご応募ください。

### 作品の返却

返却しません。(応募作品については、にほんまつ城館や市役所などで展示いたします。)

### 応募上の注意

- ・ 二本松市内で撮影された作品であること。
- ・ 1年以内に撮影した作品であること。

・ 被写体が人物の場合、必ず本人の承諾を得ること。

・ 作品の加工について、トリミング、色、明るさの調整は可。ただし、過度に調整された作品は審査の対象外とします。

・ ドローン撮影による応募も可。ただし、航空法をはじめとした各法令を遵守すること。

### 応募締切

【菊人形・菊手水、紅葉】

12月1日(金)

【まつり、夜景・イルミネーション】

令和6年1月19日(金)

### 表彰

- ・ 最優秀賞 1人
- ・ 優秀賞 2人
- ・ 入選 2人

※各賞とも、賞状、副賞有

◎問い合わせ・応募先…

二本松市観光連盟(観光課内)

☎(55)5122  
 Fax(22)8533



## 智恵子の生家・記念館

### 「レモン祭」を開催します

① 智恵子の生家2階特別公開  
 通常非公開としている生家の2階を特別公開します。  
 開催日(土日祝のみ)  
 10月7日(土)

11月5日(日)  
 ※雨天の場合、10月28日午後  
 は、公開しません。

### ② 実物紙絵展示公開

奇跡といわれる智恵子の紙絵の実物を公開します。  
 開催日  
 10月5日(木)  
 5月17日(火)



### ③ みんなで作る

シンメトリー展5作製編5  
 智恵子も数多く生んだシンメトリー作品を、皆さんのオリジナルで作ってみませんか。  
 開催日 10月5日(木)

11月19日(日)

参加した方には、粗品(今季限定)をプレゼントします。

皆さんの作品は、ひとつの作品に仕上げ、次回自主事業開催時に展示します。

### ④ 蘇る智恵子

生家のライトアップ  
 智恵子の命日10月5日にあわせて、生家に智恵子が蘇ります。生家のライトアップを堪能して、智恵子へ追悼の意をあらわしませんか。  
 日時  
 【10月5日(木)】  
 午後5時~8時

※智恵子の生家を無料開放します。鑑賞時は通行車両に十分注意し、歩道からの鑑賞にご協力ください。  
 【11月6日(月)~19日(日)】  
 開館時間内に生家をライトアップします。

共通  
 開館時間・入館料  
 午前9時~午後4時  
 一般 410円  
 小・中学生 210円  
 ※水曜日は休館日となります。

### ◎問い合わせ…

・ 智恵子記念館  
 ☎(22)6151  
 ・ 文化課文化振興係  
 ☎(55)5154  
 Fax(23)1326



# 紅葉まつり2023

「二本松の菊人形」期間中、にほんまつ城報館屋外特設ステージで、さまざまなパフォーマンスが披露されます。  
 入場無料で、どなたでも観覧いただけます。

開催日	開催時間	ステージ内容
10/14(土)	10:00~13:00	ラジオ福島「SUNKIN」公開生放送 ※ゲストのMANAMIさんとMERRY SHONEさんによるミニライブもあります。
10/22(日)	11:00~13:00	おもてなし二本松少年隊演武
	11:25~13:25	弁慶と牛若丸ライブ
10/28(土)	11:00~13:00	IN THE WINDライブ
	11:35~13:35	Toshieライブ
11/3(金・祝)	11:30~	二本松第一中学校合唱部
	-	13:30~
11/11(土)	11:00~13:00	aveライブ
	11:35~13:35	anna callaライブ
11/12(日)	11:00~13:00	NOBYライブ
	11:35~13:35	サル劇場ライブ
11/18(土)	11:00~13:00	平兄弟ライブ
	11:35~13:35	kumajiroライブ
11/19(日)	11:30~12:00	和雅美太鼓 雅パフォーマンス
日時はお楽しみです		大道芸人「羽舞」による突撃パフォーマンス



◎問い合わせ…にほんまつ観光協会 ☎(24)5085

## 市民が主役。

「市長からの手紙」

秋の城下町を絢爛に彩る

ワッショイ！ワッショイ！  
 待ちに待った提灯祭り。

若連、小若、各字祭典委員  
 など、皆が誇りをかけ、それ  
 ぞれの思いを爆発させ、街中  
 が盛り上がります。

福島県重要無形民俗文化財  
 二本松神社例大祭「二本松の  
 提灯祭り」は、日本三大提灯  
 祭りとして福島県を代表する  
 お祭りです。

江戸時代の初め、藩主・丹  
 羽光重公が「良い政治を行う  
 には、領民に神への敬意を高  
 めること」が大事と始められ、  
 以来350年以上の歴史を積  
 み重ね、多くの市民に愛され  
 続けてきました。

提灯祭りでは一番の目どころ  
 は、初日の宵祭り。各町内か  
 ら鈴なりの提灯をつけた7台  
 の太鼓台が繰り出し、二本松  
 神社のかがり火を紅提灯に移  
 します。

太鼓台は威勢のいい若連の  
 掛け声とお囃子を奏しながら  
 市内を勇壮に練り歩きます。

秋の夜空を赤々と焦がしな  
 がら移動する3千もの提灯は  
 見物客の心まで熱くしてくれ  
 ます。



二本松市長  
 三保 恵一

本祭り、例大祭の最も重要  
 な行事である「神輿渡御」が行  
 われます。

七町合同引き廻しも2日目  
 を迎え、午前8時半頃、駅前  
 を出発し、午後3時頃まで行  
 われます。

神社では神輿の宮入が行わ  
 れ、夜は各町内に戻った太鼓  
 台が再び提灯をつけて、字内  
 を練り歩きます。

後祭り、昼はそれぞれの字  
 内を引き廻し、夜は四町と三  
 町に分かれ、合同引き廻しが  
 行われます。名残り惜しさゆ  
 え、なかなかお囃子は止まず、  
 満天の空に鳴り響きます。

今年も、10月7日～9日の  
 土・日・月曜日の3連休で開  
 催されます。

開催にあたり、二本松神社  
 関係皆様をはじめ、二本松若  
 連、町内会、祭典関係皆様、  
 二本松警察署など安全な楽し  
 い祭りのためにご尽力をいた  
 だいております皆様方に感謝  
 を申し上げます。

二本松神社例大祭「二本松  
 の提灯祭り」が、晴天に恵ま  
 れ、事故なく、明るく、盛大  
 に開催できますようお願いして  
 おります。

### 歳入の執行状況

調定額	344億2,596万円
収入済額	336億7,544万円
収入未済額	6億2,577万円
不納欠損額	1億2,475万円
収入率	97.8%

### 一般会計決算額

歳入総額	336億7,544万円
歳出総額	313億9,262万円
差引	22億8,282万円
令和5年度へ繰り越すべき財源	5億9,393万円
実質収支額	16億8,889万円

### 市民1人当たり

市税負担額	13万 390円
市民1人当たりに使われたお金	60万1,829円

## 03 財政健全化判断比率

財政健全化法の規定に基づき、健全化判断比率等をお知らせします

実質公債費比率	8.9%
将来負担比率	41.7%
実質赤字比率	-
連結実質赤字比率	-

#### ●実質公債費比率

実質的な借入金の返済額が、標準的な収入に対してどのくらいになるのかを示す指標です。25%を超えると一部の市債発行が制限されます。

#### ●将来負担比率

実質的な負債の残高が、標準的な収入に対してどのくらいの割合になるのかを示す指標です。350%を超えると、国や県が財政運営に関与することとなる早期健全化団体となります。

#### ●実質赤字比率、連結実質赤字比率

赤字だった場合の標準財政規模に占める赤字の割合です。令和4年度は黒字なので、赤字比率は生じません。

## 04 令和4年度 主な施策の決算概要

二本松市総合計画を軸に、さまざまな事業を実施しました

### □ 健康寿命の延伸

生活習慣病予防事業	1億 657万円
認知症地域支援・ケア向上事業	1,661万円
芝生広場整備事業	2億6,547万円

### □ 地域のちから

市民との協働による地域づくり支援事業	2,755万円
新規就農者支援事業	3,688万円
商店街活性化推進事業	1,348万円
二本松城跡総合整備事業	8,217万円
水防対策の充実	2,419万円
二本松駅南地区整備事業	3億 752万円
上水道第7次拡張事業	1億1,217万円

### □ 新型コロナウイルス感染症対策

16億8,702万円

### □ 人口減少対策

妊婦健康診査事業	3,319万円
出産祝金支給事業	1,038万円
産後ケア事業	51万円

### □ こどもの未来

保育所等施設整備事業補助	1億4,694万円
小・中学校改修整備事業	1億9,508万円



## 05 市債の残高

令和4年度末の市債の残高をお知らせします

会計	年度末残高	市民1人当たり残高
一般会計	327億9,967万円	62万8,803円
企業会計	106億1,650万円	20万3,529円
合計	434億1,617万円	83万2,332円

#### ●用語の説明③

調定額…歳入の内容を具体的に調査し、収入すべき金額として決定した額

収入済額…その年度に調定した収入のうち、期間内に納入された額

収入未済額…その年度に調定した収入のうち、期間内に納入されなかった額

※翌年度も引き続き徴収に努めることとなります。

不納欠損額…督促等を行ったにもかかわらず納付されずに時効が到来してしまった場合や、法令に基づいて債務を免除した場合などについて、損失として処分を行った額

# 決算報告

皆さんが納めた「税金」をはじめとして、「市の財産」「市の借金」「国・県からの補助金」などのお金がどのように使われているかを知っていただくため、定期的に財政状況を公表しています。

## 01 一般会計 歳入

前年度に比べて42億5,499万円の減額

前年度決算額との比較で、固定資産税の増等による市税の増加はありましたが、国による新型コロナウイルスワクチン接種対策関連補助の減少等により、国庫支出金は大きく減少しました。

336億7,544万円(前年比11.2%減)

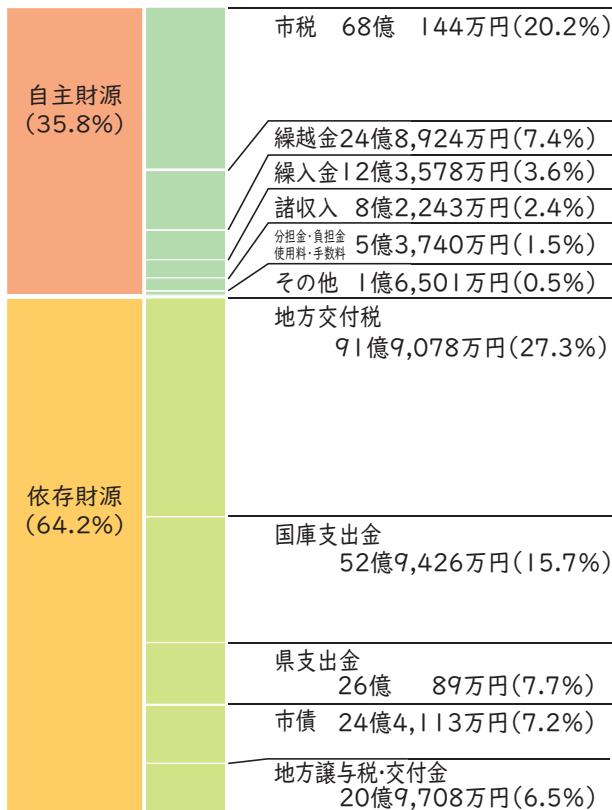

※表記している各項目の構成比は、一部集約している項目について、集約前の構成比を合計しているため、集約後の決算額としての構成比とは異なる場合があります。

### ●用語の説明①

- 市 税**…市民税、固定資産税、軽自動車税、入湯税など
- 繰入金**…基金(市の預金)を取り崩したお金など
- 諸収入**…貸付金の元利収入など
- 地方交付税**…地方公共団体の財源調整を目的として国から交付されるお金
- 国庫支出金・県支出金**…特定の事務事業のために国(県)から交付されるお金
- 市 債**…市の事業や国の施策により発行した借入金

## 02 一般会計 歳出

前年度に比べて40億4,857万円の減額

二本松市総合計画がより効果的に展開されるよう、主要施策を選定し実施しました。また、規模は縮小しつつも、原子力災害に係る放射能除染や健康管理対策を引き続き実施しました。

313億9,262万円(前年比11.4%減)

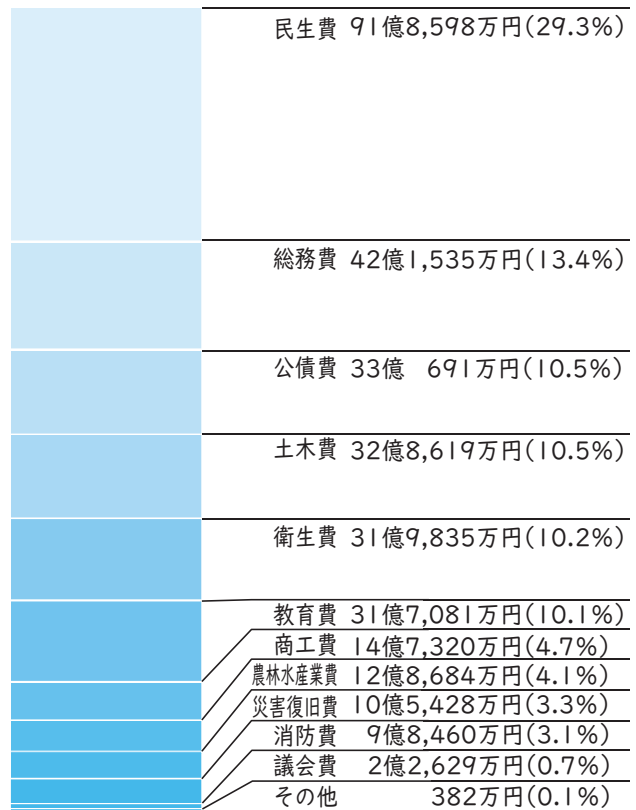

### ●用語の説明②

- 民生費**…福祉、生活保護、子育て支援など
  - 総務費**…自治振興、庁舎等の管理、選挙など
  - 公債費**…市債(市の借金)の返済など
  - 土木費**…道路や河川等の整備、市営住宅管理など
  - 衛生費**…放射能除染、各種検診、予防接種、ゴミ処理など
  - 教育費**…学校教育や生涯学習(社会教育)など
  - 農林水産業費**…水田、畑作、畜産の振興、農林道の整備など
  - 災害復旧費**…地震、豪雨災害などの復旧経費
- ※歳出総額には除染関連支出約7億円が含まれています。

市有地を売却します

売却物件 下表のとおり

※物件詳細は、二次元コードからご確認ください。



申込期間

10月2日(月)～27日(金)  
午前8時30分～午後5時15分  
(土・日・祝日を除く)

申込方法

市ウェブサイトまたは財政課(市役所4階)に備え付けの申込書に必要事項を記入の上、必要書類を添えて左記まで持参してください。

入札日時 11月14日(火)

※入札執行時間は、下表のとおり。

入札会場 市役所2階入札室

入札保証金

入札の参加者には、入札保証金を納付していただきます。

落札者の決定

最低入札価格(予定価格)以上で最高額とします。

※同額の場合はくじで決定。

◎問い合わせ・申し込み:

財政課管財係

☎(55)5081

Fax(22)7023

物件番号	所在地	登記地目	登記面積(m <sup>2</sup> )	(坪)	最低入札価格(円)	入札時間
1	杉田仲之内1-73	宅地	295.21	(89.30)	3,244,000	14:00
2	新座40-19	宅地	368.79	(111.55)	1,785,000	14:15
3	亀谷一丁目252-3	宅地	122.43	(37.03)	2,644,000	14:30
4	油井字松葉31-2	宅地	717.86	(217.15)	12,921,000	14:45
5	油井字松葉48-2	宅地	544.75	(164.78)	12,801,000	15:00
6	小浜字藤町32-1	宅地	235.66	(71.28)	1,857,000	15:15
7	小浜字藤町32-3	宅地	263.76	(79.78)	2,416,000	15:30
8	小浜字芳池70	宅地	1,879.77	(568.63)	8,989,000	15:45
9	針道字佐勢ノ宮5-48	宅地	374.18	(113.18)	3,463,000	16:00
10	針道字佐勢ノ宮5-51	宅地	388.10	(117.40)	3,592,000	16:15
11	針道字佐勢ノ宮5-59	宅地	454.06	(137.35)	4,203,000	16:30
12	針道字佐勢ノ宮5-60	宅地	447.91	(135.49)	4,146,000	16:45



二本松市戦没者追悼式

先の大戦において祖国に殉じ、戦禍に倒れた戦没者の方々を追悼し、冥福をお祈りするとともに、戦争の惨禍が再び繰り返されることのないよう恒久平和を祈念する追悼式を開催します。

関係する方は市から通知を送付しますが、通知のない方で、参加を希望する場合には左記までお問い合わせください。

日時 10月20日(金)  
午前10時～

場所 ほつりん二本松斎場

◎問い合わせ:

福祉課地域福祉係

☎(24)5063

Fax(22)1547

または各支所地域振興課

絶景の紅葉絨毯 《あだたら山ロープウェイ》



◆営業期間 ～2023年11月5日(日)

※早朝運行・特別運行・連休日あり。詳しくは下記ホームページにて

◆営業時間 8時30分～16時30分  
(上り最終15:50/下り最終16:20)

◆料金 片道 大人1,200円 小人 900円  
往復 大人2,000円 小人 1,500円

二本松市奥岳温泉  
ADATARA RESORT あだたら高原リゾート

TEL: 0243-24-2141  
http://www.adatara-resort.com

《あだたら山奥岳の湯》



●営業時間 10時～19時(最終受付18:30)

※メンテナンスによる休業日あり

●料金 金 大人700円 小人500円



30%お得!!  
発行総額6500万円!  
生活応援・プレミアム付  
商品券を販売!

がんばろう二本松  
二本松市共通商品券

二本松商工会議所では、消費を下支えするため、市の補助を受け、プレミアム付商品券を販売します。

商品券の内容

1 セット千円券13枚(1万3千円分)を1万円で購入

1 世帯最大5セットまで購入可能。

商品券の使用

市内の加盟店(詳細は折り込みチラシまたは商工会議所ホームページへ掲載)において無期限で使用可能。

なお、各種金券、公共料金等の支払いには使用できません。

対象者

二本松市民限定の販売。1世帯あたり1通のみ申込可能となります。(同居所にて2通以上の申込があった場合は1通のみ有効)

申込方法

必要事項(購入セット数、郵便番号、住所、氏名、年齢、電話番号、当選された場合の来所時期)を記入の上、往復はがきにより応募してください。予定数を超えた場合は公開抽選会を行います。

申込期間

10月8日(日)～14日(土)

※当日消印有効

※期間外の申し込みは無効

引換期間

11月26日(日)～12月1日(金)

午前9時～午後5時

その他

詳しくは10月8日の新聞折り込みチラシまたは商工会議所ホームページ、会議所ニュース等をご覧ください。  
◎問い合わせ・申し込み:  
二本松商工会議所

〒964-8577

本町一丁目60-1

☎(23)3211



第12回二本松市一周駅伝競走大会

出場チーム大募集!



開催日 11月26日(日) 雨天決行

参加資格

- ・市内に住所を有する方および出身者
- ・市内の学校・事業所・団体等に所属または勤務している方

参加料 無料

申込締切 10月25日(水)

※表彰式は実施しません。賞状は後日郵送し、当日は記録結果書のみ配付します。

小学生の部 城山運動施設区内周回コース

※8区間 9.55km

※1周1.2kmで、1区のみ1周1.15km

※補欠選手によるタイムレースも行います。

スタート 9:00(城山総合体育館前)

ゴール予定 9:50(城山総合体育館脇)

チーム編成 小学生のみ



中学生・一般の部

※8区間 24.9km(コースは下図参照)

区間	中継所	距離
1区 ※女子のみ	秋山商店前	3.0km
2区	川口バス停付近	3.4km
3区	岩南集会所前	3.1km
4区	遠藤建設倉庫前(旧菅野工業所前)	2.6km
5区	藤内地会館前	3.9km
6区	上川崎13区集会所前	2.2km
7区	野辺区生活改善センター前	2.8km
8区	城山総合体育館前(ゴール)	3.9km

スタート 9:30(安達ヶ原ふるさと村駐車場)

ゴール予定 10:50(城山総合体育館前)

チーム編成 中学生の部…中学生のみ  
一般の部 …中学生以上



◎問い合わせ・申し込み…生涯学習課スポーツ推進係 ☎(62)7067 Fax(22)7171

## 10月1日は 国保被保険者証の更新日です

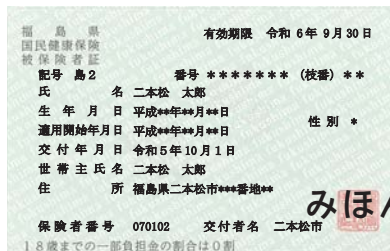

国民健康保険被保険者証は、毎年10月1日に更新を行っています。

被保険者証は、1人1枚のカード型となっています。宛名が印字された被保険者証が台紙に貼り付けてありますので、台紙から剥がしてお使いください。

簡易書留郵便にて郵送しています。届いたら、氏名や住所などを確認してください。

**まだ、受領されていない世帯主の方は？**

受領されていない世帯主の方は、郵便局または国保年金課国保年金係(市役所1階)までお問い合わせください。

記載されている内容に変更がある方は？

被保険者証は、9月1日現在で作成しています。健康保険の切り替えなどで記載事項に変更が生じた場合には、下記届け出先へ14日以内に必ず届け出をしてください。

届け出が遅れると、国民健康保険税等の過払いまたは遡って賦課される場合があります。

## 被保険者証の有効期限は？

被保険者証の有効期限は、通常は翌年の9月30日ですが、年齢(生年月日)によって異なる場合があります。詳しくは左表のとおりです。

### 【被保険者証の有効期限】

生年月日	有効期限	備考
昭和23年10月2日 ～ 昭和24年10月1日	75歳の誕生日の前日まで	75歳の誕生日前に後期高齢者医療制度の被保険者証を郵送します。

被保険者の方の有効期限は？

修学中のため親元を離れている方に交付されている被保険者証(学被保険者証)も、10月1日に被保険者証を更新する必要があります。該当する方には通知を送付していますので、必要書類を添えて更新手続きをしてください。

### 各手続きに必要なものは？

- ① 会社を退職したとき
  - 本人確認書類(運転免許証、マイナンバーカード等)
  - 資格喪失証明書または退職証明書(退職日が分かる書類、扶養から外れた旨の証明書)
- ② 会社に就職したとき
  - 国民健康保険被保険者証
  - 社会保険等の保険証(社会保険に加入した方全員分)
- ③ 学被保険者証を更新するとき
  - 学被保険者証
  - 在学証明書または学生証の写し
- ④ 学被保険者証を廃止するとき
  - 学被保険者証
  - 社会保険等の保険証

交通事故にあった場合は？

交通事故など、第三者から傷病を受けた場合は、必ず左記の問い合わせ先に連絡し、「第三者行為による傷病届」を提出してください。

国民健康保険税は納期内に納めましょう

病院等に通っていないからといって、国民健康保険税を納めない人がいると、納めている人との公平を損なうだけでなく、国民健康保険の健全運営に支障を来します。

国民健康保険税は納期内に納め、皆さんの国民健康保険がきちんと運営できるようご協力ください。

納付期限から1年間納付がない場合には、国保被保険者証の返還を求め、代わりに短期被保険者証または資格証明書を発行することになります。

お問い合わせ・届け出先：  
 国保年金課国保年金係  
 ☎(55)5106  
 Fax(22)1547

**安心な塗装工事をするために**

**屋根・外壁 無料・要予約**

**塗り替え勉強会**

日時 2023年 10/6(金)・7(土)・13(金)・14(土)・20(金)・21(土)・27(金)・28(土)

各組 5組まで

午前部 10:00～11:30(受付 9:45～)

午後部 14:00～15:30(受付 13:45～)

会場 プロタイムズ福島店 ショールーム

福島市 顧客満足度No.1

実施委託先：一般社団法人 全国外壁屋根協議会

2020年10月実施：サイトのイメージ調査

塗装で失敗したくない方ぜひご参加ください!

業者に見積を取る前の「外壁塗装の教科書」プレゼント!!

しつこい営業など一切ありませんので安心を。

屋根・外壁塗装専門店

**プロタイムズ 福島店**

〒960-0231 福島県福島市飯坂町 平野字東石堂12-1

営業時間 9:00～18:00

お申込みは ☎0120-001-282

プロタイムズ福島店 検索

福島県知事許可(般-2)第3429号 株式会社 郡山塗装 福島支店

# 新型コロナウイルスワクチン接種に関するお知らせ

## 令和5年秋接種

9月20日より、初回接種が済んだ(※1)生後6カ月以上の全ての方を対象に「令和5年秋開始接種」が始まりました。

**使用ワクチン** オミクロン株XBB.1.5対応1価ワクチン

**接種券発送スケジュール**(ワクチンの供給状況等により変更となる可能性があります)

接種対象者 (前回接種から3カ月以上)	接種券発送時期	予約開始日	接種開始日
・65歳以上の方 ・64歳以下で基礎疾患等がある方(※2)	発送済	受付中	実施中
・小児(5~11歳) ・乳幼児(生後6カ月~4歳)	9月下旬(発送済)	9/25	10/11(予定)
・12~64歳の方	10月中旬	10月下旬	11/1(予定)



(※1)未接種の方は、引き続き、初回接種用接種券で初回接種が可能です。(XBB対応ワクチン使用)

(※2)4回目接種時以降に基礎疾患の申請があった方です。申請がまだの方や新たに基礎疾患に該当するようになった方で、早期に接種を希望する場合は、市ウェブサイトまたは各保健センター窓口で申請してください。

◎問い合わせ…健康増進課ワクチン接種推進係 ☎(23)6591 Fax(23)1714

**インフルエンザ予防接種  
費用を助成します**

health  
**保  
健**



**接種期間** 10月1日(日)

～令和6年1月末日

※医療機関により異なります。  
※接種の時期は、かかりつけ  
医に相談の上、右記期間内  
に接種してください。

**接種回数**

・13歳未満 2回接種  
・13歳以上 1回接種

(医師の判断により2回接種する場合があります。)

**接種方法**

医療機関での個別接種

※事前の予約が必要です。

**助成対象者** 下表のとおり

**その他**

高齢者インフルエンザの該当の方は、1シーズンで1回の接種となります。

◎問い合わせ:

健康増進課予防係

☎(55)5109

Fax(23)1714



助成対象区分	助成額	自己負担	必要書類
① ・65歳以上 ・60~64歳で予防接種法による該当者(※) ※特定疾患で身体障害者手帳1級相当の方	1回目 <u>3,600円</u> 予診のみ <u>810円</u>	1,500円	・「健康保険被保険者証」等、年齢確認のできる書類 ・60~64歳の特定疾患(心臓、腎臓または呼吸器等)で身体障害者手帳1級相当の方は、「身体障害者手帳」
② ・初回接種時に、6カ月~13歳未満の方 ・妊婦 ・13歳以上の中学生	1回目、2回目ともに <u>1,500円</u> (2回接種で計 <u>3,000円</u> )  1回目のみ <u>1,500円</u>	各医療機関によって異なります。	・妊婦の方 「母子健康手帳」 ・妊婦以外の方 「母子健康手帳」「健康保険証」または「住民票」などの年齢が確認できる書類
③ 上記①②の区分の方で生活保護世帯の方	<u>全額</u>	なし	・生活保護受給証明書 ※福祉課(市役所1階)で、本人の確認できる書類(免許証、健康保険証など)を持参の上、証明書の交付を受けてください。

①~③以外の方への助成はありません。

※①の方で福島県外等の医療機関で接種する場合は、事前手続きがありますので上記までお問い合わせください。

※②の方で二本松市、本宮市以外の医療機関で接種する場合は、事前手続きがありますので上記までお問い合わせください。

※助成の対象は、二本松市内に住所(住民票)がある方です。二本松市以外に住所のある方は、住所地の市町村にお問い合わせください。



**集団健(検)診のお知らせ**

**健(検)診の日程**

**日時・場所** 左表のとおり  
 ※完全予約制で行います。対象地区の指定はありません。  
 ※各保健センターでの代理予約も行っていきます。

**【集団健(検)診日程表】**

月日	時間	会場
子宮頸がん・骨粗しょう症検診 10/6(金) ※午後は骨粗しょう症検診のみ	① 8:30~9:00	二本松保健センター
	② 9:00~9:30	
	③ 9:30~10:00	
	④ 10:00~10:30	
	① 13:00~13:30	
	② 13:30~14:00	
	③ 14:00~14:30	
	④ 14:30~15:00	
総合健(検)診 10/11(水)~14(土) 10/20(金)、21(土)、23(月)~27(金)、29(日)~31(火) 11/1(水)、2(木)	① 8:00~8:30	岩代保健センター
	② 8:30~9:00	安達保健福祉センター
	③ 9:00~9:30	
	④ 9:30~10:00	
	⑤ 10:00~10:30	
	⑥ 10:30~11:00	

※子宮頸がん検診を受ける方は、ロングのフリースカートをご用意ください。



050(36605)4508  
 午前9時~午後5時

**予約方法**  
 【ウェブ予約】  
 24時間受付中  
 【電話予約】平日のみ  
 予約はこちら



予約はこちら

**大腸がん・肺がん(喀痰)検診の検体回収日(予約不要)**

検体回収でも資格(保険証)確認・問診・受付(料金徴収)を行います。

家族が代理で提出する場合、検査する方の保険証・問診票に記入漏れがないか等、確認の上、来所してください。  
**日時等** 左表のとおり

**【大腸がん・肺がん(喀痰)検診 検体回収日】**

月日	受付時間	会場
10/14(土)	11:15~11:45	岩代保健センター
10/20(金)	7:30~10:00	安達保健福祉センター
10/29(日)	11:15~11:45	
11/10(金)	7:30~10:00	

**今月の両親学級 安心した出産に向けて**

**一般コース**

**日時・内容** 10月15日(日) 午前9時~正午

・家庭で子育て、先輩パパママからのアドバイス  
 ・お口を通してのお子さんと  
 の関わり

**対象者**

市内在住の妊婦さんとそのパートナー、育児中の方、祖父母

**講師** 歯科衛生士・保健師

**申込期限** 10月12日(木)

**ようこそ赤ちゃんコース**

**日時・内容** 10月19日(木) 午前9時~正午

・お産の進み方と退院後に役立つ情報  
 ・知っておくと安心!  
 ・母乳の出方と飲ませ方

**対象者**

市内在住で妊娠後期(おおむね妊娠28週(8カ月)~)の妊婦とそのパートナー

**講師** 助産師

**申込期限** 10月16日(月)

**◎問い合わせ先**

健康増進課予防係

☎(55)5109

Fax(23)1714



相続サポートあだち

**相続/遺言無料相談会**

◇11月1日(水) 午後6時~8時

◇二本松市勤労者研修センター2階(郭内北小隣り)

◎電話で佐藤までご予約下さい。◎相続遺言に係る文書作成に関する相談会です。◎守秘義務を守りますので安心してご相談下さい。

〈相談員〉行政書士 佐藤直人(☎23-5980)

秋山孝雄(諸越谷86-1) 石川晃雄(原セ諏訪236)

菅野光夫(下川崎字杉ノ内24-1)

**共通**  
**場所** 安達保健福祉センター  
**持ち物** 母子健康手帳、筆記用具  
**託児** 無料  
 ※事前に申し込みが必要。  
 ※託児を希望される方は、オムツや着替え、ミルクなどをお持ちください。  
**◎問い合わせ・申し込み**  
 子育て世代包括支援センター(安達保健福祉センター内)  
 ☎(24)8660  
 Fax(23)1714



## がん検診を受けましょう

市では、健康増進のため、6月からの施設検診(市が委託する医療機関で実施)や9月からの集団検診において、がん検診を実施しています。

2人に1人ががんになると言われているほど、身近な病気になったがんですが、早期に発見し、早期に治療につなげることで、死亡のリスクを減らすことができます。

### 早期発見には、まず検診

受診していない方は、この機会にぜひがん検診を受診をお願いします。

市の施設検診または集団検診でがん検診を受ける場合には、『がん検診用受診シール』『保険証』を忘れずにご持参ください。

なお、手元に『がん検診用受診シール』がない方は、下記までご連絡ください。

※今年度になってから、市の施設検診または集団検診、人間ドックやかかりつけ医等で既に受けた方は重ねて受ける必要はありません。

### 施設検診

予約受付 12月末日まで

※なるべく早めの予約をお願いします。医療機関の予約状況により、検診項目によっては予約受付を終了している場合がありますので、ご了承ください。

### 実施期間

令和6年2月末日まで

※指定医療機関等の詳細については広報6月号をご覧ください。

### 集団検診

詳細は、本号12頁「集団健(検)診のお知らせ」をご覧ください。



### ◎問い合わせ：

健康増進課予防係

☎(55)5109

Fax(23)1714



## 来年度小学校に入学するお子さんのいるご家庭へ

来年度、小学校に入学予定のお子さんは、平成29年4月2日から平成30年4月1日までに生まれた皆さんです。

このお子さんのいるご家庭には、8月末までに就学時健康診断実施通知書を送付しています。

通知書が手元に届かない場合は、左記までお問い合わせください。

また、本市へ避難されているお子さんと、来年度、本市の学校へ入学を希望される方は左記までお申し出ください。

### ◎問い合わせ：

学校教育課管理係

☎(55)5151

Fax(22)3147

令和6年度  
保育所・幼稚園・認定こども園の入所申込書を配布します

配布開始予定日  
10月16日(月)

### 配布場所

- ・子育て支援課(市役所3階)
- ・各支所地域振興課
- ・各保育所・幼稚園・認定こども園

※市ウェブサイトからダウンロードすることもできます。

### 申込受付期間

#### 【幼稚園】

11月1日(水)～10日(金)

#### 【保育所・こども園】

11月1日(水)～30日(木)

※現在入園されているお子さんは「現況届」を提出してください。(入園されている施設より配付します。)

### 注意点

- ・集団での幼稚園教育の環境を確保するため、園全体の子どもが5人未満の幼稚園は休園となります。
- ・就労証明書など、添付書類の手に配に時間を要する書類もあります。早めの準備をお願いします。

※マイナンバーカードをお持ちの方は、左記二次元コードからマイナポータルにアクセスし、申し込むことができます。



### ◎問い合わせ：

子育て支援課幼保管理係

☎(55)5112

Fax(22)1547



**言 宣 賃 家 低**

**ユーミーマンション**

▶▶ 住んでみませんか! ◀◀

安心快適賃貸!

自然災害に強い  
今、人気のユーミーマンション

TEL 22-8558  
URL <http://www.satou-gumi.co.jp>

二本松市表1丁目552-7  
株式会社 **佐藤組**  
協賛 ユーミーあだたら協力会



誰もが安心して暮らせる地域社会の創造

10月23日～29日は、精神保健福祉普及運動週間です。こころの病気や精神障がいのある方への理解を深める機会としてみてはいかがでしょうか。

◎問い合わせ… 福祉課障がい福祉係 ☎(55)5113 Fax(22)1547

ワンポイント手話

「祭り、祭典、フェスティバル、打つ(太鼓等)」

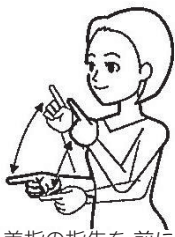

両手人差指の指先を前に向けて交互に上下する (出典：一般財団法人全日本ろうあ連盟【わたしたちの手話 学習辞典1】)

指定難病、小児慢性特定疾病、人工透析患者の方へ見舞金を支給します

対象者

10月1日現在で二本松市に住所があり、次のいずれかに該当する方

- ①10月1日現在で有効な「指定難病医療費受給者証」を持っている方
②10月1日現在で有効な「小児慢性特定疾病医療受給者証」を持っている方
③腎臓機能障害の身体障害者手帳を持っている、人工透析を受けている方
見舞金の額 年額2万円
支給日 原則申請日の翌月申請に必要なもの

- (1)①②の各受給者証もしくはは、③腎臓機能障害の身体障害者手帳
(2)本人様名義の通帳
申請期間 10月2日(月)～31日(火)
◎問い合わせ・申し込み… 福祉課障がい福祉係 ☎(55)5113 Fax(22)1547

または各支所地域振興課市民福祉係

にほんまつ障害者ミニ就職面接会

就職を希望している障がい者の方と、企業の採用担当者が直接面談できる面接会です。開催日(要事前申込) 10月下旬～11月中旬

場所 ハローワーク二本松 2階会議室 (若宮二丁目162-5)
参加事業所 10社(予定)
その他 詳しい日程や参加事業所、申込方法については、左記までお問い合わせください。
◎問い合わせ・申し込み… ハローワーク二本松 ☎(23)0343

肢体不自由者来所相談会

日時 10月27日(金) 午後1時～2時

場所 県庁北庁舎1階 福島県障がい者総合福祉センター (福島市杉妻町2-16)

相談内容 補装具(義肢、装具、車いす等)の購入・修理、医療、

その他更生に関する相談 ※身体障害者手帳をお持ちの方は持参してください。相談料 無料

申込方法

事前に左記まで電話等でお申し込みください。
申込期限 10月10日(火)

◎問い合わせ・申し込み…

福祉課障がい福祉係 ☎(55)5113 Fax(22)1547
または各支所地域振興課市民福祉係

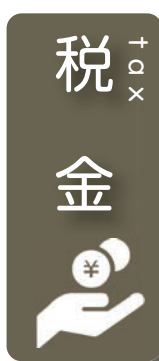

消費税のインボイス制度に関する説明会

日時等 10月24日(火)

- ①消費税の課税事業者向け 午前10時～正午
②消費税の仕組みから知りたい方向け 午後2時～4時

会場

二本松税務署1階会議室 (二本松市亀合1-29)

定員 各回10人(先着順)
申込方法 左記まで電話でお申し込みください。
申込期限 10月19日(木)午後5時
その他

説明会終了後、登録要否を検討している事業者の方を対象に「登録要否相談会」を同時開催します。

◎問い合わせ・申し込み…

二本松税務署 ☎(22)1192

不正軽油の撲滅にご協力ください

不正軽油は、軽油引取税の脱税や環境汚染など、大きな問題となっています。県では、10月を「不正軽油撲滅強化月間」と定め、不正軽油の排除に取り組んでいます。

不正軽油の製造や販売、使用に関する情報がありましたら、左記までご連絡ください。
◎問い合わせ…

県北地方振興局県税部 ☎024(521)2699



## 市議会

### 9月定例会

市議会9月定例会は9月5日に招集され、条例や補正予算などが提案されました。主な議案についてお知らせします。

なお、議会の認定に付した令和4年度決算の詳細は6頁をご覧ください。

**条例等**  
**こども家庭センター条例の制定について**  
 児童福祉法の規定に基づいて、児童や妊産婦の福祉に関する包括的な支援を行うため、こども家庭センターの設置に関し、必要な事項を定めるものです。



### 一般会計補正予算

歳入歳出それぞれ16億6172万8千円を追加し、総額315億3026万5千円とするものでした。主な歳出補正内容は次のとおりです。

- ・道の駅「安達」の施設修繕に伴う管理運営経費 1200万円の増
- ・住民税非課税世帯に対する物価高騰対応緊急支援事業 3475万円の増
- ・こども家庭センター整備事業 359万5千円の増
- ・中小企業者等を支援する新事業チャレンジ補助金 300万円の増
- ・物価高騰に伴う学校給食費に係る賄材料費 1179万5千円の増

## environment hygiene 環境衛生

10月は食品ロス削減月間  
**おいしく楽しく食べきろう**

「食品ロス」は、全国的に問題になっています。家庭からの食品ロスを減らすため、「3キリ運動」を推進します。

### 3キリ運動

#### ①使いキリ

- ・冷蔵庫の中身をチェック
- ↓余分な買い物控える
- ↓食べずに捨ててしまうことを減らす

#### ②食べキリ

- ・食べる分量を把握
- ↓作り過ぎないようにする
- ・「ご飯少なめ」など、あらかじめ食べ切れる量を伝える
- ↓料理を食べ切る

#### ③水キリ

- ・生ごみ約8割は水分
- ↓水分を切つてごみを出す
- ↓ごみの重量が減らせる
- ↓ごみを燃やす際のエネルギーが節約



市では3R運動(リデュース・リユース・リサイクル)の推進と食品ロスを減らすことを目的として組織された「全国おいしい食べきり運動ネットワーク協議会」に参加しています。

市民みなんで、食品ロスを削減しましょう。

### 食品ロスダイアリーをつけてみよう!

NPO法人ごみじゃぱんが、環境省の政策研究事業で、食品ロスダイアリーアプリを開発しました。

このアプリは、どんな食品をどのくらい食品ロスとして捨てたのかを、スマートフォン等で簡単に記録できるウェアアプリです。

食品ロスダイアリーをつけることにより、家庭からの食品ロスが減る傾向があることが分かっています。詳細は、二次元コードをご覧ください。



### ◎問い合わせ:

生活環境課環境衛生係

☎(55)5103

Fax(22)4479

# 人形供養祭



供養料：会員様 1体 50円  
 一般の方 1体 100円

※ガラスケースや雛壇はご遠慮ください

当日来れない方は・・・

10月15日～10月19日 二本松斎場にて  
 受付・お預かり 午後1時～午後4時

お気軽にお問合せください

**丸又葬儀社** ☎0120-03-5598

開催日：10月20日(金)  
 会場：やすらぎの丘 二本松斎場  
 住所：二本松市槻木257番地5  
 受付時間：午前9時～午前11時  
 供養式：午前11時～午前11時15分



初秋の訪れを告げる

## 東和ふるさと祭り



9月2日、東和ふるさと祭りが開催されました。ステージや広場で消防団のドリル演奏やさまざまなイベントが披露されたほか、模擬店も多数出展し、家族連れなど多くの人で賑わいました。また、夜には花火が打ち上げられ、初秋の夜空を大輪の花が彩りました。



安達太良山で防災訓練

## 市民の安全を守るために



8月29日から2日間にわたり、安達太良山の噴火、そして、火山活動沈静化後の捜索・救助を想定して安達太良山火山防災合同訓練が行われました。二本松市を含む安達太良山近隣の市町村や消防本部、福島県、自衛隊、福島地方気象台、福島河川国道事務所の15団体が参加し、登山者の命を守るため、訓練が行われました。



新たに市の史跡に指定

## 江戸時代初期の二本松城主 加藤 明利公を偲ぶ

かとう あきとし



顕法寺(竹田)にある「加藤明利墓所 附 加藤明利位牌」が市の史跡に指定されました。

明利は、江戸時代初期に二本松城主となり、二本松城山頂の本丸石垣や三ノ丸高石垣の整備等を行い、本格的な城郭機能を有した「近世城郭」を完成させた人物です。

明利の墓所は、二本松市内に残る明利の存在を示す唯一の遺跡として大変貴重であり、墓碑と同じ内容が記された明利の位牌も顕法寺に伝えられていることから、市の史跡として指定しました。墓所は、加藤家の菩提寺である顕法寺の墓地の最高所にあり、二本松城を間近に望める区域に選地されています。

### 二本松の歴史年表(抜粋)

1643年 ・白河藩主丹羽光重が二本松に移封となり、安達郡69ヶ村・安積郡41ヶ村を領する。	1628年 ・加藤明利が3万石で二本松に転封となる。	1627年 ・加藤嘉明が会津40万石を与えられ、嘉明の娘婿松下重綱に安達郡内46ヶ村の5万石が与えられる。	1601年 ・蒲生秀行が会津60万石を与えられ、安達郡などが蒲生領となる。	1598年 ・安達郡などが上杉景勝領となる。	1591年 ・安達郡などが蒲生氏郷領となる。	1586年 ・伊達政宗が二本松城を攻め落とす。	1586年 ・築き、二本松城と号す。	1414年頃 ・畠山満泰が白旗ヶ峯に城を築き、二本松城と号す。
---	-------------------------------	--	--	---------------------------	---------------------------	----------------------------	-----------------------	------------------------------------



加藤明利墓所



加藤明利位牌

**アットホーム おおたま**

アットホーム自慢の温泉は、アルカリ泉質で『とろみ』があり、体の芯から温まります！

●ご宿泊 1泊2食付 9,150円～

●ご入浴 大人500円/子供300円

●ご休憩/大広間 大人1,000円

大広間(ご宴会) 2,500円～

※金額は税込み

【定休日：日帰り入浴・レストラン共に毎週水曜日】

お問い合わせ ☎0243-48-2026

ご宿泊・ご休憩のご利用で  
二本松市の温泉等利用券が使えます！

## 二本松法律事務所

NIHONMATSU LAW OFFICE

TEL: 0243-23-0795 予約制

初回相談無料！

月～金

9:00～17:00

弁護士: 井上 航(福島県弁護士会所属)

二本松市若宮2-163-1

NTT二本松ビル4階

ACCESS▶警察署隣・NTTドコモ右脇入口

http://nihonmatsu-lawfirm.jp



めでたく満100歳  
佐久間 積子さん  
(戸沢)



この世に生を受けて一世紀。  
8月6日に佐久間積子さん(戸沢)がめでたく満100歳を迎えられ、二本松市からは賀寿状、福島県からは賀寿状と木杯が贈られました。佐久間さんの長寿の秘訣は「多くの人と話すこと」だそうです。ますますのご長寿をお祈りいたします。



## 令和5年度二本松市優良建設工事表彰式 優れた建設工事を表彰



市が発注した建設工事の中から、優れた建設工事を表彰する「二本松市優良建設工事表彰式」が8月25日、市役所で行われました。令和4年度に完成した工事93件のうち、請負金額が1,000万円以上の工事49件を対象として書類審査および現地審査を行った結果、優良建設工事として8件の工事を決定し、工事を施工した6社を表彰しました。



## 英語指導助手(A L T)として二本松へ エレン レンダール ダイイン Ellen Rendall Dai-Yinさん



英語指導助手(A L T)として、Ellen Rendall Dai-Yinさん(英国出身)が、8月9日、二本松に赴任しました。この日は、安達中学校の授業を担当し、母国語である英語を使って生徒たちとコミュニケーションを図りました。二本松市では、安達中、東和中を担当します。



## 7月の記録的大雨 秋田市へ職員派遣



7月に記録的な大雨に見舞われ、広範囲が浸水した秋田市へ、二本松市から職員を派遣しました。職員は、被害に遭った方々のため、主に家屋被害について、被害状況の聞き取りや被害の程度の判定に携わりました。

※写真(右下)は、一般的な被害調査の様子です。



相続・遺言・土地と建物の名義変更

いぬい  
乾亮太郎 司法書士事務所

不動産登記・会社登記・債務整理・その他

本宮市本宮字南町裡143-1(サンライズもとみや前)

☎ 0243-24-9913

夜間・休日・出張相談可(要予約)お気軽にお電話ください



新商品 命名紙 受付開始!!

- ・お子さまの大切な日のお祝いに!
- ・1枚から作成OK!

お気軽にお問い合わせください!



印刷・デザインのお店  
DIGITAL PLAZA

デジタルプラザ

〒964-0906 二本松市若宮 2-163-1

NTT 二本松ビル 1F

【営業時間】9:00~18:00

【定休日】土・日・祝日

☎0243-62-2151



さいとう みつき  
齋藤 美月ちゃん(油井)  
令和4年生まれ/1歳  
父：勝敏さん 母：美樹さん  
みーちゃん1歳の誕生日おめでとう☆  
どんどんできることが増えていくね！  
これからも健康でのびのびと大きくなってね！



みうら めい  
三浦 明ちゃん(竹田)  
平成30年生まれ/5歳  
父：祐太さん 母：実子さん  
歌って踊って、ひとりノリツッコミでみんなを笑わせてくれるめいちゃん♥  
これからもその笑顔で、周りのみんなを明るく元気にしていってください♪



ほんだ かいり  
本多 快吏くん(上平内)  
令和元年生まれ/4歳  
父：大輔さん 母：真登香さん  
☆4歳☆のお誕生日おめでとう！！  
優しく、お話上手な快ちゃん♡♡  
これからも、快ちゃん♡スマイルでみんなを癒してね★



たかの りお  
高野 莉緒ちゃん(油井)  
令和2年生まれ/3歳  
父：勇太さん 母：奈津子さん  
お誕生日おめでとう。  
いつも可愛い笑顔をありがとう。  
おしゃべりも上手になったね。  
沢山食べて大きくなってね♡



よこき はると  
横木 陽土くん(油井)  
平成30年生まれ/5歳  
父：成剛さん 母：智美さん  
5歳の誕生日おめでとう♪  
妹のお世話をしてくれて、ありがとう。  
いつの間にか、お兄ちゃんをしている姿をみると成長しているなど感じるよ。  
みんな、はるとが大好きだよ。



かんの れい  
菅野 怜くん(高田)  
平成29年生まれ/6歳  
父：直光さん 母：千晶さん  
怜くん6歳の誕生日おめでとう☆  
来年は小学生！  
いつまでも笑顔の素敵な怜くんできてね♪

### 育児教室(10月)

地域	行事名等	日時	内容	場所	問い合わせ		
二本松	親子教室	0・1歳児	6日、13日 (金曜) 9:45~11:00	おさんぽにこう	二本松保健センター	子育て支援センター ☎(23)0415	
		2歳児以上	3日、17日 (火曜) 9:45~11:00	公園であそぼう			
	育児講座など	0歳から未就学児	16日(月)、17日(火)	8:30~16:00			えほんの日(お菓子の絵本)※時間内見学自由
			19日 (木曜)	13:30~14:30			育児セミナー【要予約】
			20日 (金曜)	9:45~11:00			菊人形を楽しもう【要予約】
			24日 (火曜)	14:30~15:30			ふれあいたいむ
			27日 (金曜)	9:30~12:00			ハロウィンを楽しもう【要予約】
子育て広場	通常開放：毎日(土・日・祝日を除く)	8:30~16:00	年齢制限なし(保護者同伴)				
安達	支援センター ぶらす	3日(火)、23日(月)	10:00~11:00	プレスクール	子育て支援センター (認定こども園 まゆみぶらす内)	地域子育て支援センターぶらす ☎(24)8347 ※内容等詳細はお問い合わせください。	
		5日、19日 (木曜)	10:00~12:00	栄養相談、身体測定			
		11日、25日 (水曜)	10:30~11:00	認定こども園の先生と遊ぼう			
		12日(木)、20日(金)、31日(火)	11:50~	地域・親子昼食会			
		17日(火)、30日(月)	10:00~11:30	親子制作			
		26日 (木曜)	10:30~11:00	お誕生会			
		通常開放：毎日(土・日・祝日を除く)	9:30~16:00	年齢制限なし(保護者同伴)			
	支援センター Den	2日、16日 (月曜)	10:00~10:30	赤ちゃんひろば	子育て支援センター (認定こども園 まゆみ内)	地域子育て支援センターDen ☎(24)6745 ※内容等詳細はお問い合わせください。	
		5日、12日、19日、26日 (木曜)	10:00~、10:30~	絵本の読み聞かせ、体を動かそう(リズム遊び)			
		6日、20日 (金曜)	9:30~11:00	作って遊ぼう(親子制作)			
		10日、24日 (火曜)	9:30~11:30	身体測定、栄養相談			
		11日(水)10:30~、20日(金)14:00~		園内見学			
		11日(水)、23日(月)、31日(火)	17:30~	こども食堂			
		23日(月)、31日(火)	11:50~	親子昼食会			
通常開放：毎日(日・祝日を除く)	9:00~16:00	年齢制限なし(保護者同伴)					
岩代	すくすく広場	12日 (木曜)	9:45~11:00	おまつりごっこをしよう	岩代公民館	小浜保育所 ☎(55)2124	
		26日 (木曜)	9:45~11:00	ハロウィンを楽しもう	岩代保健センター		
		通常開放：毎日(土・日・祝日を除く)	8:30~13:30	年齢制限なし(保護者同伴)	小浜保育所		
	さくらっこ広場	通常開放：毎日(土・日・祝日を除く)	8:30~13:30	年齢制限なし(保護者同伴)	いわしろさくらこども園	いわしろさくらこども園 ☎(57)2709	
東和	わくわく広場	3日、24日 (火曜)	9:45~11:00	運動遊びを楽しもう など	東和保健センター	とうわこども園 ☎(24)8125	
		通常開放：毎日(土・日・祝日を除く)	8:30~13:30	年齢制限なし(保護者同伴)	子育て支援センター (とうわこども園内)		



# わが家のアイドル

～10月生まれのおともだち～

就学前のお子さんを誕生月にご紹介します。11月号に掲載を希望される方は、10月5日(木)までに写真とコメント(50字程度)をお寄せください。※ウェブサイトからの申し込みも可能です。(秘書政策課秘書広報係)



**渡邊 未紘くん(館野)**  
令和3年生まれ/ 2歳  
父：亮太郎さん 母：浩美さん  
2歳のお誕生日おめでとう☆  
今やわが家の立派なモンスター!!  
これからの成長が楽しみで仕方ありません。  
ヤンチャ息子よ、望むところだ!!  
いつも喜怒哀楽ありがとうございます♪



**武藤 叶くん(油井)**  
令和元年生まれ/ 4歳  
父：智哉さん 母：未来さん  
かなちゃん4歳のお誕生日おめでとう♡  
いつもママとパパを笑わせてくれてありがとう。  
4歳も楽しい毎日にしようね! 大好き!



**本田 蘭ちゃん(油井)**  
令和3年生まれ/ 2歳  
父：祐輔さん 母：春奈さん  
2歳のお誕生日おめでとう!  
おしゃべりも日に日に上手になって、成長スピードに驚きの毎日です! 素敵な1年にしようね! 蘭ちゃん大好き♡



**半澤 緋彩くん(油井)**  
令和4年生まれ/ 1歳  
父：廉さん 母：亜沙美さん  
1歳のお誕生日おめでとう。  
いつもニコニコ元気なひーくん。  
楽しい思い出たくさん作ろうね。



**中島 琉翔くん(小浜)**  
令和4年生まれ/ 1歳  
父：和美さん 母：沙耶香さん  
1歳おめでとう!  
お兄ちゃん達に負けないくらい元気いっぱい大きくなろうね!



乳幼児健診・健康相談の  
問い合わせ...  
健康増進課保健係  
☎(55)5110 Fax(23)1714  
二本松保健センター  
☎(55)5108 Fax(23)6662  
岩代保健センター  
☎(65)2820 Fax(65)2838  
東和保健センター  
☎(66)2499 Fax(46)4122

※「予約制」のものについては、事前に電話等でご予約ください。

## 乳幼児健康相談

### 離乳食ふれあい教室(★要予約)

対象 離乳食開始から1歳程度のお子さんと保護者

日時	期日	場所	時間
	10/5(木)	安達保健福祉センター	9:00~12:00
	10/24(火)	岩代保健センター	

※個別相談となります。開催3日前までに電話で申し込みください。

### 2歳児健康相談(★要予約)

対象者	期日	場所	時間
令和3年7月15日~8月23日生	10/4(水)	安達保健福祉センター	9:00
	11/8(水)	二本松保健センター	~11:30

※個別相談となります。開催3日前までに電話で申し込みください。

### フリー相談(予約不要)

場所 子育て世代包括支援センター Mum(安達保健福祉センター内)  
内容 乳幼児の身体測定や相談を行います。  
時間 9:00~17:00(年末年始・土日祝日は除く)  
※電話での相談も受け付けます。☎(24)8660 Fax(23)1714  
※毎週月・水曜日の午前9時から正午までは、助産師も対応しています。(助産師への相談は要予約)



## 乳幼児健康診査

### 4カ月児健康診査(★要予約)

対象者	期日	場所	受付時間
令和5年5月21日~6月20日生	10/18(水)	安達保健福祉センター	12:30~13:35

### 10カ月児健康診査

・対象者は満10カ月を迎えた方です。(まだの方は、1歳前まで受診できませんので早めに受けましょう)  
・個別健診で実施していますので、問診票と「10カ月児健康診査のお知らせ」(4カ月児健診時に配付)をご覧ください。

### 1歳6カ月児健康診査(★要予約)

対象者	期日	場所	受付時間
令和4年1月7日~1月31日生	10/11(水)	安達保健福祉センター	12:45~13:50
令和4年2月1日~2月26日生	11/9(木)		12:30~13:30

### 3歳児健康診査(★要予約)

対象者	期日	場所	受付時間
令和2年1月5日~1月20日生	10/3(火)	安達保健福祉センター	11:50~13:00
令和2年1月21日~2月2日生	10/12(木)		12:30~13:35
令和2年2月3日~2月25日生	11/7(火)		11:50~13:00

## 定例健康相談

健康増進課予防係 ☎(55)5109 Fax(23)1714

実施日	場所	内容	受付時間
10/2(月)	二本松保健センター	保健・栄養・歯科相談	9:00~11:00
	岩代保健センター		
10/16(月)	安達保健福祉センター		
	東和保健センター		

\*相談担当 保健相談...保健師、栄養相談...栄養士、歯科相談...歯科衛生士  
\*電話等での予約を受け付けています。待ち時間も軽減できますので、ぜひ予約しておいでください。  
\*体調が悪い場合は参加はご遠慮ください。  
\*健診結果の相談もできますので、健診結果、お薬手帳(ある方)をご持参ください。

## 【10月】催事等のご案内

※入場料等、詳しくはお問い合わせください。

開催日	会場	催事等の内容	開始時間	問い合わせ
10/1(日)	コンサートホール	第22回 二本松市邦楽と舞踊の会	13:00	二本松市邦楽舞踊協会 市川 ☎(22)5369
10/7(土)~ 11/5(日) ※土日祝のみ	大山忠作 美術館	ワークショップ2023 「忠作さんの干支で缶バッジ をつくろう！」	10:00 ~16:00 (最終受付15:30)	大山忠作美術館 ☎(24)1217
10/15(日)	コンサートホール	亀谷まちづくり協議会 「秋の二本松 お琴と歌と朗読と」	13:00	露伴亭 ☎(22)4312
10/19(木)	市民交流センター	年金出張相談会	10:00 ~15:00	街角の年金相談センター福島 ☎024(531)3838
10/22(日)	安達文化ホール	第3回あぶくま歌謡祭	9:30	あぶくま歌謡 ☎080(6000)2031
10/29(日)	コンサートホール	あだたら混声合唱協会 定期演奏会	14:00	久納 ☎(23)4021

催し

# お知らせ

Information

市役所  
二本松市金色403-1  
☎(23)1111  
安達支所  
二本松市油井字瀧石1-2  
☎(23)1221  
岩代支所  
二本松市小浜字北月山27  
☎(55)2111  
東和支所  
二本松市針道字蔵下22  
☎(46)2111  
市ウェブサイトアドレス  
<https://www.city.nihonmatsu.lg.jp/>

## 消防団秋季検閲

開催日 10月22日(日)  
開始時間・場所等

地区隊	開始時間	観閲場所	式典・訓練場所
二本松	8:30	中町地内	石井小学校グラウンド
安達	8:45	渋川字東金成田地内	渋川小学校運動場
岩代	9:00	西新殿字実五郎内地内	新殿小学校運動場
東和	9:00	針道字町地内	旧針道小学校校庭

※雨天時は、体育館で式典のみを行います。  
※団員招集のためサイレンを午前7時に吹鳴します。

◎問い合わせ:

生活環境課生活防災係

☎(55)5102

Fax(22)0790



## 令和5年度各地域文化祭

各地域で文化祭が開催されます。日程等は左表のとおりです。

地域	内容	日時	場所	問い合わせ	
二本松	総合美術・文芸展	10/20(金)~22(日)	9:00~17:00	二本松文化センター	文化課文化振興係 ☎(55)5154
	芸能発表会	10/22(日)	10:00開演	二本松市民会館	
安達	作品展	11/3(金・祝)~5(日)	9:00~16:30 ※5日は16時まで	安達公民館	安達公民館 ☎(23)3721
	芸能発表会	11/3(金・祝)	10:00開演	安達文化ホール	
岩代	作品展示	10/28(土)、29(日)	9:00~16:00	岩代公民館	岩代公民館 ☎(55)2260
	芸能発表会	10/29(日)	10:00~16:00	岩代総合文化ホール	
東和	展示部門	10/14(土)、15(日)	9:30~16:00 9:00~15:00	東和文化センター	東和公民館 ☎(46)4111
	芸能発表会	10/15(日)	10:30開演		

## 若手農業者の集い

これからの二本松市の農業を担っていく概ね50歳未満の若手農業者を対象に、情報交換、意見交換、新たな横の連携を生み出す交流の場を設ける初めての試みとなります。専門・兼業農家、これから農業を始めた方など、農業の規模や営農類型に条件はありませんのでぜひご参加ください。

日時 11月24日(金)

午後6時30分~

場所 ラポートあだち

(油井字瀧石16)

内容 情報交換、懇親会

会費 1人4000円(当日支払)

申込方法

左記まで電話にてお申し込みください。

申込期限 11月10日(金)

◎問い合わせ・申し込み:

農業振興課農政係

☎(55)5116

Fax(22)8533



## Noby トランペットコンサート

日時 10月29日(日)  
午後1時～

(開場：正午)

場所 安達文化ホール

出演

Noby(トランペット)  
安田実男(トランペット)  
田中雅子(ヴァイオリン)  
YUKIYOSWIFT  
(トランペット)  
HARMY(エレクトーン)

チケット

価格 3000円

販売所

Nobyトランペットオ  
フィス、市民交流センター  
ほか

◎問い合わせ…

Nobyトランペットオ  
フィス

☎090(4046)6905



第8回藤蔭満樹舞踊公演

## 日本舞踊「ひびき」

### ウィンスパニッシュギター

一部は古典舞踊、二部はス  
パニッシュギター、ドンアル  
マスのライブ。スパニッシュ  
ギターにのせての日本舞踊と  
のコラボをお楽しみください。

日時 11月19日(日)

午前10時30分～

(開場：午前10時)

場所 二本松市民会館

チケット

価格 2000円

販売所

市民交流センター、若松屋  
書店、アーバンホテル



◎問い合わせ…

藤蔭満樹

☎090(2608)1587

## 教室・講座

### どうする石川弾正

#### 塩松の戦国時代



旧安達郡の東部は、戦国時  
代ごろには「塩松」と呼ばれて  
いました。

伊達氏、田村氏、相馬氏、  
二本松氏の狭間で翻弄されな  
がら塩松の戦国時代を生き抜  
いたのが百目木城主「石川弾  
正光昌」。

その生涯は「どうする?」と  
いう決断を迫られることばか  
り。百目木地区周辺に残るゆ  
かりの地を歩きながら、塩松  
の戦国時代をたどります。

開催日 11月7日(火)

午前10時～午後3時

※雨天決行

場所

岩代公民館、現地

対象 市内在住、在勤者

受講料 900円

※昼食代400円を含む。

※受講料は当日お持ちくださ  
い。

定員 20人(先着順)

講師

二本松市文化財保護審議会

委員 日下部 善二氏

申込方法

各公民館等に備え付けの申  
込用紙に必要事項を記入の上  
左記窓口へお申し込みくださ  
い。電話、ファックス、二次  
元コードからも申し込み可能  
です。



申込期限 10月27日(金)

その他

午後はバスで現地まで移動  
して散策します。歩きやすい  
靴・服装でお越しください。



百目木城址

◎問い合わせ・申し込み…

岩代公民館

☎(55)2260

Fax(55)2070

## 福島県の倉庫・工場建築専門



ひかりシステム倉庫

- ★補助金サポート
- ★土地探しからトータルサポート
- ★無料見積もり受付中!

坪 **19.8万円**～  
低価格の実現



【お問合せ】 WEB: ひかりシステム倉庫 福島 検索 専門サイト公開!  
TEL: 0243-33-2370 住所: 福島県本宮市本宮字戸崎7番地1

## うちの子「結婚」しないのかしら?

— 独身のお子様の結婚支援・孤立化対策 —

「孫の顔を見れないかも」「結婚する気がなさそう」  
「自分たちがいなくなった後が心配」  
そんな不安に仲人が親身に対応します。  
お気軽にお問い合わせ下さい。

結婚相談所ムスベル TEL: 024-953-5434

## 教室・講座

### 女性限定体験講座 シェイプアップ講座

コース・開催日等  
左表のとおり

①木曜コース			②土曜コース		
10/14 (土)	栄養講座※1	安達保健福祉センター	10/14 (土)	栄養講座	安達保健福祉センター
10/19 (木)	骨盤美整 ※骨盤のゆがみを整えることで、腰痛の改善につながります。	二本松しんきん城山プール	10/21 (土)	バレトン	二本松しんきん城山プール
10/26 (木)			10/28 (土)	骨盤美整	
11/ 2 (木)	バレトン ※バレエ・ヨガ・フィットネスを組み合わせる有酸素運動です。	二本松しんきん城山プール	11/ 4 (土)	(プール内) アクアダンス	
11/ 9 (木)			11/11 (土)	(プール内) シェイプアップアクア	

※1 木曜コースの初回は、土曜日の開催となります。

### 開催時間(各回共通)

午後1時30分～3時

### 対象者

次の全てを満たす方  
40～74歳の女性

- ・ 昨年度健診を受けている
- ・ 昨年度の特定健診の結果、BMI(肥満度)25以上30未満
- ・ 治療中の病気がない方(脂質異常症のみ治療中の方は対象)

### 参加費

無料

### 定員

各コース15人(先着順)

### 講師

二本松しんきん城山プール  
スタッフ  
市保健師、管理栄養士

### 準備物

プール内で行う講座は、水着、バスタオル、更衣室ロッカー代(100円)を持参してください。

### 申込方法

電話、Eメール、かんたん

### 申請でお申し込みください。

### ◎問い合わせ・申し込み

### 健康増進課予防係

☎(55)5109

Fax(23)1714

Eメール

yobo@city.nihonmatsu.g.jp



### 家庭で始められる誤嚥予防 「嚥下体操を生活に取り入れてみよう」

日時 10月20日(金)

午後2時～2時45分

### 場所

JCHO二本松病院  
1階ロビー

### 講師

JCHO二本松病院  
摂食・嚥下障害看護認定看護師  
武藤 麻里子氏

### ◎問い合わせ

JCHO  
二本松病院  
☎(23)1231



### 足腰しゃんしゃん教室

コース	曜日	日時	場所	対象者	送迎対象	定員	費用	申込期限
二本松	金	12/ 1～ 3/ 1	石井住民センター	65～84 歳の方	二本松地域	20人 (先着順)	無料	11/ 1 (水)
安達	水	12/ 6～ 2/28	上川崎住民センター		安達地域	20人 (先着順)		

※令和4年度に「足腰しゃんしゃん教室」へ参加された方は対象外です。

※年度内1コースの参加となります。

※送迎を希望される方は申込時にご相談ください。

※送迎対象地域以外の方でも、自分で会場まで来られる場合は参加可能です。

### ◎問い合わせ

### 高齢福祉課包括ケア推進係

☎(23)3600

Fax(22)1547

### 「こどもと一緒に歩もう」 里親入門講座

### 日時・場所

①10月19日(木)

午前10時～11時30分

伊達中央交流館

(伊達市北後22番地1)

②10月24日(火)

午前10時～11時30分

福島市市民会館

(福島市霞町1番52号)

### 対象者

地域における子育て支援や里親制度、児童福祉に関心のある方

### 内容

・ 講義「里親ってなあに? 里親制度を学ぼう」  
・ 里親体験談

### 定員

各回20人

### 参加費

無料

### ◎問い合わせ・申し込み

福島県中央児童相談所  
(福島市森合町10-9)

☎024(534)5101

土日祝日を除く午前8時30分～午後5時15分

Fax024(534)5211

Eメール

tyuuou.jisou@pref.fuk

ushima.g.jp

ushima.g.jp



## 春には満開の桜を 『桜の育て方』研修会

日本一のさくらの郷へ

実技を中心とした研修に参加して、桜の育て方を学んでみませんか。

開催日時(雨天決行)

11月7日(火)

午前10時～正午

会場

城山第二体育館駐車場

対象者

桜の育て方や剪定などに関心のある方

受講料 無料

講師

元公益財団法人日本花の会

結城農場長

田中 秀明氏

持ち物 筆記用具、雨具

申込方法

電話またはファックスで左記までお申し込みください。

◎問い合わせ・申し込み:

観光課観光立市係

☎(55)5095

Fax(22)85333



## 市民交流センター 歴史文化講演会



窯元が語る二本松の焼き物

の歴史～萬古焼・二本松焼～

江戸時代から続く二本松萬古焼。その継承と木型修復を行った井上氏に改めて萬古焼の歴史や二本松焼との違いなどを語っていただきます。

また、実際に粘土で2種類の皿作りを体験します。自分で作り、より深く二本松の焼き物について知ってみませんか?

日時 11月25日(土)

午後1時半～5時頃

(受付:午後1時～)

会場 市民交流センター

2階創作スタジオ

対象 小学生以上

※小中学生は保護者同伴

参加料 1500円(材料費として)

定員 20人(先着順)

講師 井上窯代表

井上 善夫氏

※事前申込が必要です。

※講演会当日申込不可。

◎申し込み・問い合わせ:

二本松市市民交流センター

☎(24)1215

市民交流センター  
アイシングクッキー講座

## 市民交流センター アイシングクッキー講座

クッキーにカラフルな砂糖

のクリームでデコレーション

した、アイシングクッキー作りを体験できます。

季節に合ったモチーフを気軽に作れる内容です。

日時 10月17日(火)

午前10時～正午

会場 市民交流センター

2階創作スタジオ

受講料 2500円(材料費込)

募集定員 8人(先着順)

講師 アンペル代表

アンペル代表

申込期限 10月10日(火)

◎申し込み・問い合わせ:

二本松市市民交流センター

☎(24)1215

安田 絵里氏

画像はイメージです



## 合併処理浄化槽を設置しましょう

10月1日は「浄化槽の日」

10月1日は、水環境の改善と合併処理浄化槽の普及促進を図る「浄化槽の日」です。

合併処理浄化槽は、家庭や事業所から排出された汚水を微生物の力で浄化する装置です。下水道が通っていない地域で、河川の水質浄化に役立っています。

浄化槽は、定期的に保守点検・清掃をすることや年1回の法定検査が義務付けられていますので、適切な管理に努めてください。

以前、よく使用されていた単独処理浄化槽(みなし浄化槽)では、風呂や台所、洗濯機等から排出される生活排水が処理されないまま河川に流され、河川の水質悪化につながります。

単独処理浄化槽を使用している方は、合併処理浄化槽への切り替えをお願いします。

要件を満たす合併処理浄化槽を設置する場合、補助金が交付されます。詳しくは下記までお問い合わせください。

### 【浄化槽設置整備事業補助金】

区分	新築の補助額	単独浄化槽等からの転換の補助額	付記
5人槽	166,000円	332,000円	延べ床面積130㎡以下
7人槽	207,000円	414,000円	延べ床面積130㎡超
10人槽	274,000円	548,000円	二世帯・大家族住宅

※自らが居住する住宅に設置する方が対象となります。

※合併浄化槽設置に伴い不用となる単独槽、くみ取り槽を撤去する場合は、撤去費や宅内配管工事費補助金額(増改築の場合を除く)が加算になる場合があります。

※工事が始まる前に申請してください。事後申請は補助が受けられません。

◎問い合わせ:

上下水道課下水道管理係

☎(55)5138

Fax(62)1033

または各支所地域振興課



## 暮らし

### 「特設行政相談所」開設

10月16日～22日は「行政相談週間」です。

#### 相談内容

国、県および市や特殊法人等の仕事に関しての苦情や困っていること、心配なこと、分からないこと、要望したいことなど

日時 10月16日(月)

午前10時～午後3時

場所 東和支所2階

第2会議室

相談料 無料

行政相談委員

【二本松地域】

原田慶一さん(根崎)

【安達地域】

服部栄一さん(油井)

【岩代地域】

深井総一郎さん(杉沢)

【東和地域】

齋藤一彦さん(木幡)

◎問い合わせ…

生活環境課生活防災係

☎(55)5102

Fax(22)4479



### 「調停相談会」開催

#### 相談内容

離婚、相続・遺産分割、扶養等家庭内の問題、借金問題、土地・建物の紛争、交通事故による損害賠償等の問題など

日時 11月18日(土)

午前10時～午後0時30分

(受付は正午まで)

場所 二本松福祉センター

相談料 無料

相談員

調停委員、各種専門家など

◎問い合わせ…

福島地方・家庭裁判所総務課

☎024(534)2194

### 「司法書士による 成年後見相談会」

#### 相談内容

高齢者・障がい者に関する法律問題、成年後見、遺言、相続、登記など

日時・場所(要予約)

10月5日(木)

午後6時～8時30分

郡山市労働福祉会館

10月7日(土)

午後1時～4時10分

福島県司法書士会館

相談料 無料

◎問い合わせ・予約先…

福島県司法書士会

(公社)成年後見センター・

リーガルサポートふくしま

支部

☎0120(81)5539

(平日午前10時～午後0時

30分、午後1時30分～4時)

### 「市民無料相談会」

#### 相談内容

税金・相続・多重債務・年金・登記・各種許認可・法律問題など

日時 10月29日(日)

午前10時～午後4時

(受付は午後3時30分まで)

※事前予約は不要です。

場所 コラッセふくしま

3階企画展示室

相談料 無料

主催団体

福島県土地家屋調査士会福

島支部、(公社)福島県不動産

鑑定士協会、福島県行政書士

会福島支部、福島県社会保険

労務士会福島支部、福島県司

法書士会福島支部、東北税理

士会福島支部

### 協賛団体

福島県弁護士会福島支部

◎問い合わせ…

福島県不動産鑑定士協会代

表幹事

☎024(529)5168

### 「野生きのこの出荷制限」

県北地区で採取された「野生きのこ」(県の非破壊検査で基準値以下であることが確認されたまつたけを除く)は、放射性物質の影響により出荷が制限されています。不明な点は左記までお問い合わせください。

①年度が変わっても出荷できません。

②基準値(100Bq/kg)以下でも出荷できません。

③加工食品の原料にも使用できません。

④フリマアプリ・無人直売所等の個人売買でも出荷できません。

⑤他人への譲渡もご遠慮ください。

◎問い合わせ…

福島県東北農林事務所

森林林業部林業課

☎024(521)2632

## 相続遺言の無料相談会

4日間開催 事前予約制 10:00～15:00

10/4[水] 11[水] 18[水] 25[水]

相談会場 おおたま法務事務所  
福島県安達郡大玉村 玉井字の郷86番地1 メーブルハイムの郷C号室

専門家 司法書士 丹治 泰弘  
行政書士 (福島県司法書士会 福島支部 支部長)

ご予約ダイヤル | 事前予約制(お電話でお申込下さい)  
**0243-24-6585**

## 伝わる 聞こえる 補聴器

無料お試し実施中!

メガネ・時計・補聴器

### トミタメガステージ二本松店

☎0243-24-6531 二本松市作田237-3  
営業時間：午前10時～午後7時 毎週水曜日休日



## 募 集

自衛官募集



募集種目		採用資格	受付期間	試験日
陸上自衛隊 高等工科学校 生徒	推薦	男子で中卒(見込含)17歳 未滿の者 ※推薦の資格については下記 までお問い合わせください。	10/ 1 ~12/ 1	R6. 1/ 6 ~ 8 ※いずれか1日を指定されます。
	一般		10/ 1 ~ R6. 1/ 5	1次 R6. 1/13,14 2次 R6. 1/25~28 ※いずれか1日を指定されます。
自衛官候補生	陸上・海上・ 航空	18歳以上33歳未滿の者	年間を通じて	受け付け時にお知らせします。

◎問い合わせ・資料請求先…生活環境課・各支所地域振興課または自衛隊福島募集案内所 ☎024(545)7995

## 市営住宅等の入居者募集

募集住宅(募集要項)

10月2日(月)に市ウエブサイト、申込窓口等で公表

募集期間

10月2日(月)~16日(月)

抽選会・説明会

10月24日(火)

入居者資格

- ・市税の滞納がない方
- ・暴力団員でない方
- ・住宅の種類ごとに所得要件あり

- ・現に同居し、もしくは同居しようとする親族がある方
- ※満60歳以上の方、身体障害者手帳(1~4級)をお持ちの方等は単身でも入居可(申込可能住宅に制限があります。)

注意点

- ・申し込みの詳細は、募集要項をご確認ください。
- ・申し込みのない住宅は11月上旬に随時募集を行います。

◎問い合わせ・申し込み

建築住宅課住宅係

☎(55)5133

Fax(23)1197

設管理係

## 年 金

国民年金保険料の納付について

ついて

保険料は、納付対象月の翌月末日(月)が納付期限です。(10月)が納付対象月の場合、納付期限は11月末日(月)

保険料未納期間がある場合、不測の事態が発生した際に、障害基礎年金や遺族基礎年金を受け取ることができない場合があります。

過去2年以内に納め忘れがある方は、2年以内の保険料を納めてください。  
※納付期限から2年を過ぎると、時効により納めることができなくなります。

保険料のお支払いが困難なときは?

経済的な理由等で国民年金保険料を納付することが困難な場合には、保険料の全額または一部が免除となる「国民年金保険料免除・納付猶予制度」があります。

これらの保険料免除期間や納付猶予された期間については10年以内であれば、申し込み

みにより保険料を納付(追納)することが可能です。

※一部(4分の3、半額、4分の1)免除については、減額された保険料を納付しないと、未納期間として扱われますので、ご注意ください。

※納付書を紛失してしまった場合には納付書再発行の申請が必要です。また、年金の免除制度を利用する場合にはいくつかの条件がありますので、左記までお問い合わせください。

◎問い合わせ

東北福島年金事務所

☎024(535)0141

Fax024(535)3529

国民年金基金のご案内

国民年金基金は、第1号被保険者・任意加入被保険者の方が、国民年金(老齢基礎年金)に上乗せして、将来受ける年金額を増やすことができる公的な年金制度です。

※掛金は、選択した給付の型加入口数、加入時の年齢性別によって決まります。  
※65歳から一生涯年金が受け

取れ、契約時に確定した掛金と年金額は変わりません。

※税制面で優遇されます。

◎問い合わせ

福島県国民年金基金

☎0120(5)4192

http://www.npfa.or.jp

国民年金保険料のご案内を民間業者に委託していただきます

日本年金機構では、国民年金保険料が未納となっている方に対して、電話や文書による納付のご案内を民間業者に委託しています。

ただし、訪問員が現金をお預かりすることはありません。手数料を要求すること、金融機関やコンビニエンスストアにおいてATMの操作をお願いすることもありません。

また、年金手帳や年金証書、通帳やキャッシュカード等を預かることもありません。

委託事業者

(株)アイヴィジット

☎(55)5106

Fax(22)1547

◎問い合わせ

国民年金課国民年金係

☎(55)5106

Fax(22)1547

## 除雪ボランティアにご協力ください

冬期間の市道(歩道)除雪をお手伝いいただける、除雪ボランティアを募集しています。除雪ボランティアは、個人や地域住民の団体の方々に市道の除雪にご協力いただくもので、あらかじめ市に登録が必要となります。

### ボランティア内容

- 融雪剤の散布
  - 市で貸し出しする小型除雪機での作業
  - 個人所有の機械で行う除雪作業 など
- ※昨年度以前から登録されている団体等は、再登録の必要はありません。

※詳しくは、下記までお問い合わせください。

### ◎問い合わせ…

土木課維持係 ☎(55)5125 Fax(23)1197  
または各支所産業建設課



## 道路に張り出した樹木等は危険です！

個人の宅地や山林等から道路上に張り出した枝や竹などは、道幅を狭く感じさせ、歩行者や通行車両の事故につながる恐れがあります。次のような場合、**土地の所有者の方は、樹木等の伐採または枝打ちをお願いします。**

- 道路、歩道へ樹木の枝や竹が張り出している。
  - 枯れ木、折れ枝などによる通行への障害またはその恐れがある。
  - 樹木や竹の繁茂により通行への障害またはその恐れがある。
- ※緊急の場合は、道路通行の支障になる枝などを予告無く伐採・撤去することがあります。

### ◎問い合わせ…

市道 土木課維持係 ☎(55)5125 Fax(23)1197  
または各支所産業建設課  
県道 福島県二本松土木事務所業務課 ☎(22)1151 Fax(62)2019



## ① 市内の環境放射線量測定値 (測定日：9/1) ※表中「-」の表記は、機器調整中のため測定結果なし。

測定地点	R5	R4	測定地点	R5	R4	測定地点	R5	R4
二本松市役所	0.11	0.11	安達支所	0.06	0.07	田沢(曲山集会所)	0.09	0.10
二本松住民センター	0.09	0.10	渋川住民センター	0.11	0.11	初森(初森老人憩いの家)	0.08	0.08
塩沢住民センター	0.07	0.07	上川崎住民センター	0.14	0.13	東和支所	0.09	0.09
岳下住民センター	0.13	0.12	下川崎住民センター	0.12	0.11	木幡住民センター	-(※)	0.09
杉田住民センター	0.09	0.09	岩代支所	0.10	0.10	太田住民センター	0.09	0.08
石井住民センター	0.08	0.08	新殿住民センター	0.09	0.09	戸沢住民センター	0.10	0.09
大平住民センター	0.14	0.15	旭住民センター	0.08	0.08	戸沢(熊野谷集会所)	0.11	0.09
あだたら体育館	0.06	0.07	田沢集会所	0.06	0.05			

## ③ 飲料水(水道水)の放射性物質モニタリング検査結果

水道・簡易水道では週に1回の放射性物質モニタリング検査を行っています。令和5年9月6日採水分までの検査結果において、放射性物質は未検出(検出限界値以下)でした。

※ゲルマニウム半導体検出器の検出限界値はおおむね1Bqとなっています。

### ◎問い合わせ…

- 生活環境課環境衛生係(除染担当) ☎(22)1581
- 市放射性物質測定センター ☎(55)5160
- 上下水道課水道管理係 ☎(55)5135

## ② 自家消費農産物の放射性物質測定結果(市独自)

市放射性物質測定センターなどで測定した作物のうち、特に検査数の多かった4種類の作物の測定結果です。この測定結果は、放射性物質を市独自に測定した数値であり、出荷あるいは販売等の目安となる数値ではありません。(測定年月日：R5.8/1~31・単位：Bq/kg)

品名	測定件数	不検出数	検出数	基準値超過(100Bq/kg)	セシウム	
					最小値	最大値
キュウリ	5件	5件	0件	0件	不検出	
枝豆	4件	4件	0件	0件	不検出	
カボチャ	4件	4件	0件	0件	不検出	
なす	4件	4件	0件	0件	不検出	

※左表はセシウムの合計値(セシウム134+セシウム137)のみの公表となっています。  
※検出限界値は、測定物の重量や密度により測定物毎に異なります。検出限界値未満のものを不検出としています。

## 二本松警察署からのお知らせ

犯罪発生状況(令和5年1月~8月)

	二本松地区	安達地区	岩代地区	東和地区	不明等	合計	前年対比
侵入盗		1	2			3	2
空き巣	2	3				5	5
出店荒し	7(1)	4				11(1)	3
その他	12(3)	12(1)				24(4)	14
非侵入盗			1			1	-1
車上ねらい	21(3)	2	7	4(1)		34(4)	22
自転車盗	3	8				11	11
器物損壊	3(1)	1				4(1)	-1
住居侵入	1(1)			1		2(1)	1
その他	21(1)	5(1)	1		2	29(2)	13
合計	70(10)	36(2)	11	5	2	124(13)	69
前年対比	38	21	7	1	2	69	

※( )は8月の発生件数



地域で子供の見守りを!!  
日常生活の中、気軽にできる「ながら見守り」活動の協力をお願いします。



## 全国地域安全運動

10月11日(水)  
10月20日(金)

みんなでつくろう 安心の街

空き巣ねらい・忍び込み防止

自動車盗・車上ねらい防止



◇わずかな時間の外出でも玄関や小窓のカギをかける。



◇車を離れるときは貴重品を持ち出し、必ずロックする。



◇自転車には必ずツーロックをする。

POLICEメールふしま

登録専用アドレス(GRコード、または

pmt01@uh28.asp.cuenote.jp)

に空メールを送信してください。

二本松警察署 電話 23-1212





## 防火診断にご協力ください

消防本部では、65歳以上の一人暮らし世帯を訪問し、防火安全指導を通して火災および事故等の防止を図っています。

### ※注意事項

- ・防火診断で訪問する際は、事前連絡(電話)を行っています。
- ・防火診断を実施するに当たり、消防職員が費用を請求したり、消火器・住宅用火災警報器等を販売することはありません。
- ・訪問する消防職員は、制服や作業服を着用し、必ず身分証明書をもってお伺いします。
- ・不明な点等ございましたら下記までお問合せ下さい。

◎問い合わせ…安達地方広域行政組合 消防本部北消防署 ☎(22)1211 Fax(22)1355



高齢の方の火災による被害が増加しています！

### 防火診断でチェックする項目の例

住宅用火災警報器の設置・作動状況、家の外周部、コンロ・ボイラー等の使用状況、火気の使用状況、電化製品および配線等の状況 など

## 消費生活センター からのお知らせ

いつの間にか高額に…。スマホの古いサイトに気を付けて！

(トラブル防止のポイント)

古い師や鑑定士を名乗る者から、「最後まで鑑定を受けないと不幸になる」などと言葉巧みに引き止められ、高額な費用となるケースがみられます。相手の言葉をうのみにせず、冷静になりましょう。また、やりとりの内容は証拠となるので、スクリーンショット等で残しておきましょう。

相談日 月曜～金曜(祝日、年末年始は除く)  
相談場所 市役所本庁1階(生活環境課前)  
受付時間 9:00～12:00、13:00～15:00



◎問い合わせ…消費生活センター ☎(24)7200 Fax(22)4479

## 9月の市内商品価格 (お買い物の目安に)

品目	規格	9月調査 平均価格(円)	8月調査 平均価格(円)	対8月比 (%)
塩さけ	甘塩切身100g	253	254	▲0.3
キャベツ	1kg	179	168	6.5
豚肉	もも肉中100g	213	228	▲6.5
鶏卵	Mサイズ1パック10個入り	264	284	▲7.0
みそ	赤みそ1kg	331	308	7.4
砂糖	上白糖ポリ袋1kg入り	273	254	7.4
灯油	白灯油18L(配達)	2,285	2,131	7.2
LPG	家庭用10m <sup>3</sup> 使用価格	8,911	8,915	0.0

◎問い合わせ…生活環境課生活防災係  
☎(55)5102 Fax(22)4479



## 図書館だより Nihonmatsu City Public Library

今月は二本松図書館の新着本をご紹介します。



### 『榎ノ原戦記』

花村萬月/著 (徳間書店)

太平洋戦争。  
寒村で起きた悲喜劇。  
静と綾。上榎ノ原で生まれた双子の姉妹には不思議な力が宿っていた。  
戦火の中、二人が人々を導く先は天国か地獄か――。

二本松図書館 ☎(23)5082 Fax(23)5500

休館日 10/2(月)、10(火)振替休館、16(月)、23(月)、30(月)、31(火)月末休館

※10/9(月・祝)は開館しています。

※閉館時は、玄関脇のブックポストへご返却ください。

おはなしのへや

日時 10/7(土)  
10:30～11:00  
内容 「おとがきこえる」

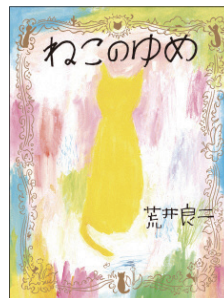

### 『ねこのゆめ』

荒井良二/著 (NHK出版)

行きたい場所、なりたい自分、会いたい人。  
想像することの楽しさや未来に続いていく希望を、温もりあふれる絵と心地よい言葉で紡いだ、荒井良二初めての「ねこ」の絵本。

岩代図書館 ☎(55)3255 Fax(55)3242

休館日 10/2(月)、9(月・祝)、16(月)、23(月)、30(月)、31(火)月末休館

おはなし会(幼児から小学生と保護者)

日時 10/21(土)10:00～11:00

場所 旭公民館

内容 おはなし、つくってあそぼう など

※事前に来館または電話にてお申し込みください。

※事前申込者が子ども3人未満の場合は中止になることがあります。

雑誌リサイクルフェア

日時 10/21(土)～29(日)※なくなり次第終了  
保存期限の過ぎた雑誌をお譲りします。

JR安達駅東西自由通路活用事業①

**旧駅舎98年の歩み展**

旧安達駅舎は、大正6年に開業。平成28年に新駅舎に引き継ぐまでの98年間、安達地域の玄関口として多くの人々を見守り続けてきました。歩み展では、写真とともに、旧駅舎の一部などを展示公開します。

**日時** 9/30(土)～10/29(日)

※右記コンサートの開催中は観覧できません。

**会場**

JR安達駅東西自由通路西口1階コンコース

**入場料** 無料



JR安達駅東西自由通路活用事業②

**駅に響け「ほんとの空」コンサート**

安達駅に「駅ピアノ」が設置されて3年。この間多くの方々に利用していただきました。その安達駅で皆さんに気軽に音楽を楽しんでもらえるコンサートを開催します。

**日時** 10/9(月・祝) 13:30～14:20頃

**会場**

JR安達駅東西自由通路西口1階コンコース

**入場料** 無料

**出演** トランペット Noby

ピアノ 沼田 良子

**その他**

- ・若干数の座席はありますが、基本的には立ち見での観覧となります。
- ・駅利用者の通行に支障をきたす場合は、入場を制限させていただく場合があります。
- ・車でお越しの際は、駅前広場の有料駐車場または、臨時駐車場をご利用ください。
- ・安達駅では、コンサートの案内を行っていません。駅への問い合わせはご遠慮ください。
- ・問い合わせの際は、下記までご連絡ください。



◎問い合わせ…安達支所地域振興課地域振興係 ☎(23)9024 Fax(23)8241

智恵子講座2023

**「智恵子抄」全作品を熟読するパート2～その背景と意味を読み解く～**

美と愛に生涯を捧げた高村光太郎と智恵子。2人の波乱万丈の生涯を赤裸々に表現した「智恵子抄」。その核心に肉迫します。



**内容等**

日時	内容
10/9(月・祝)	芸術精進期の作品「樹下の二人」から「美の監禁に手渡す者」 闘病苦難期の作品「人生遠視」から「或る日の記」まで 別離追慕期の作品「レモン哀歌」から「うた六首」まで
11/19(日)	
12/17(日)	

**会場** 市民交流センター

**講師** 智恵子のまち夢くらぶ代表 熊谷 健一氏

**定員** 20人

**参加料** 3,000円(全3回分、テキスト代含む)

**申込方法** 下記までお申し込みください。

◎問い合わせ・申し込み…智恵子のまち夢くらぶ事務局 ☎(23)6743 (受付：9:00～18:00)

令和5年度二本松市芸術鑑賞事業および安達地方地域振興文化事業

## 加藤登紀子コンサート2023

「百万本のバラ」などの多くのヒット曲で知られる加藤登紀子さんによる平和への祈りのコンサートを開催します。世代を問わず魅了する歌声や「子どもに音楽を贈る会 福島しあわせ運べるように合唱団」他とのコラボレーションを存分にお楽しみください。

**日時** 12/17(日) 開場16:15 開演17:00

**会場** 二本松市民会館

**入場料**(税込、全席指定)

前売3,000円 当日3,500円(前売り完売時は発売しません)

※未就学児童の入場はご遠慮いただきますので、ご注意ください。

(チケット持参でも入場不可)

※このコンサートは公的助成による特別料金となっています。

**チケット販売** ※お1人様4枚までとなります。

**【販売開始日】** 10/20(金) 9:00~

**【販売場所】**

販売場所	販売時間	土日祝日の取り扱い	問い合わせ
二本松市文化課(市役所3階)	9:00~17:00	ありません	☎(55)5154
二本松文化センター	9:00~17:00	ありません	☎(23)5121
市民交流センター	9:00~19:00	施設へお問い合わせください	☎(24)1215



### 駐車場

指定駐車場(市民会館駐車場等)には限りがあります。

来場に当たっては公共交通機関をご利用になるか、車での来場の場合は、極力乗り合わせでご来場ください。

◎問い合わせ…文化課文化振興係 ☎(55)5154 Fax(23)1326

荘厳な音色を東和で

## 2023パイプオルガンコンサート

**日時** 10/15(日)

開場13:30 開演14:00

**会場** 東和小学校体育館

**入場料** 無料

**演奏曲**

オルガン&ピアノ J. S. バッハ

「主よ人の望みの喜びよ」

坂本龍一「戦場のメリークリスマス」

モーツァルト「フルート四重奏曲 第3番ハ長調」

ほか

**演奏者**

オルガン

竹佐古 真希

ピアノ

寺田 晶子



◎問い合わせ(17:30以降) …

ふるさとネットワークTOWA

佐久間 ☎090(1938)6863

高齢者等への虐待を防止するために

~認知症を理解して、尊厳のあるケアを~

## 高齢者等虐待防止講演会

**日時** 10/15(日) 13:30~15:00

**会場** 安達文化ホール

**参加料** 無料

**講師** 一般社団法人福島県社会福祉士会長

松本 喜一氏

※同時手話通訳を行います。

◎問い合わせ…高齢福祉課長寿福祉係

☎(55)5114 Fax(22)1547

毎月開催!

## お城山ルシェ

作家の個性が光る手作り品や食べ物の販売、手作り体験などが楽しめます。

**日時**

10/28(土)、29(日)

10:00~16:00

**場所** にほんまつ城報館イベント広場(予定)

◎問い合わせ…にほんまつ城報館

☎(22)6630 Fax(22)6638



# 暮らしの情報

Information on living



## 休日当番医

受付時間

9:00~11:30  
14:00~16:30

- ・急な場合を除いて、できるだけ時間に余裕を持って受診願います。
- ・印は、小児科対応医療機関
- ・当番医が変更になる場合がありますのでご注意ください。

10/1(日)	土川内科小児科	梶木	☎(22)6688
	渡辺クリニック	本宮市高木	☎(34)3311
	鈴木皮フ科クリニック	本町	☎(22)6877
8(日)	佐藤内科胃腸科医院	油井	☎(22)0174
	JCHO二本松病院	成田町	☎(23)1231
	東北病院	本宮市青田	☎(33)2588
9(月・祝)	よしだこどもクリニック	本宮市高木	☎(34)6418
	安斎内科胃腸科医院	若宮	☎(22)3001
15(日)	土川産婦人科医院	松岡	☎(22)0035
	整形外科内科リウマチ科 小林医院	根崎	☎(22)0682
	野地眼科医院	若宮	☎(23)0024
22(日)	和田医院	小浜	☎(55)2303
	いしわたクリニック	本宮市荒井	☎(63)2826
	ばばクリニック	油井	☎(24)7122
29(日)	東和クリニック	針道	☎(66)2122
	栞記念病院	住吉	☎(22)3100
	やなぎほり皮膚科クリニック	本宮市高木	☎(24)1028



## 休日歯科当番医

受付時間

10:00~11:30  
13:00~15:30

休日緊急歯科当番医は、緊急な場合の応急処置的な治療を目的に開設しています。緊急を要しない場合や高度な治療を必要とする場合は、通常の開業時間に受診ください。なお、当番医が変更になる場合がありますのでご注意ください。

10/1(日)	岩本歯科医院	本町	☎(22)0033
8(日)	デンティスト ワタナベ	若宮	☎(22)0612
9(月・祝)	今古堂歯科医院	西新殿	☎(57)2184
15(日)	さとうデンタルクリニック	油井	☎(62)0418
22(日)	この歯科	竹田	☎(24)7371
29(日)	栞病院 歯科	本町	☎(23)1990



「3年ぶりの宮詣」  
(2022「二本松の風景」観光フォト  
コンテストまつり部門最優秀賞)

## 今月の表紙

3年振りに、昨年は通常開催。連なった太鼓台が近づく足音を休ませ、お囃子に耳を澄ませては、提灯祭りを楽しみました。祭シーズンはこれからが本番。三連休は市内一円を巡って祭三昧で過ごしてみたいいかが？



## 今月のごみ収集



■10/9(月・スポーツの日)は、祝日ですが、ごみ収集を行います。

ただし、祭礼のため、二本松地区の一部については収集が休みとなります。  
※もとみやクリーンセンターへの搬入はできませんのでご注意ください。

◎問い合わせ…

もとみやクリーンセンター ☎(33)5499  
生活環境課環境衛生係 ☎(55)5103



## 今月の水道修繕当番

二本松・安達地域 (株)吉田設備 ☎(54)2933  
岩代地域 (有)佐藤設備工業 ☎(55)2152  
東和地域 (株)野地工業所 ☎(22)0539



## 今月の納税 納期限：10/31(火)

市県民税 (3期)  
国民健康保険税 (4期)  
介護保険料 (4期)  
後期高齢者医療保険料 (3期)



## 今月の献血(10月)

~400ml献血にご協力ください~

献血の際は、献血カード、献血手帳または本人確認のできる証明書(運転免許証・健康保険証)等をご持参ください。

期日	実施時間	場所	地域
10/10(火)	16:15~17:00	福島県農業共済組合 県北支所【駐車場】	二本松
	9:00~10:00	(株)日東福島工場【敷地内】	
10/26(木)	10:30~12:00	(株)ニチノーサービス 福島事業所【敷地内】	安達
	13:30~15:30	安達保健福祉センター【駐車場】	
	16:00~17:00	(株)野地組【駐車場】	

※会場の都合により実施時間を変更する場合があります。  
※駐車場に限りがある場合があります。

◎問い合わせ…健康増進課予防係  
☎(55)5109 Fax(23)1714



# 江戸時代屈指の和算家 磯村 吉徳 (?~1710)

遠く江戸時代から現在に至るまで、安達太良山麓より約18キロにわたり豊富な浄水を提供している用水、「二合田用水」を設計測量したのが、和算家であった磯村吉徳でした。

『世臣伝』によると、磯村は尾張国(愛知県)に生まれたといわれ、江戸の和算家高原吉種に学び、肥前国(佐賀県)鍋島孫太夫に仕えていました。二本松に来たのは承応元年(1652年)で、藩主丹羽光重公に召し抱えられたのは万治元年(1658年)です。

光重公が二本松藩主として着任後、すぐに城内・城下の大整備を断行していく中で、二本松城防備という軍事的条件で欠けていたのが用水でした。しかし、幕府は城郭の新規建築や修築といった工事に対して、厳しく規制していました。

そのため、本工事は幕府に無届で着手されたと伝えられています。結果的には、城防備のほか、灌漑用水による米の増産、衛生・防火など、多くの利点を生み出すことができたのです。

幕府に対して内密に進める工事のため、その測量、作業はほとんどが夜間に行われたとも伝えられています。また、工事着手と完成の年代も記録がないため定かではありません。

『二本松城沿革誌』は、当時の様子を「遠きは道に迷いし者の搜索のためとて、数人の提灯者を山野に放ちて奔走せしめ、近くは線香に点火せしめて、それを目標に測量せり」と記述しています。

磯村には、家臣としての藩への功績のほか、和算学者としても優れたものがありました。

磯村がまとめた全5巻からなる『算法闕疑抄』は、江戸時代の和算書のベストセラーの一つになっています。この著書の特徴は、それまでの和算の内容を全てまとめ、しかも、従来の書と比較して非常に詳細に記述した点にあります。本書は当時の和算の総決算書であり、磯村の数学者としての力量を示し、磯村流和算を不動なものとしたのです。

宝永7年(1710年)7月24日、磯村は亡くなりました。法号は「慶誉向善」、市内根崎の善性寺に眠っています。



二合田用水



善性寺の磯村吉徳墓所



二本松ふるさと人物史  
二本松市ウェブサイト

(切り離してご使用ください)

## 第67回二本松の菊人形 ~徳川家康~

期 間 10/10(火)~11/19(日)

9:00~16:00

※期間中は無休です。

会 場 福島県立霞ヶ城公園(国指定史跡二本松城跡)



《二本松物産展も開催♪ ~にほんまつ城報館2F~》

期 間 10/7(土)~11/19(日) 9:00~16:30



菊人形会場では物産展で使える割引券を配付!  
割引券で10% OFF



※割引券は数量に限りがあります。

開催中

にほんまつ城報館1F  
二本松歴史館[第2展示室]

朝河貫一博士生誕150年記念企画展

あさかわまさずみ かんいち おやこ  
朝河正澄・貫一父子物語

期間等 ~11/19(日)

※菊人形期間中は無休です。

9:00~17:00

(最終入館16:30)

入場料 無料

※常設展は有料(大人200円、高校生以下100円)です。



お知らせやイベントをまとめたカレンダーを掲載しています。問い合わせ先や詳しい情報は、掲載ページを確認ください。

# 2023 October 10月 にほんまつ カレンダー

## カレンダー内の記号

- ♥… 健康と育児
- ♪… イベント
- ◎… その他
- 🍷… 市民相談
- 📖… 図書館事業
- ⑩等… 掲載ページ

日	月	火	水	木	金	土
<b>1</b> ♪コンサートホール⑳ ♪安達駅旧駅舎98年の歩み展(～29日)㉘ ♪朝河貫一博士生誕150年記念企画展(～11/19)(9月号③)	<b>2</b> ♥支援センターDEN⑱ 🍷定例健康相談⑲ ◎城山プール休み(～8日)	<b>3</b> ♥子育て支援センター⑱ ♥支援センターぶらす⑱ ♥わくわく広場⑱ ♥3歳児健康診査⑲	<b>4</b> 🍷2歳児健康相談⑲	<b>5</b> ♪智恵子の生家・記念館レモン祭(～11/19)④ ♥支援センターぶらす⑱ ♥支援センターDEN⑱ 🍷離乳食ふれあい教室⑲ 🍷無料人権・行政相談⑲ 🍷成年後見相談会⑳	<b>6</b> ♪針道のあばれ山車(～8日)② ♥子育て支援センター⑱ ♥支援センターDEN⑱	<b>7</b> ♪二本松の提灯祭り(～9日)② ♪小浜の紋付祭り(～8日)② ♪霞ヶ城公園秋のライトアップ(～11/19)④ ♪大山忠作美術館(～11/5)㉔ 🍷成年後見相談会⑳ 📖二本松図書館㉗ ♪二本松物産展(～11/19)⑳
<b>8</b>	<b>9</b> スポーツの日 ♪「ほんとの空」コンサート㉘ ◎ごみ収集休み(二本松の一部地区)⑳	<b>10</b> ♪二本松の菊人形(～11/19)③ ♥支援センターDEN⑱ 🍷無料人権・行政相談⑲ 	<b>11</b> ♥支援センターぶらす⑱ ♥支援センターDEN⑱ ♥1歳6カ月児健康診査⑲	<b>12</b> ♥支援センターぶらす⑱ ♥支援センターDEN⑱ ♥すすく広場⑱ ♥3歳児健康診査⑲	<b>13</b> ♥子育て支援センター⑱	<b>14</b> ♪霞ヶ城公園紅葉まつり(～11/19)⑤ ♪文化祭(東和)(～15日)⑳ ♪朝河貫一博士生誕150年記念講演会(9月号③)
<b>15</b> ♥両親学級⑫ ♪コンサートホール㉔ ♪パイプオルガンコンサート㉔ ◎高齢者虐待防止講演会㉔	<b>16</b> ♥子育て支援センター⑱ ♥支援センターDEN⑱ 🍷定例健康相談⑲ 🍷特設行政相談所㉔	<b>17</b> ♥子育て支援センター⑱ ♥支援センターぶらす⑱	<b>18</b> ♥4カ月児健康診査⑲	<b>19</b> ♥両親学級⑫ ♥子育て支援センター⑱ ♥支援センターぶらす⑱ ♥支援センターDEN⑱ ♪市民交流センター㉔ ◎里親入門講座㉔	<b>20</b> ◎戦没者追悼式⑧ ♥子育て支援センター⑱ ♥支援センターぶらす⑱ ♥支援センターDEN⑱ ♪文化祭(二本松)(～22日)⑳ ◎嚙下体操㉔	<b>21</b> ♪菊手水(～11/19)③ 📖岩代図書館㉗
<b>22</b> ♪安達文化ホール㉔ ◎消防団秋季検閲㉔	<b>23</b> ◎精神保健福祉普及運動週間⑭ ♥支援センターぶらす⑱ ♥支援センターDEN⑱	<b>24</b> ◎消費税インボイス制度説明会⑭ ♥子育て支援センター⑱ ♥支援センターDEN⑱ ♥わくわく広場⑱ 🍷離乳食ふれあい教室⑲ ◎里親入門講座㉔	<b>25</b> ♥支援センターぶらす⑱ 	<b>26</b> ♥支援センターぶらす⑱ ♥支援センターDEN⑱ ♥すすく広場⑱	<b>27</b> 🍷肢体不自由者来所相談会⑭ ♥子育て支援センター⑱	<b>28</b> ♪文化祭(岩代)(～29日)⑳ ♪お城山ルシェ㉔ 
<b>29</b> ♪コンサートホール㉔ ♪安達文化ホール㉔ 🍷市民無料相談会㉔ ♪お城山ルシェ㉔ 	<b>30</b> ♥支援センターぶらす⑱	<b>31</b> ♥支援センターぶらす⑱ ♥支援センターDEN⑱	<b>1</b> 	<b>人口と世帯</b> 9/1現在(前月比) 注:住民基本台帳人口 ・人口 男 25,556人(－48) 女 26,015人(－42) 計 51,571人(－90) ・世帯数 20,658世帯(+10) <8月の人口の動き> 出生 15人 死亡 67人 転入 74人 転出 112人		

(切り離してご使用ください)

・「今月のごみ収集」および「休日当番医」「休日緊急歯科当番医」は30ページ『暮らしの情報』をご覧ください。

■編集と発行/  
 二本松市総務部秘書政策課  
 ☎0243(55)5096 Fax0243(24)5040  
 〒964-8601  
 福島県二本松市金色403番地1  
 二本松市ウェブサイト  
<https://www.city.nihonmatsu.lg.jp/>



二本松市  
ウェブサイト  
(携帯電話用)



この製品は、適切に管理されたFSC®認証林、再生資源およびその他の管理された供給源からの原材料で作られています。

「第67回二本松の菊人形」  
 無料招待券は、  
 紙版にのみ掲載しています。