

大空に色とりどりの幡をはためかせ

～12/3(日)開催 木幡の幡祭り(本文・21ページ)～

今月の主な内容

- | | |
|------------------------|-----------------------|
| おいしく食べるってからだに“いい”… ② | わが家のアイドル・健康と育児のひろば… ⑫ |
| ピックアップ市政情報… ④ | インフォメーション… ⑭ |
| 新型コロナワクチン接種に関するお知らせ… ⑦ | 二本松イベント&ニュース… ⑳ |
| まちの話題… ⑩ | 暮らしの情報… ㉒ |



二本松市
ウェブサイト
(スマートフォン用)

おいしく食べるって、からだにいいいい

健康な心身をつくるためには、まず「健康的な食生活が大切。市では、**おいしく食べるって、からだにいいいい**をテーマに、健康プロジェクトを立ち上げています。

二本松市の健康課題ナンバーである「高血圧」。その対策に欠かせないのが、からだに適切な量の「塩」をとる『適塩』。

本号では、農家の皆さんの熱い思いを聞きながら、適塩と『農業』の深い関係を紹介します。

主食・主菜・副菜をそろえよう

毎日の食事が私たちの身体をつくり、未来の健康づくりにつながっています。「主食」「主菜」「副菜」が揃った「バランスのよい食事」と「適塩」が重要です。また、主食には、見えない塩分が含まれているものがあります。



例えば…、6枚切りの食パン1枚には、約0.7グラム

の塩分が含まれています。日本人の主食である「米」。

米は塩分ゼロの主食です。

高血圧になりにくい身体をつくるためにも、野菜たっぷりのおかずを準備して、塩分ゼロの「白米と一緒に食べてみませんか。」



たかみや ひとし
高宮 仁 さん



ドカーティ クリス さん
ドカーティ 有子 さん

「食」を食べる」ということ的重要性を多くの方々に感じてほしいと思います。

世の中には食べたくても食べられない人もいます。日本の食文化は変化し、お金を使う機会の中で「食」に対する優先度が低いと感じることもあります。

「良いものを食べる」ことに改めて価値を感じて、そして、もっと「良いものを食べる」ことを意識してほしいと思っています。

私は、41代続く農家として、先人より繋いできた田んぼの健康状態には常に気を配っています。そして、食べていただく方の口に入るその瞬間までを想像して、安全に配慮し、安心して食べられるお米を届けたいと心がけています。

また、子ども達には、身体を大きくする上でたくさん食べて欲しいと思いますし、お米が作られる過程や食べられるという食の大切さを伝えていきたいと思っています。

就農して4年目。野菜は

キュウリをメインにして、タマネギやカブ、カボチャなどを少しずつ育てています。イギリスでは「自分の身体に良いものを食べる」ではなく、環境に負荷をかけないように「環境に良いもの、環境を良くするものを作る」とことが優先されています。

「人間だけの場所ではない。虫もいて、動物もいて、人もいます。循環型の農業をしていきたい」と話してくれました。

また、家のそばのビニールハウスではニワトリを平飼いしていて、その卵は、消費者への直接販売のほか、収量に余裕がある時は、道の駅「さくらの郷」や道の駅「ふくしま東和」でも販売しています。

ニワトリに食べてもらう工事も、米ぬかやくず米を発酵させたところに規格外の野菜を入れたり作っています。



生涯にわたる食育

さまざまな体験を通じて「食」に関する知識とバランスの良い「食」を選択する力を身につけて、健全な食生活を実践できる力を育むこと。

おとなも子どもも、いきいきと暮らすために食育を通じて、「生涯にわたって「食べる力」」「生きる力」を育みましょう。
毎月19日には、市公式SNSで食育情報を発信中です。



定例健康相談

健診の結果から、自分の身体を見つめ直してみませんか。保健師・管理栄養士・歯科衛生士が皆さんの相談をお受けします。

詳しくは、6頁、13頁をご覧ください。



地域に健康の「輪」を！

健康推進員とは…

健康づくりに関わる地域のボランティア団体です。

地域の実情に応じてさまざまな活動をしています。特に力をいれているのが、ふくしま食の基本推進運動のテーマのひとつである「主食・主菜・副菜をそろえよう+減塩」です。



二本松市農業振興課
わたなべ かおり
渡邊 佳央里



いたばし じゅんや
板橋 諄也 さん

地域

おこし協力隊として二本松にやって来ました。研修を経て新規に就農し、まだ数年ですが、東和地域でキュウリやネギを中心に野菜を育てています。

土づくりに関しては、堆肥を使ったり、ぼかし肥料を使ったりして、なるべく化学肥料を使わないように気をつけています。育てた野菜は、JAに出荷しているほか、道の駅「ふくしま東和」でも販売しています。

有機農業について「いつかはやってみたい」と思いますが、自分の力量では、まだ先の話になってしまいそうに思います。

東和地域に来て、周りの方々に支えられて、農業をやっているのが、今後、皆さんに恩返しができるよう頑張っていきたいと思っています。また、今後は、タマネギなどいろいろな野菜にチャレンジしていきたいと思っています。

健康

健康的な食生活を実現するために不可欠な「食材」ですが、市民の皆さんには、ぜひ「地元産」に目を向けていただきたいと思います。

今号で紹介されている方々はもちろん、二本松市には美味しい米、野菜、果物、卵、肉などを生産している農家さんが、たくさんいらっしゃいます。天候等に左右される中、より美味しいものを目指してさまざまな工夫をしています。新鮮で美味しい食材が地元

で手に入るの、とてもありがたいこと。普段あまり生産地を意識していないという方は、これを機に「二本松市産」を手にとっていただければと思います。

◎問い合わせ：

健康増進課予防係

☎(55)5109

Fax(23)1714

農業振興課農産振興係

☎(55)5117

Fax(22)8533

新婚世帯の生活を応援！

新婚世帯の新生活を支援します。

対象

- ① 次の要件を全て満たす方
- ② 令和5年3月1日から令和6年3月31日までの間に婚姻届を提出
- ③ 新たに市内の民間賃貸住宅を借りること
- ④ 夫婦所得の合算が500万円未満
- ⑤ 婚姻届提出日における夫婦双方の年齢が39歳以下
- ⑥ 令和6年3月31日までに市内の民間賃貸住宅を借り、夫婦の双方または一方が居住していること

対象となる経費

- ・ 民間賃貸住宅の賃貸借契約の締結に伴う敷金・礼金
- ・ 運送業者等に支払う引越費用



助成等額

- ・ 夫婦ともに29歳以下
- ・ 右記以外
- ・ 上限60万円
- ・ 上限30万円

申請方法

交付申請書に必要書類を添えて下記まで申請してください。

申請期限

令和6年3月31日(日)からダウンロードできます。

問い合わせ・申請先

子育て支援課子ども家庭係
☎(55)5094
Fax(22)1547

「はぴ福なび」出張登録会
「結婚したい」という思いのある方へ…
日時 12/16(土)10:00~15:30 (受付:15:00まで)
場所 市民交流センター2階第2会議室
対象 結婚への思いのある方、そのご家族の方

① 福島県の結婚マッチングシステム「はぴ福なび」の説明・登録会

予約 下記までご連絡ください。
その他
・ 登録に際しては、本人確認のため、写真付きの身分証が必要となります。
・ 登録料は1万円、有効期間は2年間です。

② 市「結婚お世話役」のご案内

結婚を希望する方やそのご家族からのご相談をお受けする市の「結婚お世話役」を案内、紹介します。



◎問い合わせ・予約先…

- ① ふくしま結婚・子育て応援センター ☎024(544)0070 (当日予約は☎090(2888)0070まで)
- ② 子育て支援課子ども家庭係 ☎(55)5094 Fax(22)1547

栄えある叙勲受章

おめでとうございませう

秋の叙勲の受章者が発表され、各分野で活躍・貢献された方々が受章されました。受章された皆さまをご紹介します。



旭日双光章
平塚 與志一さん(73)
元二本松市議 (錦町)



旭日双光章
平栗 征雄さん(81)
元二本松市議 (智恵子の森)



瑞宝単光章
生田目 和信さん(68)
元消防団副団長 (百目木)



瑞宝双光章
齊藤 義夫さん(73)
元福島県警 (浜川)

樹木粉碎機を貸し出し

森林環境の保全を目的に、道路沿いの支障木や農地の日照障害および有害鳥獣対策による放置樹木の伐採を行う場合に樹木粉碎機を貸し出します。(竹の粉碎も可能です。)



貸出機械(性能)

- ・ 中型樹木粉碎機
 - ・ 枝・幹処理直径15cm以内、長さ210cm、幅70cm、高さ160cm、重量455kg
 - ・ クローラ自走式
 - ・ 小型樹木粉碎機
 - ・ 枝・幹処理直径11cm以内、長さ180cm、幅70cm、高さ140cm、重量290kg
 - ・ クローラ自走式、軽トラック運搬可能
- ・ 積み下ろし用はしご
- 費用 無料

対象者

- ・ 市内の行政区、町内会、自治会
- ・ 森林環境ボランティア団体
- ・ 農地維持活動団体 等

※個人または営利を目的とした場合は対象外です。

使用者が準備する物

- ・ 燃料(無鉛ガソリン)
- ・ 運搬用車両、荷造り用
- ・ 粉碎後の廃材処分費用

貸出期間

貸出日から起算して14日以内

貸出回数

原則、同一年度内1回

※ただし、他に貸出予定がない場合はこの限りではありません。

貸出・返却日

貸出・返却の日時は、貸出期間内で、市の休日を除く午前9時から午後5時までの間

貸出・返却方法

貸出日に、市が指定した場所で、粉碎機と積み下ろし用はしごを使用者にお渡しします。

返却は、粉碎機の清掃・点検を行い、燃料を満タンに補充した後、樹木粉碎機使用報告書を添えて、市が指定した

場所に返却し、市の立会いのもと、機械の点検を受けてください。

申請方法

使用日の90日前の日から7日前の日までの間に左記まで電話にて予約状況を確認の上、樹木粉碎機借用申請書を提出してください。

その他

樹木粉碎機貸出要綱および申請様式には、市ウェブサイトをご覧いただくか、左記までお問い合わせください。

◎問い合わせ:

- ・ 農業振興課農林管理係
 - ☎(55) 5118
 - Fax(22) 8533
- ・ 安達支所産業建設課農政係
 - ☎(23) 9042
 - Fax(23) 8241
- ・ 岩代支所産業建設課農政係
 - ☎(65) 2822
 - Fax(55) 3006
- ・ 東和支所産業建設課農政係
 - ☎(66) 2489
 - Fax(46) 2266



市民が主役。

市長からの手紙

将棋藤井聡太竜王・名人
前人未到全8タイトル制覇

将棋の藤井聡太竜王・名人が、史上初の全8タイトル制覇を果たしました。

藤井聡太竜王・名人は、前傾姿勢のまま、盤上に向けた神経を研ぎ澄ます。指すにあたって「先の先」を繰り返して読みます。

前人未到の8冠制覇は通過点。強さの底が知れない。今後どこまで記録を伸ばし、どんな偉業を成し遂げるのか、伝説はまだ始まったばかりなのでしょう。

二本松市永田大日山密藏院正覚寺に将棋の墓があります。墓石は将棋の王の形、台石は将棋盤、水入れは歩の形になっている墓碑です。

眠っているのは、二本松藩の算者(計理)、佐久間庄九郎。庄九郎は、生まれつき戯言雑話にたけて、よく世間を歩き回り、彼の訪問先では、まだ何も話をしないうちに笑いが先立つといったほほえましい人物でありました。

将棋が三度の飯よりも好きで、暇をみては将棋を楽しみ、



二本松市長 三保 恵一

将棋に明け暮れました。文政2(1819)年、最期は、将棋を指しながら眠るがごとく大往生をとげました。63歳でありました。

のち、200人近い門弟が師を偲んでこの将棋の墓を建て冥福を祈りました。

墓石には、法名飛角院金銀桂香居士。戒名には飛車から香車まで使われていますが、王と歩が抜けています。

それは、生前、自らを大腑抜け(王歩抜け)と称していたからというので、俗名王歩抜佐久間庄九郎とあります。

三度の飯より将棋が好きだった、佐久間庄九郎が眠る将棋のお墓のある二本松。

藤井聡太八冠を始めとした将棋を愛する皆さまのお越しを心からお待ちしております。



将棋の墓



health
保健
安心した出産に向けて

今月の両親学級

ふたごの交流会

日時・内容 12月14日(木)
午前9時～11時

対象者

・ふたご・みつごを妊娠中の方、パートナー

・ふたご・みつごのお子さん(未就学児)と保護者

※就学後でも参加可能

申込期限 12月11日(月)

一般コース

日時・内容 12月17日(日)
午前9時～正午

・講話「妊娠中の食事」(妊婦)

・調理実習(パートナー)

※アレルギーのある方は予約時にお知らせください。

対象者

市内在住の妊婦さんとそのパートナー、育児中の方、祖父母

講師 栄養士

申込期限 12月14日(木)

ようこそ赤ちゃんコース
日時・内容 12月21日(木)
午前9時～正午

・お産の進み方と退院後に役立つ情報
・知っておくと安心!
「母乳の出方と飲ませ方」

対象者
市内在住で妊娠後期(おおむね妊娠28週(8カ月)～)の妊婦とそのパートナー

講師 助産師

申込期限 12月18日(月)

共通
場所 安達保健福祉センター

持ち物
母子健康手帳、筆記用具、水分補給できる物、(14日に参加するパートナーは)エプロン

託児 無料
※事前に申し込みが必要。
※託児を希望される方は、オムツや着替え、ミルクなどをお持ちください。

◎問い合わせ・申し込み:
子育て世代包括支援センター(安達保健福祉センター内)
☎(24)8660
Fax(23)1714

予約制
健診結果相談会



市民の方であれば、ごなくても相談いただけます。電話予約をしてお気軽にご相談ください。

保健師、栄養士、歯科衛生士が相談をお受けします。当日は健康診断や人間ドックの結果・お薬手帳をご持参の上、お越しください。

体調が悪い場合には無理せず、参加はご遠慮ください。
日時等 左表のとおり

月日	受付時間	場所	相談方法
12/12(火)	9:00～10:00	渋川住民センター	個別相談 ・健診結果の見方 ・生活習慣病の発症および重症化予防のコツ
12/14(木)		岩代保健センター	
12/20(水)		上川崎住民センター	

◎問い合わせ・申し込み:
健康増進課予防係
☎(55)5109
Fax(23)1714

がん施設検診の予約はお済みですか?

がんは、早期に発見し、早期に治療につなげることで、死亡のリスクを減らすことができます。まずは、がん検診を受診しましょう。

予約受付期間 12月末日まで
実施期間 令和6年2月末日まで

予約方法等
事前に指定医療機関に予約をしてください。(女性の検診を除く)

※指定医療機関等の詳細は、広報6月号または市ウェブサイトをご覧ください。
※医療機関の予約状況により、検診項目によっては予約受付を終了している場合がありますのでご了承ください。

※手元に「がん検診用受診シール」がない方は、左記までご連絡ください。

◎問い合わせ:
健康増進課予防係
☎(55)5109
Fax(23)1714

自分は散骨で良いや～、自分は樹木葬が良い～とか言ってませんか?

創業明治 二本松の老舗 二本松が大好きなんです 有限会社 丸又葬儀社
やすらぎの丘 二本松斎場

新型コロナワクチン接種に関するお知らせ



【参考】厚生労働省HP
新型コロナワクチンQ&A

令和5年秋開始接種に関するよくある質問

Q ワクチンはいつまで接種できるの？

A 初回接種が済んでいる方は、令和6年3月末までに「オミクロン株XBB.1.5対応ワクチン」を無料で1回接種できます。

また、未接種の方も初回接種(1・2回目、乳幼児は1～3回目)として「XBB対応ワクチン」を接種することができます。

Q 接種券(予診票)を無くした(届かない)場合はどうすればいいの？

A 接種券を紛失等した場合、お近くの保健センターで再発行の手続きができます。

また、新たに二本松市に転入した方などは、手続きをしないと接種券が発行されませんのでご注意ください。

それ以外の方で接種券が届かない場合は、お手数ですが下記までお問い合わせください。

手続きの種類	手続きの窓口(※)	提出書類
接種券の再発行	各保健センター (二本松・安達・岩代・東和)	・身分証の写し
転入に伴う接種券の発行		・身分証の写し ・これまでの接種記録が分かるもの(接種済証など)

※郵送での手続きもできます。詳しくは市ウェブサイトをご覧ください。

Q コロナワクチンとそれ以外のワクチンは同時に接種できるの？

A インフルエンザワクチンに限り、コロナワクチンとの同時接種が可能です。また、それぞれのワクチンを別の日に接種する場合の接種間隔についても制限はありません。

インフルエンザ以外のワクチンについては同時接種できません。13日以上の間隔を空けて接種してください。

Q 新型コロナウイルスに感染したけど、ワクチンは接種できるの？

A XBB対応ワクチン未接種の方で、感染後、体調が回復すれば、その治療内容や感染からの期間に関わらずワクチンを接種することができます。

一度感染していても再度感染する可能性があることや、自然に感染するよりもワクチン接種の方が血中の抗体価が高くなることなどが報告されているためです。

一方で、感染していない人と比べると副反応が出る割合が高いという報告もありますので、心配な方はかかりつけの医師等にご相談の上、接種を検討してください。

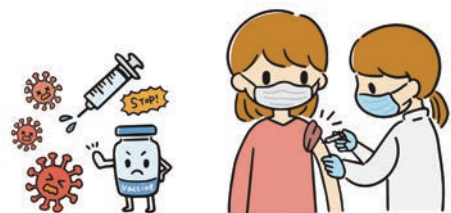

◎問い合わせ…健康増進課ワクチン接種推進係 ☎(23)6591 Fax(23)1714



今年度のスキー場オープンは

12月23日(土)

(積雪状況により変更になる場合もあります)

二本松市奥岳温泉
ADATARA あだたら高原リゾート

TEL : 0243-24-2141
<http://www.adatara-resort.com>



●営業時間 10時～18時(最終受付17:30)
(メンテナンスによる休業日あり)

●料 金 大人 700円 小人 500円



障がいを理解する

12月3日～9日は

「障がい者週間」

「障がい」は「本人を囲む社会の側の『壁』」であるという考え方が中心になっています。障がいはその人によってさまざまであり、一目でわかる方ばかりではありません。その方の「壁」が何かを知ることが、障がいを理解することになります。

何気ない生活の中で、障がいについて少し考えること、この週をそうした機会にしてみてもいかがでしょうか。

ワンポイント手話

「サンタクロース」
口ひげと袋を担いだ姿で表現



左手拳を左肩の前に置き、丸めた右手をあごから握りながら下ろす
(出典：一般財団法人全日本ろうあ連盟「わたしたちの手話 学習辞典1」)

福祉事業所製品販売会

障がい者週間に合わせ、安達地方の障がい者支援事業所等による製品販売会を開催します。

お菓子や野菜、木工製品等手作りの製品が出品されます。

日時 12月8日(金)

午前11時～午後1時

場所

市役所1階市民ホール

◎問い合わせ：

福祉課障がい福祉係

☎(55)51113

Fax(22)1547

高齢者世帯の除雪支援と見守りにご協力ください

雪の季節となりました。高齢者世帯など、個人による除雪が困難な方々の除雪支援と見守りについて、ご近所や行政区、地域で可能な範囲でのご協力をお願いします。

◎問い合わせ：

高齢福祉課長寿福祉係

☎(55)51114

Fax(22)1547

肢体不自由者来所相談会

日時 12月15日(金)

午後1時～2時

場所

福島県障がい者総合福祉センター

(福島市杉妻町2-16)

相談内容

補装具(義肢、装具、車いす等)の購入・修理、医療、その他更生に関する相談

※身体障害者手帳をお持ちの方は持参してください。

相談料 無料

申込方法 事前に左記まで電話等でお申し込みください。

申込期限 12月4日(月)

◎問い合わせ・申し込み：福祉課障がい福祉係

☎(55)51113

Fax(22)1547

または各支所地域振興課市民福祉係

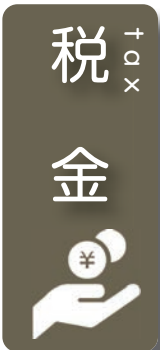

消費税のインボイス制度に関する説明会

消費税の仕組みから知りた

い方向けの説明会です。

日時等 12月19日(火)

①午前10時～正午

②午後2時～4時

会場

二本松税務署1階会議室

(二本松市亀合1-29)

定員 各回10人(先着順)

申込方法

左記まで電話でお申し込みください。

申込期限

12月14日(木)午後5時

その他

説明会終了後、登録要否を検討している事業者の方を対象に「登録要否相談会」を同時開催します。

◎問い合わせ・申し込み：二本松税務署

☎(22)1192

安心な塗装工事をするために
屋根・外壁 無料・要予約
塗り替え勉強会

専門家の解説によるセミナー内容
▲施工トラブル防止のための正しい塗装知識
▲住まいの劣化状況にあわせた塗料選びのポイント
▲優良業者の見分け方

福島市 満足度No.1
実務委託先 一般社団法人 全国外壁屋根協議会
2020年10月実施：サイトのイメージ調査

塗装で失敗したくない方ぜひご参加ください！
業者に見積を取る前の「外壁塗装の教科書」
プレゼント!!
一般社団法人 市民講座運営委員会発行・非売品

屋根・外壁塗装専門店
プロタイムズ 福島店 会場
〒960-0231 福島県福島市飯坂町15台 15号
平野字東石堂12-1
営業時間：9:00～18:00

お申込みは 0120-001-282
プロタイムズ福島店 検索
福島県知事許可(般-2)第3429号
株式会社 郡山塗装 福島支店

日時 12/1(金)・2(土)・8(金)・9(土)・15(金)・16(土)・22(金)・23(土)
2023年 各部5組まで
午前部 10:00～11:30(受付9:45～)
午後部 14:00～15:30(受付13:45～)

会場 プロタイムズ福島店 ジョー・ルーム

おいしく残さず食べきる
う！

みんなで残さず、おいしく食べきり、食品ロスを減らしていきましよう。

飲食店からの食品ロスを減らすために、次の項目の実践と呼びかけをお願いします。

- ・適量の注文をしましょう
- ・食べきれない料理は仲間に分け合いましよう
- ・それでも食べきれなかった料理は、お店の方に確認して持ち帰り、おいしく食べましよう

※二本松市は、3R運動(リデュース・リユース・リサイクル)の推進と食品ロスを減らすことを目的として組織された、自治体間のネットワークである「全国おいしい食べきり運動ネットワーク協議会」に参加しています。



悪天候時のごみの出し方

ごみ収集車が運行できないような大雪の日は、ごみ出しを控えてください。

ごみが回収されなかった場合、ごみの袋が道路上に飛散し、交通事故の原因となったり、交通の妨げとなったりすることが考えられます。

また新聞紙やダンボールなどの紙類は、雨や雪の日には出さず、次の回収日に出すようお願いいたします。

タンクからの油流出に注意

発見したら、消防署・警察署・市役所に連絡を！

一般家庭のホームタンクや事業所のタンクから灯油などの油類が漏れ出し、河川などに流出する事故が増えています。給油中は目を離さず、また、配管などの定期点検に努めましよう。

◎問い合わせ：

生活環境課環境衛生係

☎(55)5103

Fax(22)4479

または各支所地域振興課

油が多いものを排水口から流さないでください

流された油が野菜クズや食べかすとともに冷え固まり、排水管が詰まってしまい、逆流やにおいの発生の原因になります。

また、単独浄化槽やくみ取り便槽を使用している場合、油等がそのまま側溝へ流れてしまい、生活環境や河川の水質が悪化します。

下水道供用区域にお住まいの方は早期の下水道への接続区域外の方は、合併浄化槽への切り替えをお願いします。

◎問い合わせ：

上下水道課下水道管理係

☎(55)5138

Fax(62)1033



国税の納付は、簡単・便利なキャッシュレス納付で！

キャッシュレス納付は、自宅やオフィスから納付が可能です。スマホやPCからも簡単に手続きができます。現金管理の効率化につながり、とても便利な納付方法です！

選べる納付手段

- ・振替納税
- ・ダイレクト納付
- ・インターネットバンキング
- ・クレジットカード納付
- ・スマホアプリ納付

各納付方法の詳細は、国税庁のホームページをご確認ください。

◎問い合わせ：

二本松税務署

☎(22)1192



国税庁ホームページ



二本松法律事務所
NIHONMATSU LAW OFFICE

TEL: **0243-23-0795** 予約制

初回相談無料! 弁護士:井上 航(福島県弁護士会所属)
二本松市若宮2-163-1
NTT二本松ビル4階
ACCESS▶警察署隣・NTTドコモ右脇入口

月～金
9:00～17:00

<http://nihonmatsu-lawfirm.jp>

低 家 賃 宣 言

ユーミーマンション
Y&M

▶▶ 住んでみませんか! ◀◀ **安心快適賃貸!**

自然災害に強い
今、人気のユーミーマンション
TEL 22-8558
URL <http://www.satou-gumi.co.jp>

二本松市表1丁目552-7
株式会社 **佐藤組**
協賛 ユーミーマンション あだたら協力会

めでたく満100歳
菅野 アキヨさん
(太田)



めでたく満100歳
高橋 キミさん
(安達ヶ原)



この世に生を受けて一世紀。
10月8日に菅野アキヨさん(太田)、11月2日に高橋キミさん(安達ヶ原)がめでたく満100歳を迎えられ、二本松市からは賀寿状、福島県からは賀寿状と木杯が贈られました。菅野さんの長寿の秘訣は「良く食べてよく眠ること」、高橋さんは「好き嫌いなく食べること」とのことです。お2人のますますのご長寿をお祈りいたします。

各地域で文化祭
菊の香りと心豊かな文化の祭り 

10月から11月にかけて各地域で文化祭が開催され、芸能や美術に取り組む活動の成果が披露されました。(写真：二本松文化センター)



第28回智恵子のふるさと小学生紙絵コンクール
紙絵をとおして智恵子を偲ぶ

1,717点の応募の中から選ばれ、金賞、特別賞を受賞した皆さんを迎えて10月28日、表彰式が行われました。 



消防団秋季検閲
市民の安全と安心を守るために 

10月22日、秋季検閲が開催され、各地区隊において訓練等が実施されました。(写真：二本松地区隊ポンプ操法訓練)



福島県立安達高等学校創立100周年
歴史と伝統を胸に 

今年、創立100周年を迎えた福島県立安達高等学校では各種記念事業が開催され、10月28日には、市民会館で記念式典が催されました。



2024年 辰年 令和6年 年賀状 印刷 承ります

- 宛名印刷もおまかせ!
- ネタ持込み歓迎!

喪中はお返し受付中

印刷デザインのお店 DIGITAL PLAZA デジタルプラザ ☎0243-62-2151

〒964-0906 二本松市若宮 2-163-1 NTT二本松ビル1F 【営業時間】9:00~18:00 【定休日】土・日・祝日

アットホーム おおたま

アットホーム自慢の温泉は、アルカリ泉質で『とろみ』があり、体の芯から温まります!

- ご宿泊1泊2食付 9,150円~
- ご休憩/大広間 大人1,000円
- ご入浴 大人500円/子供300円
- 大広間(ご宴会) 2,500円~

※金額は税込み

【定休日：日帰り入浴・レストラン共に毎週水曜日】

お問い合わせ ☎0243-48-2026

ご宿泊・ご休憩のご利用で 二本松市の温泉等利用券が使えます!

まちの話題

第54回東和ロードレース大会 秋晴れの地獄坂を堪能



11月5日、東和ロードレース大会が開催され、979人のランナーが、気持ちの良い秋晴れの東和路を走り抜けました。



朝河貫一博士生誕150年 朝河父子流の子育てに感銘を受ける



10月14日、安達文化ホールで、^{じんのたかし}甚野尚志早稲田大学文学学術院教授による「朝河貫一博士生誕150年企画展『朝河正澄・貫一父子物語』記念講演会」が行われ、あわせてトークディスカッションが催されました。また、中学生作文コンクール表彰式も行われ、^{はやくわあかり}佐久間千陽さん(安達中)、^{もんまみゆき}門馬幸さん(岩代中)、^{はやかわあかり}早川明香里さん(福島市)が最優秀賞に輝きました。



佐久間さん



門馬さん

令和5年度二本松市発明くふう展 工夫を凝らした一品が揃う



10月16日、令和5年度二本松市発明くふう展の表彰式が市役所で行われました。二本松市長賞に選ばれた作品を紹介します。



一般の部

『どこでもドアロック』
茅原作造さん



児童・生徒の部

『戸じまりくん』
嶋原来仁さん

写真の前列左から、二本松市長賞の^{ちはらさくぞう}茅原作造さん、三保市長、二本松市長賞の^{しぎはらいと}嶋原来仁さん(二本松一中)、後列左から、遊佐市商工課長、優秀賞の^{たかはしゆづき}高橋悠月さん(二本松南小)、福島県発明協会会長賞の^{さいとうほるひこ}齋藤陽彦さん(二本松南小)、優秀賞の^{ほんだそら}本多蒼空さん(杉田小)



遺産相続・土地と建物の名義変更

乾亮太郎 司法書士事務所

不動産登記・会社登記・相続放棄・遺言作成

本宮市本宮字南町裡143-1(サンライズもとみや前)

☎ 0243-24-9913

夜間・休日・出張相談可(要予約)お気軽にお電話ください



消火器・火災警報器・消防設備点検など

消防設備に関することなら
お任せ下さい

廃消火器、処分承ります



消防設備士・消防点検資格者がいる

株式会社 岡商店
TEL0243-22-1241





さとう かのん
佐藤 花音ちゃん(根崎)
令和元年生まれ/ 4歳
父：達也さん 母：麻衣さん
4歳のお誕生日おめでとう♡
何でも楽しそうにチャレンジする花音ちゃん。ますます素敵なお姉ちゃんになってるね！花音ちゃんの好きないちごのケーキでお祝いしようね♪



そえた たかと
添田 貴斗くん(油井)
令和3年生まれ/ 2歳
父：太貴さん 母：あゆみさん
2歳のお誕生日おめでとう！
できることもおしゃべりも増えてきてます
ます毎日が楽しいね。
ママとパパの宝物だよ☆



まつやま ふゆと
松山 冬叶くん(小浜)
平成29年生まれ/ 6歳
父：英明さん 母：和美さん
6歳の誕生日おめでとう♪
やさしく、げんきににそだってくれてありがとう！
これからもたくさんステキなおもいでつ
くっていきこうね。だいすきだよ♡



いちかわ りん
市川 稔くん(郭内)
令和3年生まれ/ 2歳
父：竜朗さん 母：千晶さん
HAPPY BIRTHDAY稔★
毎日稔くんの可愛さにメロメロの日々です。
大好きだよ♡



さいとう ここな
齋藤 心直ちゃん(郭内)
令和4年生まれ/ 1歳
父：竜太さん 母：直子さん
ここちゃん、1歳のお誕生日おめでとう♡
いつまでも我が家のプリンセスでいてね♡
お兄ちゃんと仲良く元気にすくすく大き
くなってね！



えんどう あいな
遠藤 愛唯来ちゃん(茶園)
平成29年生まれ/ 6歳
父：佑弥さん 母：未来さん
あーちゃんお誕生日おめでとう♡
弟のお世話をいつもしてくれてとても助
かってるよりありがとう。
来年からは小学生！楽しみだね☆

育児教室(12月)

地域	行事名等	日時	内容	場所	問い合わせ	
二本松	親子教室	0・1歳児	8日 (金曜) 9:45~11:00	クリスマスのお飾りを作ろう	二本松保健センター	子育て支援センター ☎(23)0415
		2歳児以上	5日 (火曜) 9:45~11:00	クリスマスのお飾りを作ろう		
	育児講座など	0歳から未就学児	1日 (金曜) 9:45~11:00	誕生会【要予約】	二本松文化センター和室	
			15日 (金曜) 9:30~12:00	冬のおたのしみ会【要予約・電話予約不可】		
			18日(月)、19日(火) 21日 (木曜)	8:30~16:00 13:30~14:30		
子育て広場	通常開放：毎日(土・日・祝日を除く)	8:30~16:00	年齢制限なし(保護者同伴)			
安達	支援センター がらす	3日 (日曜)	9:00~13:00	パパたちの支援センター開放day	子育て支援センター (認定こども園 まゆみがらす内)	地域子育て支援センターがらす ☎(24)8347 ※内容等詳細はお問い合わせください。
		4日(月)、15日(金)、19日(火)	11:50~	地域・親子昼食会		
		5日(火)、14日(木)	10:00~11:00	プレスクール		
		7日(木)、22日(金)	10:00~12:00	栄養相談、身体測定		
		8日(金)、20日(水)	10:30~11:00	認定こども園の先生と遊ぼう		
		11日、25日 (月曜)	10:00~11:30	親子制作		
		21日 (木曜)	10:30~11:00	お誕生会		
		通常開放：毎日(土・日・祝日を除く)	9:30~16:00	年齢制限なし(保護者同伴)		
	支援センター Den	4日、18日 (月曜)	10:00~10:30	赤ちゃんひろば	子育て支援センター (認定こども園 まゆみ内)	地域子育て支援センターDen ☎(24)6745 ※内容等詳細はお問い合わせください。
		6日(水)、14日(木)	11:50~	親子昼食会		
		7日、14日、21日、28日 (木曜)	10:00~、10:30~	絵本の読み聞かせ、体を動かそう(リズム遊び)		
		8日、22日 (金曜)	9:30~11:00	作って遊ぼう(親子制作)		
		11日(月)10:30~、20日(水)14:00~		園内見学		
		12日、26日 (火曜)	9:30~11:30	身体測定、栄養相談		
		14日(木)、26日(火)	17:30~	こども食堂		
通常開放：毎日(日・祝日を除く)	9:00~16:00	年齢制限なし(保護者同伴)				
岩代	すくすく広場	7日、21日 (木曜)	9:45~11:00	クリスマスを楽しもう など	岩代保健センター	小浜保育所 ☎(55)2124
		通常開放：毎日(土・日・祝日を除く)	8:30~13:30	年齢制限なし(保護者同伴)	小浜保育所	
	さくらっこ広場	通常開放：毎日(土・日・祝日を除く)	8:30~13:30	年齢制限なし(保護者同伴)	いわしろさくらこども園	いわしろさくらこども園 ☎(57)2709
東和	わくわく広場	12日、19日 (火曜)	9:45~11:00	クリスマスの飾りを作ろう など	東和保健センター	とうわこども園 ☎(24)8125
		通常開放：毎日(土・日・祝日を除く)	8:30~13:30	年齢制限なし(保護者同伴)	子育て支援センター (とうわこども園内)	



わが家のアイドル

～12月生まれのおともだち～

就学前のお子さんを誕生月にご紹介します。1月号に掲載を希望される方は、12月5日(火)までに写真とコメント(50字程度)をお寄せください。※ウェブサイトからの申し込みも可能です。(秘書政策課秘書広報係)



すがわら おとほ
菅原 乙華ちゃん(表)
令和2年生まれ/3歳
父：陽介さん 母：優さん
おとはちゃん、3歳おめでとう♡
おしゃべりとお歌が得意なおとちゃんが可愛くて大好きだよ。
これからもお姉ちゃんと仲良く、楽しい思い出を作っていこうね!



わたなべ かなな
渡邊 相奈ちゃん(塩沢町)
令和元年生まれ/4歳
しゅうや せう
椋哉くん
令和3年生まれ/2歳
父：純一さん 母：美咲さん
2人とも誕生日おめでとう!
これからも姉弟仲良く元気にすくすく育てね♡



いとう はなの
伊藤 花望ちゃん(油井)
令和元年生まれ/4歳
父：拓磨さん 母：有紀さん
4歳のお誕生日おめでとう!おしゃべりもとっても上手になって、みんなを笑顔にしてくれているね。「お姉さんだからがんばる」と日々成長していく姿と、健康に過ごしてくれていることが、パパもママも一番うれしいよ。



いしおか れい
石岡 怜くん(郭内)
令和2年生まれ/3歳
父：尚さん 母：佳澄さん
れいちゃん、3歳のお誕生日おめでとう～♪
自分の『好き♡』をいっぱい見つけて、ドキドキワクワクの一年にしようね☆



あんざい たいが
安齋 太凱くん(金色久保)
平成30年生まれ/5歳
父：徹さん 母：直巳さん
5歳のお誕生日おめでとう♪
書けるようになったひらがなで、だいすきってお手紙ありがとう♡
大切にすね☆



乳幼児健診・健康相談の
問い合わせ…
健康増進課保健係
☎(55)5110 Fax(23)1714
二本松保健センター
☎(55)5108 Fax(23)6662
岩代保健センター
☎(65)2820 Fax(65)2838
東和保健センター
☎(66)2499 Fax(46)4122

※【予約制】のものについては、事前に電話等でご予約ください。

乳幼児健康相談

離乳食ふれあい教室(★要予約)

対象 離乳食開始から1歳程度のお子さんと保護者

日時	期日	場所	時間
	12/14(木)	東和保健センター	9:00~12:00
	12/19(火)	安達保健福祉センター	

※個別相談となります。開催3日前までに電話で申し込みください。

2歳児健康相談(★要予約)

対象者	期日	場所	時間
令和3年8月24日～ 9月30日生	12/5(火)	安達保健福祉センター	9:00
	12/20(水)		～11:30

※個別相談となります。開催3日前までに電話で申し込みください。

フリー相談(予約不要)

場所 子育て世代包括支援センター Mum(安達保健福祉センター内)
内容 乳幼児の身体測定や相談を行います。
時間 9:00~17:00(年末年始・土日祝日は除く)
※電話での相談も受け付けます。☎(24)8660 Fax(23)1714
※毎週月・水曜日の午前9時から正午までは、助産師も対応しています。(助産師への相談は要予約)



乳幼児健康診査

4カ月児健康診査(★要予約)

対象者	期日	場所	受付時間
令和5年7月15日～8月13日生	12/6(水)	安達保健福祉センター	12:30~13:35

10カ月児健康診査

・対象者は満10カ月を迎えた方です。(まだの方は、1歳前まで受診できませんので早めに受けましょう)
・個別健診で実施していますので、問診票と「10カ月児健康診査のお知らせ」(4カ月児健診時に配付)をご覧になり、実施医療機関に予約の上、受診してください。

1歳6カ月児健康診査(★要予約)

対象者	期日	場所	受付時間
令和4年3月27日～4月20日生	12/13(水)	安達保健福祉センター	12:10~13:10

3歳児健康診査(★要予約)

対象者	期日	場所	受付時間
令和2年2月26日～3月20日生	12/7(木)	安達保健福祉センター	12:30~13:35

定例健康相談

健康増進課予防係 ☎(55)5109 Fax(23)1714

実施日	場所	内容	受付時間
12/4(月)	二本松保健センター	保健・栄養・歯科相談	9:00~11:00
	岩代保健センター		
安達保健福祉センター			
12/18(月)	東和保健センター		
12/22(金)	安達保健福祉センター	こころの健康相談	13:30~15:30

*相談担当 保健相談…保健師、栄養相談…栄養士、歯科相談…歯科衛生士
心の健康相談…臨床心理士
*電話等での予約を受け付けています。待ち時間も軽減できますので、ぜひ予約しておいでください。
*体調が悪い場合は参加はご遠慮ください。
*健診結果の相談もできます。その場合は、予約の上、健診結果、お薬手帳(ある方)をご持参ください。
*こころの健康相談は予約制です。相談の3日前までに申し込みください。

【12月】催事等のご案内 ※入場料等、詳しくはお問い合わせください。

開催日	会場	催事等の内容	開始時間	問い合わせ
12/2(土) ～ 12/17(日)	大山忠作 美術館	ご来館ありがとうイベント ～フォトブースin大山忠作美術館～ ※9日(土)限定でイベント参加者へ絵 はがきプレゼント	9:30 ～16:30	大山忠作美術館 ☎(24)1217
12/10 (日)	東和文化 センター	第26回文化フェスティバル	10:00	福島県手話サークル 連絡協議会 ☎(23)4479
12/10 (日)	コンサ ートホール	第2回 みよし会チャリティー歌謡祭	10:00	みよし会 三村 ☎090(8921)1504
12/14 (木)	市民交流 センター	年金出張相談会	10:00 ～15:00	街角の年金相談センター福島 ☎024(531)3838
12/17 (日)	二本松福祉 センター	二本松歴史研究会 「あつかし山の防塁と保存について」	10:00 ～11:30	橋本 ☎090(8258)5636
12/24 (日)	コンサ ートホール	アフタヌーンコンサート	14:30	フロイデナムジーク ☎050(5362)2466
1/4(木) ～	大山忠作 美術館	冬季の催し ※入館者に限定カレンダープ レゼント(数量限定)	9:30 ～17:00 (最終入館16:30)	大山忠作美術館 ☎(24)1217

催し

お知らせ

Information

市役所
二本松市金色403-1
☎(23)1111
安達支所
二本松市油井字瀧石1-2
☎(23)1221
岩代支所
二本松市小浜字北月山27
☎(55)2111
東和支所
二本松市針道字蔵下22
☎(46)2111
市ウェブサイトアドレス
<https://www.city.nihonmatsu.lg.jp/>

霞ヶ城公園

冬のライトアップ

雪景色の霞ヶ城公園、日本庭園ゾーンを、幻想的な光の演出によりライトアップします。

冬の凛とした風のなか、雪化粧した樹木や庭園が、池の水面に映し出されます。美しい冬の庭園をご堪能ください。

期間
12月23日(土)

～令和6年1月9日(火)

午後4時30分～8時

場所 霞ヶ城公園日本庭園(霞池、るり池、傘マツ周辺)
※ライトアップ観賞は無料です。

◎問い合わせ:

都市計画課公園緑地係

☎(55)5130

Fax(23)1197



教室・講座

岳クラブ ヨーガ教室

1日の終わりにヨーガで心身を整えましょう。

日時 12月11日(月)

午後7時30分～8時30分

場所 マウンティン

(二本松市岳温泉二丁目)

定員 20人

参加費

一般 1000円

会員 800円

講師 飯田 加寿子氏

持ち物

飲料水・タオル(ヨーガマット無料貸出)

申込方法

左記まで電話等でお申し込みください。

みください。

申込締切 12月10日(日)

◎問い合わせ・申し込み:

岳クラブ事務局

(岳温泉観光協会内)

☎(24)2310

Fax(24)2911



うちの子「結婚」しないのかしら?

— 独身のお子様の結婚支援・孤立化対策 —

「孫の顔を見れないかも」「結婚する気がなさそう」
「自分たちがいなくなった後が心配」
そんな不安に仲人が親身に対応します。
お気軽にお問い合わせ下さい。

結婚相談所ムスベル TEL:024-953-5434

山岡行政書士事務所

— 無料相談受付中! —

- 相続
- 遺言
- 離婚
- 贈与
- その他

行政書士 山岡 憲夫(福島県行政書士会会員)

事務所 二本松市館野1-365-1

〒964-0868 TEL 0243-22-1617 FAX 22-1778

無料
人権・行政
相談所



岩代地域
東和地域

新殿公民館
東和支所

12月7日(木)10:00～12:00
12月4日(月)10:00～12:00

教室・講座

市民講座

**麹調味料で心も体も美しく
『発酵食講座』**

開催日(全2回)

① 1月24日(水)

講話、麹調味料作り

② 1月31日(水)

麹調味料でお料理教室

時間

午前10時～午後0時30分

場所

安達公民館1階調理室

対象者 市内在住、在勤者

受講料

3000円(材料費含む)

定員 25人(先着順)

講師 エリカキッチン

伊藤 恵里佳氏

申込方法

各公民館、図書館に備え付

けの申込用紙に必要事項を記

入の上、受講料を添えて左記

までお申込みください。

申込期限 1月10日(水)

◎問い合わせ・申し込み…

安達公民館

☎(23)3721

Fax(23)8203

しめ縄づくり教室

二本松森林ボランティア協
議会による「しめ縄づくり教
室」が開催されます。

来年が良い年となるよう祈
りを込めて、あなただけのオ
リジナルのしめ縄を作ってみ
ませんか？

日時 12月10日(日)

午前10時～正午

場所

安達ヶ原ふるさと村

農村生活館

※一番奥の茅葺屋根の建物で
す。

参加費 3000円

定員 10人(先着順)

申込期限 12月4日(月)

◎問い合わせ・申し込み…

農業振興課農林管理係

☎(55)5118

Fax(22)8533



12月の講座案内



講座	開催日時	講師	定員	受講料	申込締切
アイシングクッキー講座	12/19(火) 10:00~12:00	Un peu de repos 代表 安田 絵里氏	8人	2,500円	12/12 (火)
お正月後も飾れる しめ縄リーススワッグ体験	12/22(金) 18:00~20:00	花カフェ・主宰 後藤 由紀氏	10人	3,000円	12/15 (金)
冬の星空講座 「星空の輝きから星座を探そう！」	12/23(土)(※) 18:30~20:00	星空案内人 東前 智恵	20人	無料	12/20 (水) 19:00

※冬の星空講座は全3回開催。2回目は1/13(土)、3回目は1/20(土)。

◎問い合わせ・申し込み…市民交流センター ☎(24)1215

募集

自衛官募集



募集種目	採用資格	受付期間	試験日
陸上自衛隊 高等工科学校生徒	一般 男子で中卒(見込含)17 歳未満の者	~ R6. 1/5	1次 R6. 1/13,14 2次 R6. 1/25~28 ※いずれか1日を指定されま す。
自衛官候補生	陸上・海上・ 航空 18歳以上33歳未満の者	年間を通じて	受け付け時にお知らせします。

◎問い合わせ・資料請求先…生活環境課・各支所地域振興課または自衛隊福島募集案内所 ☎024(545)7995

市営住宅等の入居者募集

募集住宅(募集要項)

12月1日(金)に市ウェブサ
イト、申込窓口等で公表

募集期間

12月1日(金)～14日(木)

抽選会・説明会

12月22日(金)

入居者資格

- ・市税の滞納がない方
- ・暴力団員でない方
- ・住宅の種類ごとに所得要件あり
- ・現に同居し、もしくは同居しようとする親族がいる方
- ・※満60歳以上の方、身体障害者手帳(1～4級)をお持ちの方等は単身でも入居可(申込可能住宅に制限があります。)

注意点

・申し込みの詳細は、募集要項をご確認ください。

・申し込みのない住宅は1月上旬に随時募集を行います。

◎問い合わせ・申し込み…

建築住宅課住宅係

☎(55)5133

Fax(23)1197

または各支所産業建設課

設管理係

無料
人権・行政
相談所

二本松地域 福祉センター 12月7日(木)10:00~15:00

安達地域 安達公民館 12月6日(水)10:00~15:00



暮らし

空家等の有効活用などに ついでに相談

市で協定を結ぶ民間不動産団体等から民間事業者等を派遣して、有益な情報の提供、有効な解決手段の提案をします。

空家等をお持ちの方で、今後の活用などについて相談を希望する方はご利用ください。

相談内容の例

- ・空家または空地の状態から活用方法等の提案
 - ・賃貸、売買、適正管理等の取引動向
 - ・リフォーム、増改築、解体等の取引動向
 - ・専門業種の紹介 など
- ※相談に当たっては、現地写真(内外)を持参してください。



相談料金 無料

※詳細な調査等を希望する場合は、別途契約の上、契約後の調査等については仲介手数料等がかかります。

協定団体

- ・(公社)福島県宅地建物取引業協会
- ・(公社)全日本不動産協会福島県本部
- ・福島県土地家屋調査士会
- ・福島県建築士会安達支部

留意事項

既に民間事業者等に賃貸や売却等の依頼をしている場合は、ご利用できません。

◎問い合わせ:

建築住宅課住宅係

☎(55)5133
Fax(23)1197



空家の管理をサポート

市で協定を結ぶシルバー人材センターが空家の見回りなどをを行います。遠方に住んでいるなどして、空家等の管理が難しい方はぜひご利用ください。

基本料金

1回当たり3000円

作業内容

- ・屋外から家屋の目視確認
- ・家屋敷地内の雑草や庭木等の状況確認
- ・敷地内への侵入や不法投棄がないかの確認
- ・屋外水栓の確認
- ・写真付き報告書の作成

※除草・剪定・小修繕なども追加で依頼が可能です。(別途料金がかかります。)

申し込み先

二本松市シルバー人材センター

☎(23)5099

◎問い合わせ:

建築住宅課住宅係

☎(55)5133
Fax(23)1197

「自筆証書遺言書保管制度」 「相続登記の申請義務化」 に関する説明会

福島県地方務局を拠点として、相馬・郡山・白河・会津若松・いわきにある法務局をウェブ会議システムを利用して中継します。

遠方の方でも参加可能です。

日時

- 令和5年12月12日(火)
- 令和6年1月10日(水)
- 2月6日(火)

午前10時～11時頃

参加費 無料

講師 法務局職員

申込方法

左記まで電話でお申し込みください。

◎問い合わせ:

福島県地方務局供託課

☎024(534)1971



伝わる 聞こえる **補聴器** 無料お試し実施中!

メガネ・時計・補聴器

トミタ メガステージ二本松店

☎0243-24-6531 二本松市作田237-3
営業時間：午前10時～午後7時 毎週水曜日休日

福島県の倉庫・工場建築専門

HS びかりシステム倉庫

★補助金サポート
★土地探しからトータルサポート
★無料見積もり受付中!

坪 **19.8万円**～
低価格の実現

【お問合せ】 WEB: ひかりシステム倉庫 福島 検索 専門サイト公開!

TEL:0243-33-2370 住所:福島県本宮市本宮字戸崎7番地1

ご利用
ください!

暮らし

マイナンバーカード 出張申請受付

市内の各住民センターを巡回します。

取扱内容

マイナンバーカードの申請受け付け
※顔写真を撮影します。(事前に用意する必要はありません。)
※マイナンバーカードの受け取りはできません。

日時		会場
12/5 (火)	9:30~11:30	旭住民センター
	13:30~15:30	新殿住民センター
12/6 (水)	9:30~11:30	戸沢住民センター
	13:30~15:30	太田住民センター
12/7 (木)	9:30~11:30	木幡住民センター
	13:30~15:30	上川崎住民センター
12/12 (火)	9:30~11:30	下川崎住民センター
	13:30~15:30	渋川住民センター
12/13 (水)	9:30~11:30	石井住民センター
	13:30~15:30	大平住民センター
12/14 (木)	9:30~11:30	杉田住民センター
	13:30~15:30	岳下住民センター
12/15 (金)	9:30~11:30	塩沢住民センター
	13:30~15:30	二本松住民センター

申請に必要なもの

・地方公共団体情報システム機構から送付された申請書(紛失した場合は作成します。)

・申請書がない場合は本人確認書類(運転免許証、運転経歴証明書、身体障がい者手帳、健康保険証など)

◎問い合わせ:

市民課市民記録係
☎(55)5104
Fax(62)2600



第75回人権週間 特設人権相談所を開設

法務省と全国人権擁護委員連合会は、12月10日の「人権デー」までの一週間を人権週間と定め、各地で人権尊重思想の普及高揚のため啓発活動を行います。

市では、無料で人権相談を実施しますので、お気軽にご相談ください。

人権相談所開設日時・会場

- 【二本松地域】
・日時 12月7日(木) 午前10時~午後3時
・会場 二本松福祉センター
- 【安達地域】
・日時 12月6日(水) 午前10時~午後3時
・会場 安達公民館
- 【岩代地域】
・日時 12月7日(木) 午前10時~午後3時
・会場 新殿公民館
- 【東和地域】
・日時 12月4日(月) 午前10時~午後5時
・会場 東和支所

また、人権週間に限らず、

人権擁護委員および法務局職員が電話相談を実施していますので、お気軽にご相談ください。

みんなの人権110番 ☎0570(003)110

子どもの人権110番 ☎0120(007)110

女性の人権ホットライン ☎0570(070)810

◎問い合わせ:

生活環境課生活防災係
☎(55)5102
Fax(22)4479

その他

市民交流センター休館のお知らせ

休館日 12月29日(金) 5月3日(水)

※大山忠作美術館(3階)も休館になります。

◎問い合わせ:

市民交流センター
☎(24)1215



相続サポートあだち

相続/遺言無料相談会

◇ 1月9日(火) 午後6時~8時
◇ 二本松市勤労者研修センター2階(郭内北小隣り)
◎電話で石川までご予約下さい。 ◎相続遺言に係る文書作成に関する相談会です。 ◎守秘義務を守りますので安心してご相談下さい。
〈相談員〉行政書士 石川晃雄 (☎23-4460)
菅野光夫 (下川崎字下杉ノ内24-1)
佐藤直人 (油井字前作171) 秋山孝雄 (諸越谷86-1)

相続遺言の無料相談会

4日間開催 事前予約制 10:00~15:00

12/6[水] 13[水] 20[水] 27[水]

相談会場 おおたま法務事務所
福島県安達郡大玉村 玉井字の郷86番地1 ヌールハウムの増設C号室

専門家 司法書士 丹治 泰弘
行政書士 (福島県司法書士会 福島支部 支部長)

ご予約ダイヤル | 事前予約制 (お電話でお申込下さい)

0243-24-6585



年金

年金を受けている方が亡くなったとき

① 死亡の届け出

年金を受けている方が亡くなったときは、遺族の方が「年金受給権者死亡届」を提出してください。この届け出は戸籍や住民票の死亡届とは別に必要です。

亡くなられた方の年金証書、死亡の事実を明らかにする書類(死亡診断書の写等)を添えて、年金事務所、または国保年金課(市役所1階)、各支所地域振興課(共済年金の場合は共済組合)まで早めに届けて出してください。

届け出が遅れ、本人の死亡後に年金を受け取ったときは、その分の年金を返すこととなりますのでご注意ください。

② 未支給年金の請求

年金は、亡くなった月の分まで支払われます。亡くなった方に支払われる年金が残っている場合は、その未払いの年金(未支給年金)を、生計を同じくしていた遺族(①配偶者②子③父母④孫⑤祖父父母⑥

兄弟姉妹⑦その他①～⑥以外の3親等内の親族、の順)が受けることができます。

「年金受給権者死亡届」と同時に手続きください。

※必要書類等について、あらかじめご確認ください。

③ 遺族に対する給付

年金を受けている方が亡くなられたときに、その方によつて生計を維持されていた遺族がいる場合には、遺族年金を受け取ることが出来る場合があります。

受けられる遺族の範囲等、詳しいお手続きについては、年金事務所または各共済組合にお問い合わせください。

◎問い合わせ：

国保年金課国保年金係

☎(55)5106

Fax(22)1547



国民年金に加入中の方が亡くなったとき

国民年金に加入中(第1号被保険者・任意加入者)の方が亡くなった場合、次のような手続きがあります。

遺族基礎年金

国民年金の加入中または老齢基礎年金の受給資格期間が25年以上ある方が亡くなられたときに、生計を維持されていた子のある配偶者または「子」に支給されます。(子とは、18歳になった年度の3月31日までの間にある方、または20歳未満で障害年金の障がい等級1級または2級の障がい状態にある方をいいます。また、その子が婚姻をしていないことも条件となります。)

加入中だった方については、保険料の納付要件があります。その他、寡婦年金や死亡一時金に該当する場合がありますので、詳しくは左記までお問い合わせください。

◎問い合わせ：

東北福島年金事務所

☎024(535)0141

Fax024(535)3529

① 市内の環境放射線量測定値 (測定日：11/1) ※表中「-」の表記は、機器調整中のため測定結果なし。

測定地点	R5	R4	測定地点	R5	R4	測定地点	R5	R4
二本松市役所	-(*)	0.10	安達支所	0.07	0.06	田沢(曲山集会所)	0.11	0.10
二本松住民センター	0.09	0.10	渋川住民センター	0.10	0.10	初森(初森老人憩いの家)	0.08	0.08
塩沢住民センター	0.07	0.08	上川崎住民センター	0.15	0.14	東和支所	0.09	0.09
岳下住民センター	0.12	0.12	下川崎住民センター	0.11	0.11	木幡住民センター	-(*)	0.09
杉田住民センター	0.10	0.10	岩代支所	0.10	0.10	太田住民センター	0.09	0.09
石井住民センター	0.08	0.09	新殿住民センター	0.09	0.10	戸沢住民センター	0.09	0.10
大平住民センター	0.14	0.12	旭住民センター	0.08	0.08	戸沢(熊野谷集会所)	0.09	0.10
あだたら体育館	-(*)	0.07	田沢集会所	0.07	0.07			

② 自家消費農産物の放射性物質測定結果(市独自)

市放射性物質測定センターなどで測定した作物のうち、特に検査数の多かった4種類の作物の測定結果です。この測定結果は、放射性物質を市独自に測定した数値であり、出荷あるいは販売等の目安となる数値ではありません。(測定年月日：R5.10/1～31・単位：Bq/kg)

品名	測定件数	不検出数	検出数	基準値超数(100Bq/kg)	セシウム	
					最小値	最大値
柿	15件	15件	0件	0件	不検出	
栗	9件	6件	3件	1件	192.00	
春菊	6件	6件	0件	0件	不検出	
サトイモ	6件	6件	0件	0件	不検出	

※左表はセシウムの合計値(セシウム134+セシウム137)のみの公表となっています。
 ※基準値(100Bq/kg)を超えた栗は、自家消費用です。
 ※検出限界値は、測定物の重量や密度により測定物毎に異なります。検出限界値未満のものを不検出としています。

③ 飲料水(水道水)の放射性物質モニタリング検査結果

水道・簡易水道では週に1回の放射性物質モニタリング検査を行っています。令和5年11月8日採水分までの検査結果において、放射性物質は未検出(検出限界値以下)でした。

※ゲルマニウム半導体検出器の検出限界値はおおむね1Bqとなっています。

◎問い合わせ...

- ① 生活環境課環境衛生係(除染担当)
☎(22)1581
- ② 市放射性物質測定センター
☎(55)5160
- ③ 上下水道課水道管理係
☎(55)5135

🚒 消防車・救急車の緊急走行にご理解とご協力を！ 🚒

道路交通法では緊急自動車が接近してきた場合の対応を次のように定めています。

- 交差点またはその付近の場合
交差点を避け、かつ道路の左側(一方通行となっている道路においてその左側に寄ることが緊急自動車の通行を妨げることになる場合は、道路の右側)に寄って一時停止しなければならない。
- 交差点またはその付近以外の場合
道路の左側に寄って、緊急自動車に進路を譲らなければならない。



※緊急走行中、サイレンを鳴らすことは義務付けられています。消防車や救急車が災害現場にいち早く到着するために、皆さまのご理解とご協力をお願いします。

◎問い合わせ…安達地方広域行政組合 消防本部北消防署 ☎(22)1211 Fax(22)1355

消費生活センター からのお知らせ

帰省したら…実家でトラブルが起きていないか確認を！

『架空請求』『定期購入』『送り付け商法』『インターネット回線』『偽サイト・不信サイト』『不要なりフォーム』『点検商法』は、高齢者に多い消費者トラブルです。

帰省時に不審な書類や大量の商品、困っている様子が無いか確認して、少しでも気になる点があれば本人から話を聞き、早めに下記消費生活センターまたは、消費者ホットライン「188」に相談しましょう。

相談日 月曜～金曜(祝日、年末年始は除く)
相談場所 市役所本庁1階(生活環境課前)
受付時間 9:00～12:00、13:00～15:00



◎問い合わせ…消費生活センター ☎(24)7200 Fax(22)4479

11月の市内商品価格 (お買い物の目安に)

品目	規格	11月調査 平均価格(円)	10月調査 平均価格(円)	対10月比 (%)
塩さけ	甘塩切身100g	249	248	0.4
キャベツ	1kg	239	184	29.8
豚肉	もも肉中100g	231	236	▲2.1
鶏卵	Mサイズ1パック10個入り	283	295	▲4.0
みそ	赤みそ1kg	351	331	6.0
砂糖	上白糖ポリ袋1kg入り	262	266	▲1.5
灯油	白灯油18L(配達)	2,171	2,249	▲3.4
LPG	家庭用10m ³ 使用価格	8,801	8,907	▲1.1

◎問い合わせ…生活環境課生活防災係
☎(55)5102 Fax(22)4479



図書館だより Nihonmatsu City Public Library

今月は二本松図書館の新着本をご紹介します。



『ハンティング・タイム』
ジェフリー・ディーヴァー / 著
池田真紀子 / 訳 (文藝春秋)
どんでん返し20回越え。世界一のサプライズ作家の最新作。
優秀なエンジニア、アリソンが娘とともに姿を消した。逃げる母娘。追う三組のプロ。熾烈な追撃と反撃の末に明らかになる真実とは？

二本松図書館 ☎(23)5082 Fax(23)5500

休館日 12/ 4(月)、11(月)、18(月)、25(月)、
28(木)月末休館、29(金)～1/ 3(水)年末年始休館

※閉館時は、玄関脇のブックポストへご返却ください。

おはなしのへや

日時 12/ 2(土)10:30～11:00

内容 「ぼうし」

冬のとしょかんまつり

日時 12/10(日)10:30～11:15

内容 楽しい読み聞かせ・工作など

※自家用車で来館の方は、二本松商工会議所駐車場、または久保丁第2駐車場をご利用ください。

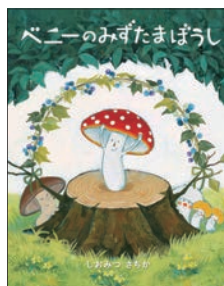

『ベニーのみずたまぼうし』
しおみつ さちか / 著 (白泉社)
きのこのベニーの自慢の帽子は、おしゃれな赤の水玉模様。今日は、森のきのこの帽子祭りの日。でもひよんなことから、ベニーの帽子が飛んで行ってしまっ…?!
第11回MOE創作絵本グランプリ受賞作品。

岩代図書館 ☎(55)3255 Fax(55)3242

休館日 12/ 4(月)、11(月)、18(月)、25(月)、
28(木)月末休館、29(金)～1/ 3(水)年末年始休館

クリスマスおはなし会(幼児から小学生と保護者)

日時 12/16(土)10:00～11:00

場所 岩代図書館

内容 おはなし・クリスマスの小物制作など

※事前に来館または電話にてお申し込みください。

二本松歴史館企画展

「製糸業と二本松」～近代二本松を支えた二本松製糸会社～

戊辰戦争後の二本松城跡地に設立された「二本松製糸会社」。その創設者の一人である山田脩おさむに関する史資料を展示するとともに、戊辰戦争後の二本松の復興や近代化に寄与した「二本松製糸会社」について紹介します。

期間等 12/16(土)～R6. 2/25(日)
9：30～17：00(最終入館16：30)
※月曜日(祝日の場合は翌日)および年末年始(12/29～1/3)は休館となります。

場 所 二本松歴史館(にほんまつ城報館) 1階
「企画展示室」

入場料 無料

※皆さんに安全で安心して観覧していただくために、人数制限をさせていただく場合があります。あらかじめご了承ください。

◎問い合わせ…
二本松歴史館 ☎(22)3220 Fax(22)3228
文化課文化振興係 ☎(55)5154 Fax(23)1326

来場者にはプレゼント

お城山ルシェ



今月はクリスマスに開催します。

日 時 12/23(土)、24(日)
10：00～15：00

場 所

にほんまつ城報館
多目的ホール、
休憩ラウンジ、
屋外会場(予定)

◎問い合わせ…

にほんまつ城報館 ☎(22)6630 Fax(22)6638



お気軽にどうぞ

義士茶会



気軽にどなたでも参加できるお茶たて体験です。
安達高校茶道部の生徒もお茶をたてます。

日 時
12/ 9(土)
10：00～15：00

場 所

にほんまつ城報館 2階

◎問い合わせ…

茶道宗偏流 福島西支部 伊藤 正宗 社中
☎090(3756)1278



マム(洋菊)のフラワーデザインコンテスト

グランプリ受賞作品を紹介

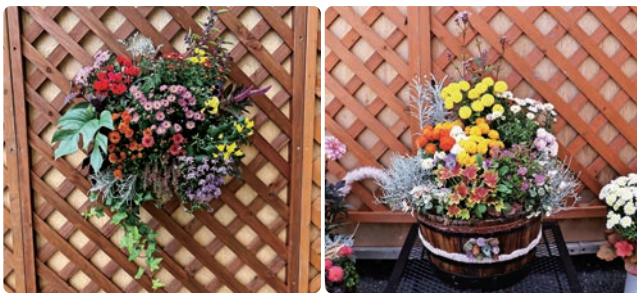

ハンギングバスケットの部
「オレのもカワウイ」
ちかみ たけと
近美 豪人 さん(二本松市)

コンテナの部
「Autumn Gifts 大切な人に感謝を込めて」
おおつき としこ
大槻 敏子 さん(二本松市)

第11回日本の伝統まつりポスターコンクール

『二本松の提灯祭り』が大賞受賞

伝統のあるまつりのポスターを一堂に集めた「第11回日本の伝統まつりポスターコンクール」(主催：日本の伝統まつりポスターコンクール実行委員会)が開催され、全国から応募された69点のポスターの中から、昨年の「二本松の提灯祭り」のポスターが、全国1位に当たる大賞に選ばれました。

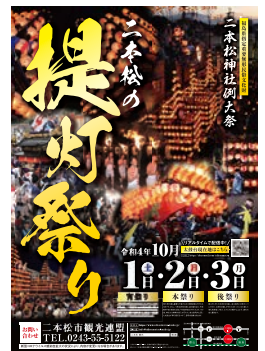

二本松市公式SNS

観光も、災害関連情報も！
市の情報をリアルタイムに
お届けしています！！

登録は
こちらから



◎問い合わせ…秘書政策課秘書広報係☎(55)5096

ドローンの国家資格を取るなら今がチャンス

国土交通省 登録講習機関



JDOドローンスクール二本松校

受講生募集中



ドローンによる空撮、建物・太陽光発電所の点検・メンテナンスなど相談ください
てっせんや

(株)鉄扇屋 二本松市油井字八軒町45

TEL:0243-22-1322 http://www.nihonmatsu-drone.com

日本三大旗祭り

木幡の幡祭り



開催日 12/ 3 (日)

会場

木幡住民センターグラウンド ほか

スケジュール

7 : 30 幡集合

8 : 00 出立式

8 : 30 出立

10 : 30 胎内くぐり

13 : 00 隠津島神社参拝

木幡の幡祭りフォトコンテスト2022
最優秀賞「山々まで響き渡る」
渋谷 謙治 さん(福島市)

◎問い合わせ…東和観光協会

☎(66)2490

Fax(46)4122



4年振りに開催!

市民交流センター冬まつり



日時 12/ 9 (土) 10 : 00 ~ 17 : 00

※16 : 15 ~ イルミネーション点灯式(お越しいただいた方に、温かいふるまいあり(数量限定))

場所 市民交流センター

内容

- ・マルシェ(食べ物・雑貨販売やキッチンカーなど)
- ・ストリートダンスや日舞などの発表
- ・イルミネーション
(若宮・松岡イルミネーションも16 : 30同時点灯)
- ・リース風お正月飾りをつくろう
(事前参加申込必要)



- ・NOBYトランペット演奏(16 : 30 ~)
- ・冬まつりinこころ(2階こどもの広場)
- ・二本松実業高等学校シクラメン販売
(なくなり次第終了)
- ・「ご来館ありがとう~フォトブース
in大山忠作美術館~」



◎問い合わせ…市民交流センター ☎(24)1215

大山忠作美術館第28期常設展

「ただいま」と美術館へ行ってみる。

“すこし懐かしくて、どこか心地よい”空気を纏った作品に注目しています。絵の中は一見、非常に静かですが、大山の故郷への愛情にあふれ、見るものをノスタルジックな心情へ誘います。

故郷に帰るように、大山作品に会いに来てみてください。
あなたの思い出の欠片に出会うかもしれません。

期間等 ~ R6. 2/25 (日)

9 : 30 ~ 17 : 00 (最終入館16 : 30)

場所 大山忠作美術館(市民交流センター3階)

入館特典

美術館受付で「ただいま」と声を掛けていただいた方へ、
絵はがきプレゼント!

◎問い合わせ…大山忠作美術館 ☎(24)1217

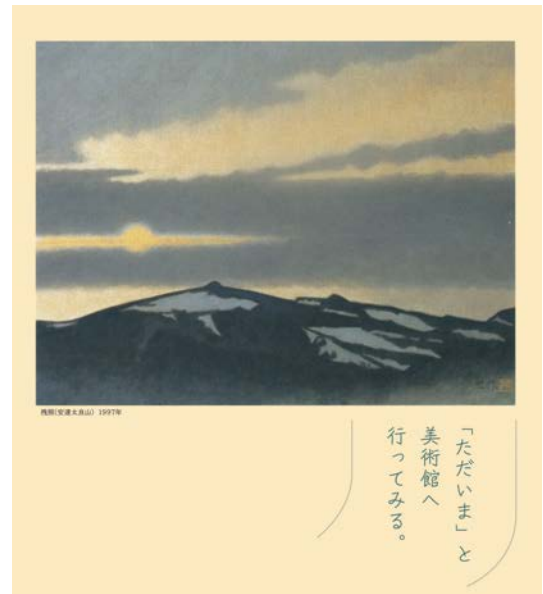

「ただいま」と
美術館へ
行ってみる。



暮らしの情報

Information on living



休日当番医

受付時間
9:00~11:30
14:00~16:30

- ・急な場合を除いて、できるだけ時間に余裕を持って受診願います。
- ・印は、小児科対応医療機関
- ・当番医が変更になる場合がありますのでご注意ください。

12/3(日)	みうら内科クリニック	羽石	☎(22)5512
	枅病院	本町	☎(22)2828
	きくち整形外科	油井	☎(23)2627
10(日)	(医)上遠野内科医院	本宮市本宮字荒町	☎(33)5866
	東雲堂内科・循環器内科クリニック	岳温泉	☎(24)2830
	(医)青木整形外科医院	榎戸	☎(22)3103
17(日)	和田医院	小浜	☎(55)2303
	谷病院	本宮市本宮字南町裡	☎(33)2721
	ばばクリニック	油井	☎(24)7122
24(日)	かさい小児科クリニック	油井	☎(22)8800
	みずのクリニック	根崎	☎(23)5158
30(土)	佐久間内科小児科医院	本町	☎(22)0570
	岩代国保診療所	百目木	☎(56)2461
	いしわたクリニック	本宮市荒井	☎(63)2826
31(日)	土川内科小児科	槻木	☎(22)6688
	整形外科内科リウマチ科 小林医院	根崎	☎(22)0682
	やなぎほり皮膚科クリニック	本宮市高木	☎(24)1028
1/1(月・祝)	よしだこどもクリニック	本宮市高木	☎(34)6418
	安斎内科胃腸科医院	若宮	☎(22)3001
	さくらクリニック	藤之前	☎(62)3931
1/2(火)	よしだ内科	本宮市本宮字ツツ屋	☎(63)2333
	二本松ウイメンズクリニック	亀谷	☎(24)1322
	しかの眼科	油井	☎(62)2520
1/3(水)	土川産婦人科医院	松岡	☎(22)0035
	しんいち内科	油井	☎(24)8420
	もとみや整形外科クリニック	本宮市高木	☎(24)7035



休日歯科当番医

受付時間
10:00~11:30
13:00~15:30

休日緊急歯科当番医は、緊急な場合の応急処置的な治療を目的に開設しています。緊急を要しない場合や高度な治療を必要とする場合は、通常の開業時間に受診ください。なお、当番医が変更になる場合がありますのでご注意ください。

12/3(日)	渡辺歯科医院	本町	☎(22)0057
10(日)	とうのす歯科医院	油井	☎(22)8422
17(日)	伊藤歯科医院	金色久保	☎(22)2277
24(日)	枅病院 歯科	本町	☎(23)1990
1/1(月・祝)	こんの歯科	竹田	☎(24)7371
1/2(火)	岩本歯科医院	本町	☎(22)0033
1/3(水)	みうら歯科医院	小浜	☎(55)3008



今月のごみ収集



■12/29(金)~1/3(水)は、ごみ収集が休みとなります。
※もとみやグリーンセンターへの搬入はできませんのでご注意ください。

◎問い合わせ…

もとみやグリーンセンター ☎(33)5499
生活環境課環境衛生係 ☎(55)5103



今月の水道修繕当番

二本松・安達地域 (株)JPアクア ☎(24)8155
岩代地域 (有)佐藤設備工業 ☎(55)2152
東和地域 (有)キマル設備 ☎(46)3511



今月の納税 納期限: 12/25(月)

固定資産税 (3期)
国民健康保険税 (6期)
介護保険料 (6期)
後期高齢者医療保険料 (5期)



今月の献血(12月)

~400ml献血にご協力ください~

献血の際は、献血カード、献血手帳または本人確認のできる証明書(運転免許証・健康保険証)等をご持参ください。

期日	実施時間	場所	地域
12/26(火)	9:15~16:30	二本松市役所 【庁舎前駐車場】	二本松

※会場の都合により実施時間を変更する場合があります。
※駐車場に限りがある場合があります。

◎問い合わせ…健康増進課予防係
☎(55)5109 Fax(23)1714



今月の表紙

日本三大旗祭り「木幡の幡祭り」。
本年はコロナ禍以前のように、一連の行事が復活します。自慢の健脚を生かして、出発から木幡山まで五反幡と一緒に歩いて祭りに参加してみませんか。
(<https://towa-kankou.com/>)



ふるやまむつのすけひろもと

二本松藩随一の刀工 古山陸奥介弘元 (1778~1843)

“武士の魂”といわれる日本刀。旧二本松藩では、数多くの刀工が知られています。その中でも、藩随一と称され、他藩からの作刀注文が殺到した刀匠が、古山陸奥介弘元でした。

安永7年(1778年)、二本松藩の鉄砲鍛冶古山久四郎の末子として出生。古山家は代々鍛冶屋で、父の代に鉄砲鍛冶を本業としています。

弘元は、20歳のころ、仙台に出て刀匠十一代国包の門人として、修業を始めました。

文化2年(1805年)江戸に上り、当時、天下一の刀匠と称された水心子正秀の門人となり、厳しい鍛錬を重ねます。ほかにも、同郷の安積良斎を介して昌平學塾長で儒学者の佐藤一斎について勉強に励み、蘭学者の司馬江漢に師事して西洋科学の研鑽を積み、焼き刃・湯加減や刀剣発錆の理論を会得し、鍛刀技法に活用しました。

また、文化8年(1811年)に『刀を作る記』、文政3年(1820年)に『刀剣見利書』を著すなどし、江戸でその名が知れわたるようになりました。

さらに、自作刀を試すために武士道にも心がけられ、文武に精通する刀工に成長したといわれています。

文政4年(1821年)、免許皆伝の「剣工秘伝志」が伝授されました。弘元の鍛刀技術の評価が諸藩の大名にも届き、作刀依頼が相次いだといえます。

当時、“守”や“介”等の叙位を拝領するためには莫大な金と献上物が必要で、弘元も叙位を拝領するために、献上用の刀剣百振と大金を準備して、京都へ上り、京都に滞在すること40日余り、ようやく朝廷より口宣(口頭による勅命)されたのでした。

弘元の名声を聞いて、諸藩より召し抱えの申し出が相次いだため、時の藩主丹羽長富は帰藩を命じました。それ以降、藩お抱え刀工として藩土用の作刀に専念。藩主の意を汲んで他藩からの注文には応えなかったといえます。

刀銘には、「二本松住古山宗次」「陸奥介弘元」「古山陸奥介弘元」「古山陸奥介藤原朝臣弘元」等があります。天保14年(1843年)5月27日死去、享年66歳、市内亀谷光現寺に眠っています。

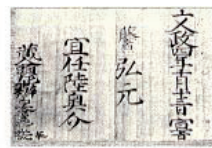

「陸奥介」拝領(口宣) 古山博氏所蔵



弘元作刀



二本松ふるさと人物史 二本松市ウェブサイト

二本松警察署からのお知らせ

犯罪発生状況(令和5年1月~10月)

	二本松地区	安達地区	岩代地区	東和地区	不明等	合計	前年対比
侵入盗	空き巣 2 出店荒し 7 その他 5	1 3 5	2 1(1)			3 5 13(1)	2 5 5
非侵入盗	万引き 15(2) 車上ねらい 26(4) その他 4(1)	15(1) 2 9	1 8(1)	5(1)		30(3) 41(6) 13(1)	16 20 11
器物損壊	3	2(1)				5(1)	-2
住居侵入	1			1		2	1
その他	25(2)	6	1		2	34(2)	13
合計	83(9)	43(2)	13(2)	6(1)	2	147(14)	70
前年対比	38	25	8	-1		70	

※()は10月の発生件数



地域で子供の見守りを!!
日常生活の中、気軽にできる「ながら見守り」活動の協力をお願いします。



みんなでつくろう 安心の街

年末年始に開催の地域安全運動

実施期間 令和5年12月10日(日)~令和6年1月7日(日)

空き巣ねらい・忍び込み防止

万引きの防止



自転車盗難防止



◇わずかな時間の外出でも玄関や小窓のカギをかける。



◇万引きはしない! させない! 見逃さない!

◇自転車には必ずツーロックをする。

POLICEメールふくしま

登録者募集中

登録専用アドレス(QRコード、または pmf01@uh2b.asp.cuenote.jp)

に空メールを送信してください。

二本松警察署 電話 23-1212



2023 December

にほんまつ

12月 カレンダー

カレンダー内の記号

- ♥… 健康と育児
- ♪… イベント
- ◎… その他
- 👉… 市民相談
- 📖… 図書館事業
- ⑩等… 掲載ページ

日	月	火	水	木	金	土	
					1 ♥子育て支援センター⑫ 	2 ♪大山忠作美術館 (~17日)⑭ 📖二本松図書館⑩	
3 ♥支援センターぶらす⑫ ♪木幡の幡祭り⑫ ♪にほんまつ食育フェスタ (11月号⑫) 	4 ♥支援センターぶらす⑫ ♥支援センター DEN⑫ 👉定例健康相談⑬ 👉無料入籍・行政相談⑭	5 ♥子育て支援センター⑫ ♥支援センターぶらす⑫ 👉2歳児健康相談⑬ ◎マイナンバーカード 出張申請受付⑰	6 ♥支援センター DEN⑫ ♥4カ月児健康診査⑬ 👉無料入籍・行政相談⑭ ◎マイナンバーカード 出張申請受付⑰	7 ♥支援センターぶらす⑫ ♥支援センター DEN⑫ ♥すくすく広場⑫ ♥3歳児健康診査⑬ 👉無料入籍・行政相談⑭ ◎マイナンバーカード 出張申請受付⑰	8 ◎福祉事業所 製品販売会⑧ ♥子育て支援センター⑫ ♥支援センターぶらす⑫ ♥支援センター DEN⑫	9 ♪義士茶会⑫ ♪市民交流センター 冬まつり⑫ 	
10 ♪東和文化センター⑭ ♪コンサートホール⑭ ◎しめ縄づくり教室⑮ 📖二本松図書館⑩ ♪いきいき健康づくりフォーラム(11月号⑫)	11 ♥支援センターぶらす⑫ ♥支援センター DEN⑫ ◎ヨーガ教室⑭ 	12 ♥支援センター DEN⑫ ♥わくわく広場⑫ ◎マイナンバーカード 出張申請受付⑰	13 ♥1歳6カ月児 健康診査⑬ ◎マイナンバーカード 出張申請受付⑰	14 ♥両親学級⑥ ♥支援センターぶらす⑫ ♥支援センター DEN⑫ 👉離乳食ふれあい教室⑬ ♪市民交流センター⑭ ◎マイナンバーカード 出張申請受付⑰	15 👉肢体不自由者 来所相談会⑧ ♥子育て支援センター⑫ ♥支援センターぶらす⑫ ◎マイナンバーカード 出張申請受付⑰	16 ♪はび福なび出張登録会④ 📖岩代図書館⑩ ♪製糸業と二本松 (~2/25)⑫ 	
17 ♥両親学級⑥ ♪二本松福祉センター⑭	18 ♥子育て支援センター⑫ ♥支援センター DEN⑫ 👉定例健康相談⑬	19 ◎消費税インボイス 制度説明会⑧ ♥子育て支援センター⑫ ♥支援センターぶらす⑫ ♥わくわく広場⑫ 👉離乳食ふれあい教室⑬	20 ♥支援センターぶらす⑫ ♥支援センター DEN⑫ 👉2歳児健康相談⑬	21 ♥両親学級⑥ ♥子育て支援センター⑫ ♥支援センターぶらす⑫ ♥支援センター DEN⑫ ♥すくすく広場⑫	22 ♥支援センターぶらす⑫ ♥支援センター DEN⑫ 👉定例健康相談⑬	23 ♪霞ヶ城公園冬のライトアップ(~1/9)⑭ ♪お城山ルシエ⑫ 	
24 ♪コンサートホール⑭ ♪お城山ルシエ⑫ 	25 ♥支援センターぶらす⑫	26 ♥支援センター DEN⑫	27 	28 ♥支援センター DEN⑫	29 ◎市民交流センター休館 (~1/3)⑰ ◎ごみ収集休み (~1/3)⑫	30 	
31 	1 元日 	2	<p>・イベントの開催の有無については、各ページに記載の お問い合わせ先へご確認ください。</p> <p>・「今月のごみ収集」および「休日当番医」「休日緊急歯科 当番医」は22ページ『暮らしの情報』をご覧ください。</p>				

New 遠隔手話通訳サービスを開始しました

聴覚に障がいがあり、コミュニケーション手段として主に手話を使われる方向けに、タブレット端末を用いた遠隔手話通訳サービスを開始しました。

各支所と市役所福祉課をテレビ電話でつなぎ、手話通訳者が用件を通訳します。ご利用される際は、各支所地域振興課市民福祉係の窓口にある遠隔手話通訳サービスの表示を指さしてください。

◎問い合わせ…福祉課障がい福祉係 ☎(55)5113 Fax(22)1547

タブレットの画面で
手話通訳を行います。



遠隔手話通訳サービスの表示

人口と世帯 11/ 1 現在(前月比) 注:住民基本台帳人口

・人口 男 25,488人(-30) 女 25,964人(-19) 計 51,452人(-49) ・世帯数 20,664世帯(+20)
〈10月の人口の動き:出生 18人、死亡 76人、転入 105人、転出 96人〉



この製品は、適切に管理された FSC® 認証林、再生資源およびその他の管理された供給源からの原材料で作られています。

編集と発行/二本松市総務部秘書政策課

〒964-8601 福島県二本松市金色403番地1 二本松市ウェブサイト <https://www.city.nihonmatsu.lg.jp/>

☎0243(55)5096

Fax0243(24)5040



二本松市
ウェブサイト
(携帯電話用)