

# 広報 にほんまつ

2024

2

No.219

令和6年

2月1日発行



## ゆうおうまいしん 輝く未来へ勇往邁進

～令和6年二十歳のつどい(本文・15ページ)～

### 今月の主な内容

- |                       |                  |
|-----------------------|------------------|
| 地元の駅から「夢」を応援…… ②      | まちの話題…… ⑭        |
| ピックアップ市政情報…… ④        | 教室・講座の案内…… ⑰     |
| まちづくりメール便…… ⑨         | 2月1日は「フレイルの日」… ⑳ |
| わが家のアイドル・健康と育児のひろば… ⑫ | 二本松イベント&ニュース… ㉔  |



二本松市  
ウェブサイト  
(スマートフォン用)



二十歳のつどいX Facebook



二十歳のつどいX Twitter



二十歳のつどい Instagram

二十歳のつどいの写真は↑から





未来を担う子ども達へ

# 地元の駅から「夢」を応援!!

地元のおいしいものにこだわって、発信している道の駅。

岩代地域新殿地区にある道の駅「さくらの郷」は、地元のそば粉を使った「手打ちそば」や年間2万個を売り上げる「こんぼこロッケ」が人気を博しています。

毎年この時期には、地元で伝承される学問の神様にちなんで「合格餅」を製造。地元産もち米から作られた「合格餅」は、高校受験を控える岩代地域の中学3年生にプレゼントされます。



五角で「合格」



餅の粘り強さで「合格」



さくらの郷で「サクラサク」



餅を食べて「もちろん」合格



道の駅「さくらの郷」安齋さん

地域の中学3年生にプレゼントする「合格餅」は、道の駅駅長が祠の前で祈願しています。「高校受験はもちろんですが、その後の人生においても、みんなが望む道に進んでほしいと思います」と話してくれました。

※「合格餅」は1個500円。3月中旬までの販売。店頭では1家族2個までに限定。3個以上ご希望の方は、電話予約をお願いします。

## 新殿地区



ひとあしのばして!



名目津温泉  
二本松市茂原字湯ノ作35





### 各中学校での「合格餅」贈呈式



～遠藤校長(岩代中)より～  
 「粘り強さ抜群」「餅ろん合格」というメッセージの通り、受験に臨む3年生に力強い応援となりました。  
 地元の人々の思いがこもった合格餅を食べて、粘り強く受験を乗り切ってほしいと思います。

写真 1・2\_岩代中学校 3\_小浜中学校

### にいどの「新殿」地名の由来…

平安時代、今は学問の神様として知られる菅原道真が、都(京都)から大宰府(福岡)へと左遷された時に、その一族23人も全国各地に流されました。

その際、一族の一人である菅原清貞は、今の<sup>すがわらのみちざね</sup>新殿地区にたどり着き、地域の人たちは、東新殿字鬼瓦に新たに御殿を建てました。その清貞の位が<sup>すがわらのきよさだ</sup>「正二位」だったため、<sup>しょうにい</sup>「二位殿」と呼ばれ、地名として「ニイドノ」と呼ばれるようになりました。(「旧新殿村由来記(新殿公民館)」を一部加筆修正)

東新殿字鬼瓦地内には「下野壇」と呼ばれる場所があり「新殿村の開祖といわれている正二位菅原清貞を埋めた塚」と言われています。(「岩代町史4」より)

※由来には諸説あります。



**市有地を売却します**

次の土地を先着順で売却します。買い受けを希望する方はお申し込みください。  
※土地は現状有姿での引き渡しとなります。

**売却物件** 下表のとおり

※物件詳細は、

二次元コード

からご確認ください。



**申込期間** 2月1日(木) ~ 3月8日(金)

**申込方法**

市ウェブサイトまたは財政課(市役所4階)に備え付けの申込書に必要事項を記入の上、必要書類を添えて左記まで持参してください。

**買受人の決定**

原則として、応募に必要な書類を最初に提出した方を買受人として決定しますが、同一の日に同じ物件について複数の応募があった場合は、くじにより買受人を決定します。

**お問い合わせ・申し込み**

財政課管財係  
☎(55)5081  
Fax(22)7023

物件番号	所在地	登記地目	登記面積(m <sup>2</sup> )	(坪)	売却価格(円)
1	杉田仲之内1-73	宅地	295.21	(89.30)	3,244,000
2	新座40-19	宅地	368.79	(111.55)	1,785,000
3	油井字松葉48-2	宅地	544.75	(164.78)	12,801,000
4	小浜字藤町32-1	宅地	235.66	(71.28)	1,857,000
5	小浜字藤町32-3	宅地	263.76	(79.78)	2,416,000
6	小浜字芳池70	宅地	1,879.77	(568.63)	8,989,000
7	針道字佐勢ノ宮5-48	宅地	374.18	(113.18)	3,463,000
8	針道字佐勢ノ宮5-51	宅地	388.10	(117.40)	3,592,000
9	針道字佐勢ノ宮5-59	宅地	454.06	(137.35)	4,203,000
10	針道字佐勢ノ宮5-60	宅地	447.91	(135.49)	4,146,000

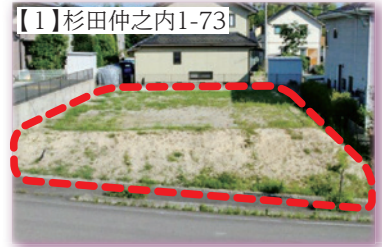

令和6・7年度  
**小規模契約希望者登録の受け付け**

市が発注する小規模契約(契約金額が50万円未満の修繕、物品調達、役務提供等)の受注を希望する方の登録を受け付けます。

**受付期間**

2月1日(木)~29日(木)

※土日祝日を除く。

※現在登録されている方も今回新たに登録手続きが必要

**有効期間**

令和6年4月1日 ~ 令和8年3月31日

**登録方法**

財政課(市役所4階)または各支所地域振興課に備え付けの申請用紙(添付書類有)に必要事項を記入の上、申請してください。

※詳細は、広報にほんまつ1月号に掲載しています。

**お問い合わせ**

財政課契約係  
☎(55)5082  
Fax(22)7023

**学校適正配置の答申提出**

令和5年12月21日、二本松市の小・中学校の適正配置についての答申が、調査検討会会長から市長へ提出されました。

答申では、子どもたちの学びやすい環境整備のため、市内小中学校の配置等の方向性が、今後の児童生徒数の変動予測を踏まえ、地域ごとに示されました。

令和6年度には、各地域で答申内容の説明会を開催する予定です。

なお、答申は市ウェブサイトでご覧いただけます。

**お問い合わせ**

教育総務課総務係  
☎(55)5149  
Fax(22)3147





## 申請をお忘れなく 二本松市子育て支援給付金

物価高騰等の影響を受けている子育て世帯を支援するため、市独自の「二本松市子育て支援給付金」を支給しています。申請が必要な方は、早めに申請してください。

### 対象児童

- ①令和5年12月1日時点で本市に住民登録のある児童(18歳以下)
- ②令和5年12月2日から令和6年3月31日までに生まれた児童(新生児)

### 支給額

児童1人当たり3万円

### 支給対象者

- ①、②の対象児童を養育している方

### 申請が「不要」な方

- 本市から児童手当を受給している世帯

※児童手当の口座に既に支給済みです。

### 申請が「必要」な方

- 令和5年12月1日時点で、高校生相当年齢のみの児童を養育している方
- 所属庁から児童手当を受給

している公務員

- 令和5年12月2日から令和6年3月31日生まれの新生児を養育している方
- その他、本市から児童手当を受給していない方

※申請が必要な方へは案内を送付しています。

### 申請期限 2月9日(金)

※新生児の場合は、出生後速やかに申請してください。

申請をお忘れなく

## 子育て世帯生活支援特別給付金

低所得の子育て世帯を支援するため、「子育て世帯生活支援特別給付金」を支給しています。支給要件を確認し、早めに申請してください。

### 申請対象者

#### 【ひとり親世帯の方】

- ①公的年金給付等を受給していることにより、児童扶養手当の支給を受けていない方で収入額が児童扶養手当の収入基準額を下回っている方

#### ②食費等の物価高騰の影響を受けて令和5年1月以降の家計が急変し、児童扶養手

当を受けることができる水準まで収入が減少した方

#### 【ひとり親世帯以外の方】

平成17年4月2日(特別児童扶養手当の対象児童は平成15年4月2日)から令和6年2月29日までの間に出生した児童を養育しており、令和5年1月以降の家計が急変し、住民税非課税相当の収入となつた方

※ひとり親世帯分の給付を受けた方を除きます。

### 支給額

児童1人当たり5万円

### 申請方法

市ウェブサイトをご覧ください。

### 申請期限 2月29日(木)

※申請不要の方へは、既に支給済みです。



### ◎問い合わせ先

子育て支援課子ども家庭係

☎(55)5094  
Fax(22)1547

## 令和5年度住民税非課税世帯 電力・ガス・食料品等 格高騰重点支援給付金を 追加支給

支給額 1世帯当たり7万円  
対象世帯 基準日(令和5年12月1日)に本市に住民登録があり、世帯全員の令和5年度住民税が非課税である世帯

### 申請 原則不要

※対象となる世帯には支給通知書を送付しています。

### 確認書の提出が必要な方

次のいずれにも該当する場合は、世帯主あてに支給要件確認書を送付していますので、必要事項を記入の上、関係書類を添えて返送してください。

- ①今年度、本市で支給した「電力・ガス・食料品等価格高騰重点支援給付金(3万円)」を口座振込により受給していない
- ②マイナンバーカードで公金受取口座を登録していない

### ◎問い合わせ先

提出期限 2月29日(木)  
福祉課地域福祉係

☎(24)5063  
Fax(22)1547

**安心な塗装工事をするために**  
**屋根・外壁 無料・要予約**  
**塗り替え勉強会**

専門家の解説によるセミナー内容  
 ▲施工トラブル防止のための正しい塗装知識  
 ▲住まいの劣化状況にあわせた塗料選びのポイント  
 ▲優良業者の見分け方

日時 2/2(金)・3(土)・9(金)・10(土)・16(金)  
2024年 各部5組まで 17(土)・23(金)・24(土)3/1(金)・2(土)

会場 プロタイムズ福島店  
ジョー・ルーム

午前部 10:00~11:30(受付9:45~)  
午後部 14:00~15:30(受付13:45~)

**福島市** 満足度No.1  
実施委託先: 一般社団法人 全国外壁屋根協議会  
2020年10月実施: サイトのイメージ調査

塗装で失敗したくない方  
ぜひご参加ください!

業者に見積を取る前の  
「外壁塗装の教科書」  
— 一般社団法人 市民講座運営委員会発行・非売品

**プレゼント!!**  
しつこい営業など一切ありませんので安心を。

**屋根・外壁塗装専門店**  
**プロタイムズ**  
福島店

〒960-0231 福島県福島市飯坂町  
平野字東石堂12-1  
営業時間 9:00~18:00

申込フォーム お申込みは  
☎0120-001-282

プロタイムズ福島店 検索  
福島県知事許可(般-2)第3429号  
株式会社 郡山塗装 福島支店



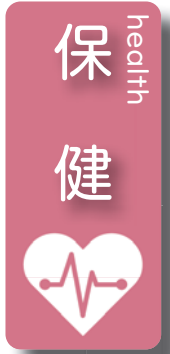

## 安心した出産に向けて

今月の両親学級

### 一般コース

日時・内容 2月18日(日)

午前9時～正午

- ・赤ちゃんのお風呂の入れ方
- ・と助産師交流

- ・早産予防のためのお口の手入れ

### 対象者

市内在住の妊婦さんとそのパートナー、育児中の方、祖父母

講師 助産師・歯科衛生士

申込期限 2月15日(木)



### ようこそ赤ちゃんコース

日時・内容 2月22日(木)

午前9時～正午

- ・お産の進み方と退院後に役立つ情報
- ・知っておくと安心!

「母乳の出方と飲ませ方」

### 対象者

市内在住で妊娠後期(おおむね妊娠28週(8カ月)～)の妊婦とそのパートナー

講師 助産師

申込期限 2月19日(月)

### 共通

### 場所

安達保健福祉センター

### 持ち物

母子健康手帳、筆記用具、水分補給できる物

託児 無料

※事前に申し込みが必要。

※託児を希望される方は、オムツや着替え、ミルクなどをお持ちください。

◎問い合わせ・申し込み…

子育て世代包括支援センター(安達保健福祉センター内)

☎(24)8660

Fax(23)1714

### 市民講座

### 糖尿病

あなたの足は大丈夫? 足を病気から守ろう!



### 日時

2月22日(木)

午後1時30分～2時15分

### 場所

JCHO二本松病院

外来待合室エレベーター前

### 講師

JCHO二本松病院

糖尿病看護認定看護師

黒澤 千工氏

### ◎問い合わせ:

JCHO二本松病院

☎(23)1231



## 税金



### 届出先

- ・国保年金課国保年金係(市役所1階)
- ・各支所地域振興課市民福祉係

### ◎問い合わせ:

税務課市民税係

☎(55)5085

Fax(22)0790

### 無料税務相談所

東北税理士会二本松支部では、2月23日の税理士記念日行事として「無料税務相談所」を開設し、税務に関する問題等について解決のお手伝いをします。

相談には、税の専門家の税理士がおりますので、お気軽にご相談ください。

日時 2月26日(月)

午前10時～午後4時

(事前予約不要)

### 場所

二本松福祉センター3階

第1会議室

### ◎問い合わせ:

東北税理士会二本松支部

遠藤 吉道

☎(24)6601



# 新型コロナワクチン接種に関するお知らせ

## ワクチン接種期間の終了

令和3年から実施している新型コロナワクチンの「全額公費による接種」初回接種・追加接種ともに令和6年3月末をもって終了します。接種対象者で接種を希望される場合は、期間内に余裕をもって受けるようにしてください。

※令和5年9月20日以降に追加接種を受けた方は、今年度の接種は終了となります。

※接種券を紛失等された場合は再発行が可能です。ご希望の際は、近くの保健センターでお手続きください。

※令和6年4月以降は、65歳以上の方等を対象に、秋冬に定期接種が行われます。開始日や詳細については決まり次第お知らせします。

### 接種対象となる方と接種間隔(令和6年3月末まで)

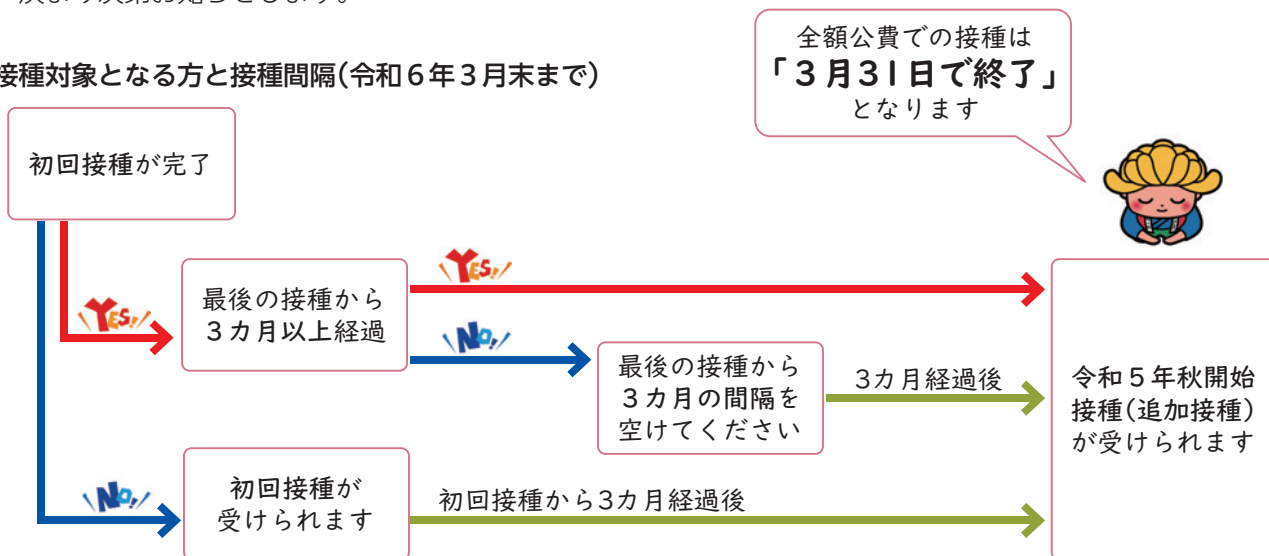

### 初回接種とは…

新型コロナワクチンの接種を初めて受ける場合、合計2回(6カ月～4歳の場合は3回)の接種を行います。この1・2回(6カ月～4歳の場合は3回)の接種を1セットとして「初回接種」といいます。

◎問い合わせ…健康増進課ワクチン接種推進係 ☎(23)6591 Fax(23)1714

## 市民が主役。

市長からの手紙

### 北陸に思いを寄せて

1月1日に最大震度7を観測した「能登半島地震」は、石川県をはじめとした広い範囲で甚大な被害をもたらしております。亡くなられた方々の御冥福と、被災された方々に心よりお見舞いを申し上げます。一日も早い被災地の復旧・復興をお祈りしております。

東日本大震災に際しては、世界各国、国内各地から温かいご支援を頂き、復旧・復興を進めることができました。今度は、能登半島地震の被災地が一日も早く復旧できるよう、恩返しをさせて頂く時であります。

二本松市として被災地支援のために市民の皆様の協力を頂き募金活動を実施しております。また、市職員の被災地への派遣、被災者の受け入れのための市営住宅の提供等について、国や県などと緊密に連携を取り支援をしてまいります。

東日本大震災以降も、県内では、2年連続での福島県沖



二本松市長 三保 恵一

地震、令和元年東日本台風や局地的集中豪雨など、自然災害が相次いで発生し、貴人命や財産が失われ、大きな被害をもたらしております。こうした頻発化・激甚化する自然災害から、市民を守り、いかなる災害にも対応できる強靱で、しなやかな二本松市を築いてまいります。

市内では、行政区や町内会をはじめ、自主防災組織、各種団体など多くの皆様に、高齢者、ひとり暮らしの世帯、災害弱者等地域全体を守るための取り組みをしていただいております。また、消防団員の皆様には、防火・防災のため、崇高な消防精神と郷土愛をもって、わが身の危険を顧みずに活動にご尽力を頂いております、そのご功労に心から感謝を申し上げます。

今後、関係機関、団体、行政が一体となって、「災害に強いまちづくり」に努めてまいります。





### 音訳・点訳奉仕員 養成講座受講者募集

視覚に障がいがある方が利用する「録音・点字図書」を製作するボランティアの養成講座が開催されます。

#### 日時・場所

4月下旬から翌年3月まで  
※音訳は年間20回、福島県点字図書館(福島市森合町)で開催されます。点訳は通信講座が主体です。

#### 対象者

パソコンの基本操作ができる方で、講座終了後、継続して活動ができる方(学生・生徒を除く)

受講料 無料  
定員

各8人(事前選考あり)

#### 応募期間

2月1日(木)～21日(水)

◎問い合わせ・申し込み…

福島県点字図書館

☎024(531)4950

Fax 024(534)0522

### 肢体不自由者来所相談会

日時 2月16日(金)

午後1時～2時

場所 県庁北庁舎1階

福島県障がい者総合福祉センター  
(福島市杉妻町2-16)

#### 相談内容

補装具(義肢、装具、車いす等)の購入・修理、医療、その他更生に関する相談  
※身体障害者手帳をお持ちの方は持参してください。

相談料 無料

#### 申込方法

事前に左記まで電話等でお申し込みください。

申込期限 2月1日(木)

◎問い合わせ・申し込み…

福祉課障がい福祉係

☎(55)5113

Fax(22)1547

または各支所地域振興課市民福祉係



### 再就職、転職、スキルアップを目指す方へ 求職者支援制度のご案内

毎月10万円の生活支援給付金を受給しながら、無料の職業訓練を受講してみませんか？

ハローワークがあなたの求職活動をサポートします。

今すぐ転職せず、働きながらスキルアップを目指す方も対象です。

詳しくは、左記担当窓口へお問い合わせください。

#### ◎問い合わせ…

ハローワーク二本松

訓練担当

☎(23)0343

### ワンポイント手話

きれいな、美しい、麗しい、清い、無くなる、(気分などが)さっぱりする、(病気などが)治る

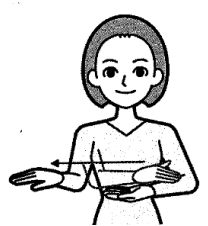

左手掌を右手掌で撫でながら素早く右方へ動かす  
(出典：一般財団法人全日本ろうあ連盟「わたしたちの手話 学習辞典I」)



### ごみ収集所の資源物 持ち去りは禁止です

ごみ収集所から資源物の収集ができるのは、安達地方広域行政組合が委託した業者だけです。

持ち去り行為を確認したときの対応は？

市民の皆さんが持ち去り行為者に直接注意したり、車両等を制止させたりする行為は、事故やトラブルの恐れがありますので行わないでください。  
持ち去り行為を確認したときは、発見した日時、場所、持ち去った品目、車のナンバー等を左記までご連絡ください。

#### ◎問い合わせ…

もとみやクリーンセンター

☎(33)5499

生活環境課環境衛生係

☎(55)5103

Fax(22)4479

または各支所地域振興課

## 昨年からの弊社の広報広告を見て話すきっかけになったら幸いです。

創業明治 二本松の老舗 何でもご相談ください 有限会社 丸又葬儀社  
やすらぎの丘 二本松斎場

市民が主役。市民とともに。  
「まちづくりメール便」をお寄せください



↓切り取ってご使用ください

9648790

福島県二本松市金色四〇三番地

二本松市役所

秘書政策課 行



料金受取人払郵便

二本松局承認  
73

差出有効期間  
令和7年12月  
31日まで

▲山折

〒	都・道・府・県
住所	市・町・村
名前	

コに貼って下さい

コに貼って下さい

コに貼って下さい



二本松市を  
より住みやすくするため  
幅広いご意見を  
お待ちしております



書いて



切って



ポストへ  
投函

ココにのりを付けてください ▼谷折り

あなたの「まちづくりメール便」を募集します  
ひとしごと・くらしの声を届けましょう

ココにのりを付けてください ▼谷折り

ココにのりを付けてください ▲谷折り

ありがとうございます。あなたの声を大切に育てます。

内容を確認させていただき、あなたの提案を広報紙やウェブサイトに  
掲載してもよろしいですか

はい ・ いいえ

「はい」と答えた方は、お名前を掲載してよろしいですか

はい ・ いいえ

## まちづくりメール便

これまで皆さんから寄せられた「まちづくりメール便」の一部を要約してご紹介いたします。紙面で紹介している内容のほか、いただいたご意見は、市ウェブサイトに掲載いたします。二次元コードからもご覧いただけます。



◎問い合わせ…

秘書政策課秘書広報係

☎(55)5096

Fax(24)5040

### 道路の草刈りと作業中看板等の貸し出しについて

(安達地域 野里さん)

梅雨時期の散歩で困ることがあります。道端の草が伸び放題で道幅が狭くなり除けるのに難儀します。見かねて草刈り機でやりますが、事故が心配です。表示板やポールを各支所や公民館で貸し出しできないでしょうか。

【内容を確認し、次のように回答しました。】

常口頃より、道路愛護の観

点から市道の草刈り等行っていたいただきありがとうございます。ご提案いただきました。草刈り時の表示板やポール横断棒の貸し出しについてですが、道路及び河川ボランティア支援事業における団体登録をすることによって貸与することができそうです。登録の方法については、市土木課または各支所産業建設課までご相談ください。



### ごみステーションの整備について

(匿名希望)

ごみステーションのことで、カラスやタヌキ、ネコに荒らされて毎回片づけをしています。どうしてごみステーションにごみ箱や柵がないのでしょうか。ごみを荒らされることでごみが散らばり、とても嫌な思いをしています。

【内容を確認し、次のように回答しました。】

ごみステーションへのごみ箱や柵の設置については、ごみステーションはご利用いただいている自治会住民の皆さんの管理となっております。それぞれの自治会住民の皆さんの負担によりごみ箱や柵などを設置いただいております。住民の皆さんでご相談いただき、ご対応いただければと存じます。

### 子どもの救急医療体制について

(匿名希望)

二本松に家を建て、ここで暮らしていくことを決めました。二本松に来る前は、他県にも住んでいました。市や県によって違いを感じることに驚きました。二本松市では、もっと子どもの医療体制について考えてほしいです。よろしくお願いします。

【内容を確認し、次のように回答しました。】

子どもの救急医療については、土日祝日の日中は、休日当番医により安達管内の医療機関において受診するこ

とができる体制を確保しております。また、夜間においては「福島県子ども救急電話相談(＃8000)」が開設されており、看護師や医師などが家庭での対処法などについてアドバイスしておりますので、お子様の体調が急に悪化した場合などにご利用ください。

### 二本松市の広聴制度

二本松市をより良くするため、市政全般に関する内容を募集しています。

#### 市政へご提案

市ウェブサイトのメールフォームより受付けています。



#### 市民提案箱

市役所本庁舎、各支所地域振興課および二本松地域の住民センターに記入用紙を設置しています。



## フレッシュズスーツ 好評販売中

入学式・入社式

就職活動

自社工場で縫製した安心の日本製。ストレッチ性のあるベーシックなスーツをお手頃な価格で ご提供いたします。

MEN'S スーツ (ジャケット&パンツ) ￥20,460 (税込)～

WOMEN'S スーツ (ジャケット&スカート) ￥19,360 (税込)～

シャツ、ブラウス、ネクタイ、WOMEN'S パンツもご用意。 サイズも豊富に取り揃えております。

短期間だけなら  
レンタルスーツ (上下)

3週間 ￥7,700 (税込)

送料無料 / クリーニング不要



アクセス (株) アルバトowa

本宮市本宮字館町 2-1

ONLINE SHOP

完全予約制 各来店の際は必ず事前にお電話ください

TEL 0243-33-5121 (平日 8:30 ~ 17:00)







さとう りおん  
**佐藤 莉音ちゃん(根崎)**  
 令和4年生まれ/ 2歳  
 父：達也さん 母：麻衣さん  
 2歳のお誕生日おめでとう！いつもここに  
 こパワフルりおんちゃん。何でもお姉ちゃん  
 の真似っこで、できる事が沢山増えたね。  
 これからも元気に楽しく過ごそうね♡



おざわ そら  
**小沢 蒼空くん(郭内)**  
 令和4年生まれ/ 2歳  
 父：司さん 母：真弥さん  
 2歳の誕生日おめでとう♡  
 お喋りが上手でここにこな蒼空が大好き！  
 これからもみんなのことを癒してね♡



たかはし みさき  
**高橋 美咲ちゃん(根崎)**  
 平成30年生まれ/ 6歳  
 父：周平さん 母：久美子さん  
 6歳のお誕生日おめでとう♡  
 いつもニコニコのみさき♡  
 もうすぐ1年生。  
 おともだちとなかよく、楽しくね♪



育児教室(2月)

地域	行事名等	日時	内容	場所	問い合わせ
二本松	親子教室 0・1歳児 2歳児	16日 (金曜) 9:45~11:00 6日、20日 (火曜) 9:45~11:00	ひな人形を作ろう 運動あそびをしよう など	二本松保健センター	子育て支援センター ☎(23)0415
	育児講座など 0歳から未就学児	2日 (金曜) 9:45~11:00	あかちゃんの食事		
		15日 (木曜) 13:30~14:30	育児セミナー「佐久間先生に聞きたいこと」		
		19日(月)、20日(火) 8:30~16:00 27日 (火曜) 14:30~15:30	えほんの日(動物の絵本)※時間内見学自由 身体を動かしてあそぼう(新聞紙を使用して)		
	子育て広場	通常開放:毎日(土・日・祝日を除く) 8:30~16:00	年齢制限なし(保護者同伴)		
安達	支援センター がらす	1日、15日 (木曜) 10:00~12:00	栄養相談、身体測定	子育て支援センター (認定子ども園 まゆみびがらす内)	地域子育て支援センターがらす ☎(24)8347 ※内容等詳細はお問い合わせください。
		5日、19日 (月曜) 10:00~11:00	プレスクール		
		6日(火)、13日(火)、26日(月) 11:50~	地域・親子昼食会		
		7日、21日 (水曜) 10:30~11:00	認定子ども園の先生と遊ぼう		
		9日(金)、28日(水) 10:00~11:30	親子制作		
		22日 (木曜) 10:30~	お誕生会		
	通常開放:毎日(土・日・祝日を除く) 9:30~16:00	年齢制限なし(保護者同伴)			
	支援センター Den	1日、8日、15日、22日、29日 (木曜) 10:00~、10:30~	絵本の読み聞かせ、体を動かそう(リズム遊び)	子育て支援センター (認定子ども園 まゆみ内)	地域子育て支援センター Den ☎(24)6745 ※内容等詳細はお問い合わせください。
		2日、16日 (金曜) 9:30~11:00	作って遊ぼう(親子制作)		
		4日 (日曜) 9:00~12:00	パパたちのセンター開放day		
		5日、19日 (月曜) 10:00~10:30	赤ちゃんひろば		
		6日(火)、26日(月) 11:50~	親子昼食会		
		6日(火)、19日(月)、26日(月) 17:30~	こども食堂		
		9日(金)10:00~、20日(火)14:00~	園内見学		
13日、27日 (火曜) 9:30~11:30		身体測定、栄養相談			
通常開放:毎日(日・祝日を除く) 9:00~16:00	年齢制限なし(保護者同伴)				
岩代	すくすく広場	8日、22日 (木曜) 9:45~11:00 通常開放:毎日(土・日・祝日を除く) 8:30~13:30	紙で遊ぼう など 年齢制限なし(保護者同伴)	岩代保健センター 小浜保育所	小浜保育所 ☎(55)2124
	さくらっこ広場	通常開放:毎日(土・日・祝日を除く) 8:30~13:30	年齢制限なし(保護者同伴)	いわしろさくらこども園	いわしろさくらこども園 ☎(57)2709
東和	わくわく広場	6日、20日 (火曜) 9:45~11:00	サーキット運動遊びをしよう など	東和保健センター	とうわこども園 ☎(24)8125
		通常開放:毎日(土・日・祝日を除く) 8:30~13:30	年齢制限なし(保護者同伴)	子育て支援センター (とうわこども園内)	



# わが家のアイドル

～2月生まれのおともだち～

就学前のお子さんを誕生月にご紹介します。3月号に掲載を希望される方は、2月5日(月)までに写真とコメント(50字程度)をお寄せください。※ウェブサイトからの申し込みも可能です。(秘書政策課秘書広報係)



**菅野 慈温ちゃん(吉倉)**  
令和2年生まれ/4歳  
父：郁弥さん 母：裕美さん  
しーちゃん4歳おめでとう！！  
オシャレに目覚めて、メイクしたりネイルしたりが大好きなしーちゃん、これからもオシャレに可愛く、いつも元気な食いしん坊なしーちゃんんで居てください♡



**佐藤 蒼汰くん(杉田町)**  
令和4年生まれ/2歳  
父：秀平さん 母：美穂さん  
2歳のお誕生日おめでとう！  
蒼汰くんのおかげで佐藤家の毎日がキラキラしています！これからもいっぱい元気な笑顔を見せてね！



**高橋 謙斗くん(油井)**  
令和2年生まれ/4歳  
父：英幸さん 母：千咲さん  
4歳のお誕生日おめでとう！！  
これからもよろしくね。大好きだよ！



**渡辺 玲奈ちゃん(郭内)**  
令和2年生まれ/4歳  
父：和彦さん 母：美香さん  
4歳のお誕生日おめでとう！！  
いつも元気いっぱい、れなちゃん。  
これからも、すくすく成長してね。



乳幼児健診・健康相談の  
問い合わせ...  
健康増進課保健係  
☎(55)5110 Fax(23)1714  
二本松保健センター  
☎(55)5108 Fax(23)6662  
岩代保健センター  
☎(65)2820 Fax(65)2838  
東和保健センター  
☎(66)2499 Fax(46)4122

※「予約制」のものについては、事前に電話等でご予約ください。

## 乳幼児健康相談

### 離乳食ふれあい教室(★要予約)

対象	離乳食開始から1歳程度のお子さんと保護者		
日時	期日	場所	時間
	2/8(木)	二本松保健センター	9:00~12:00
	2/27(火)	安達保健福祉センター	
	3/7(木)	二本松保健センター	

※個別相談となります。開催3日前までに電話で申し込みください。

### 2歳児健康相談(★要予約)

対象者	期日	場所	時間
令和3年10月1日~11月15日生	2/6(火)	安達保健福祉センター	9:00~11:30
令和3年11月16日~12月31日生	2/28(水) 3/8(金)		

※個別相談となります。開催3日前までに電話で申し込みください。

### フリー相談(予約不要)

場所 子育て世代包括支援センター Mum(安達保健福祉センター内)  
内容 乳幼児の身体測定や相談を行います。  
時間 9:00~17:00(年末年始・土日祝日は除く)  
※電話での相談も受け付けます。☎(24)8660 Fax(23)1714  
※毎週月・水曜日の午前9時から正午までは、助産師も対応しています。(助産師への相談は要予約)

## 乳幼児健康診査

### 4カ月児健康診査(★要予約)

対象者	期日	場所	受付時間
令和5年9月1日~9月25日生	2/7(水)	安達保健福祉センター	12:30~13:35
令和5年9月26日~10月20日生	2/21(水)		12:15~13:15
令和5年10月21日~11月10日生	3/6(水)		12:30~13:35

### 10カ月児健康診査

・対象者は満10カ月を迎えた方です。(まだの方は、1歳前まで受診できませんので早めに受けましょう)  
・個別健診で実施していますので、問診票と「10カ月児健康診査のお知らせ」(4カ月児健診時に配付)をご覧ください。

### 1歳6カ月児健康診査(★要予約)

対象者	期日	場所	受付時間
令和4年6月8日~6月30日生	2/14(水)	安達保健福祉センター	12:10~13:10
令和4年7月1日~7月15日生	3/1(金)		12:30~13:30

### 3歳児健康診査(★要予約)

対象者	期日	場所	受付時間
令和2年5月1日~5月24日生	2/13(火)	安達保健福祉センター	11:50~13:00
令和2年5月25日~6月13日生	3/5(火)		

## 定例健康相談 健康増進課予防係 ☎(55)5109 Fax(23)1714

実施日	場所	内容	受付時間
2/5(月)	二本松保健センター 岩代保健センター	保健・栄養・歯科相談	9:00~11:00
2/19(月)	安達保健福祉センター 東和保健センター		

※相談担当 保健相談…保健師、栄養相談…栄養士、歯科相談…歯科衛生士  
※電話等での予約を受け付けています。待ち時間も軽減できますので、ぜひ予約しておいでください。  
※体調が悪い場合は参加はご遠慮ください。  
※健診結果の相談もできます。その場合は、予約の上、健診結果、お薬手帳(ある方)をご持参ください。



めでたく満100歳  
**本田 富子さん**  
 (作田)



めでたく満100歳  
**丹治 ヒサさん**  
 (木幡)



この世に生を受けて一世紀。  
 12月13日に本田富子さん、18日に丹治ヒサさんがめでたく満100歳を迎えられ、二本松市からは賀寿状、福島県からは賀寿状と木杯が贈られました。本田さんの長寿の秘訣は「庭いじりをする事、好きなものを食べる事、ストレスを溜めないこと」、丹治さんは「好き嫌いなくなんでも食べる事」とのことです。お2人のますますのご長寿をお祈りいたします。

平成15年11月結成  
**二本松市地域安全パトロール隊発足20周年**



隊長以下44人で構成されている二本松市地域安全パトロール隊は、市内4地域に分れ、週2・3回、青色回転灯装備車(青パト)による夜間の防犯パトロールを実施しています。これからも「安全で安心して暮らせる二本松市」を実現するため、そして、地域の安全確保のため活動していきます。



令和5年度福島県技能者表彰  
 かのよしひろ

**菅野喜博さん(神明石、型枠大工)が県の名工に選ばれました**



福島県で最高級の技術者を称える福島県技能者表彰「県の名工」に菅野喜博さん(ヤマキ工務店)が選ばれました。菅野さんは高校を卒業後、二十歳を過ぎた頃から父親の元で型枠大工として職人の道を歩み始めました。

型枠大工は、鉄筋コンクリートや鉄骨構造の建築現場で、コンクリートパネルを精巧に加工したり、コンクリートを流し込む型を作ったりする技術者のこと。その技術は、大きなビルの基礎や、橋などにその技術が活かされていて「みんなが歩いている足元を固めている」とも言われます。

菅野さんに型枠大工としての仕事について話を伺うと、「何十年も形に残ることがやりのひとつ。油断して怪我をしないように気を付けていますが、ひとつの仕事に対していろいろなアプローチを考え、ベストな選択をしていくところが楽しいところです。今後は、より一層技術を高めて、若い人たちに『この仕事は楽しいんだよ』ということ伝えていきたい」と話してくれました。



- 菅野さんが携わった小戸屋筋砂防ダム(有限会社丸中建設施工、平成30年竣工)
- 表彰を受けた菅野さん

ADATARA  
 あだたら高原リゾート

**2月29日は富士急の日**

〈リフト料金〉

- 1日券  
 平日 大人 3,500円/小人 2,200円
- 5時間券  
 平日 大人 3,300円/小人 2,000円
- 午後券(午後券は13時から販売)  
 平日 大人 3,000円/小人 1,700円

大人・シニア  
 1日券 2,290円

TEL : 0243-24-2141  
<http://www.adatarar-resort.com>

《あだたら山奥岳の湯》

●営業時間 10時～18時(最終受付17:30)  
 (メンテナンスによる休業日あり)

●料 金 大人 700円 小人 500円



# まちの話題

## 令和6年二本松市消防団出初式 今年1年の無火災を願って



1月8日、市消防団出初式が挙行政され、竹田根崎通りで観閲が行われました。また、市民会館で行われた式典では、三保市長から告辞、渡邊団長から訓示が述べられました。団員は、市民の生命・財産を守るという崇高な消防精神のもと、今年1年の無火災を願い決意を新たにしました。



## 市民生活の台所 威勢よく新春初せり



1月5日、豊作豊漁を願って、市公設地方卸売市場で新春恒例の初せりが開催されました。早朝の厳しい寒さの中、青果店や水産店の店主ら約40人が集まり、新しい年の始めを景気よく祝いました。市場は活気に満ち溢れ、福島県産のいちごや愛媛県産の真鯛がご祝儀相場で競り落とされました。



### 二十歳のつどい photo gallery 令和6年

### アットホーム おおたま

アットホーム自慢の温泉は、アルカリ泉質で「とろみ」があり、体の芯から温まります！

- ご宿泊 1泊2食付 9,150円～
- ご入浴 大人500円/子供300円

- ご休憩/大広間 大人1,000円
- 大広間(ご宴会) 2,500円～

※金額は税込み

[2月の定休日: 日帰り入浴 毎週水曜日, レストラン 毎週火・水曜日]

お問い合わせ  
**☎0243-48-2026**

ご宿泊・ご休憩のご利用で  
二本松市の温泉等利用券が使えます！

**遺産相続・土地と建物の名義変更**

いぬい

## 乾亮太郎 司法書士事務所

不動産登記・会社登記・相続放棄・遺言作成

本宮市本宮字南町裡143-1(サンライズもとみや前)

### ☎ 0243-24-9913

夜間・休日・出張相談可(要予約)お気軽にお電話ください



## 【2月】催事等のご案内

※入場料等、詳しくはお問い合わせください。

開催日	会場	催事等の内容	開始時間	問い合わせ
2/13 (火)	市民交流センター	年金出張相談会	10:00 ~15:00	街角の年金相談センター福島 ☎024(531)3838
2/17(土) ・18(日)	東和公民館	第25回東和公民館まつり	2/17 13:00~ 2/18 9:00~	東和公民館 ☎(46)4111
2/23 (金・祝)	コンサートホール	第3回 エノモティアード演奏会	13:30	エノモティアード 榎本 ☎080(1834)7539
2/29(木) ~	大山忠作美術館	常設29期展(仮称)開催	9:30 ~17:00 (最終入館16:30)	大山忠作美術館 ☎(24)1217

催し

# お知らせ

Information

市役所 二本松市金色403-1  
☎(23)1111  
安達支所 二本松市油井字瀧石1-2  
☎(23)1221  
岩代支所 二本松市小浜字北月山27  
☎(55)2111  
東和支所 二本松市針道字蔵下22  
☎(46)2111  
市ウェブサイトアドレス  
<https://www.city.nihonmatsu.lg.jp/>

### 岳クラブ 城下町菓子ウォーク

二本松市の和洋菓子屋を巡り歩きましょう。

コース 5km、10km  
日時 2月24日(土)  
午前10時~正午

集合場所 (受付:午前9時~)  
霞ヶ城公園第一駐車場

参加費 一般 600円  
会員 300円

定員 40人(先着順)

持ち物 飲料水・タオル・帽子・行動食

申込期限 2月23日(金)

お問い合わせ:

岳クラブ事務局  
(岳温泉観光協会内)

☎(24)2310

Fax(24)2911



### 第22回あだたら万遊博 おかみと過ごすひな祭り

岳温泉の春の風物詩「あだたら万遊博 おかみと過ごすひな祭り」は、「美容に繋がる健康と温泉」をテーマに多様な催しを繰り広げます。

特別イベントには発酵学第一人者の小泉武夫氏特別講演会や玄侑宗久氏特別講演会、さらに「つるし雛かざり」などのイベントも同時開催します。

開催期間等  
あだたら万遊博  
3月1日(金)

つるし雛かざり・万遊博スタンプラリー  
3月3日(日)

2月10日(土)

春の味覚周遊メニュー  
3月10日(日)

2月10日(土)  
5月6日(月)



場所 二本松市岳温泉街

お問い合わせ:  
岳温泉観光協会

☎(24)2310  
Fax(24)2911



### 市民交流センター・美術館 今月の講座案内

場所	講座	開催日時	対象者	講師	受講料	定員	申込締切
交流センター	アイシングクッキー講座 	2/20(火) 10:00~12:00	どなたでも可	Un peu de repos 代表 安田 絵里氏	2,500円	8人	2/13(火)
美術館	手のひらサイズのだるまさんをつくろう 	3/3(日) 10:00~12:00	小学生以上 ※小学生は保護者同伴	(協力)上川崎わがみ会	500円	20人	2/25(日)

◎お問い合わせ・申し込み...市民交流センター ☎(24)1215 ・大山忠作美術館 ☎(24)1217

伝わる 聞こえる **補聴器** 無料お試し実施中!

メガネ・時計・補聴器

## トミタ メガステージ 二本松店

☎0243-24-6531 二本松市作田237-3  
営業時間:午前10時~午後7時 毎週水曜定休日

### うちの子「結婚」しないのかしら?

独身のお子様の結婚相談承ります

お子様の結婚に関するお悩み、プロの仲人がお答えします。

まずはお気軽に仲人にご相談下さい

☎024-953-5434

結婚相談所ムスベル

無料 人権・行政 相談所



二本松地域 福祉センター  
岩代地域 岩代支所  
東和地域 東和支所

2月1日(木)13:00~15:00  
2月1日(木)10:00~12:00  
2月7日(水)10:00~12:00

## 教室・講座

講座	開催日時	場所	対象者	講師	受講料	定員	申込締切等	申込方法等	問い合わせ
桜の育て方研修会 	3/ 2 (土) 10:00~12:00	さつき山公園 (五月町三丁目163)	・桜の育て方や剪定などに関心のある方	元公益財団法人日本花の会結城農場長 田中 秀明氏	無料	なし	2/29 (木)	・電話 ・FAX	観光課観光立市係 ☎(55)5095 Fax(22)8533
観光ボランティアガイド養成講座	① 2/ 8 (木) 9:30~12:00 ② 2/19 (月) 9:30~12:00 ③ 2/27 (火) 9:30~15:00	①霞ヶ城公園等 ②二本松・安達地域 ③岩代・東和地域	・市内在住 ・18歳以上 ・日中ガイドが可能な方 ・長距離の徒歩移動が可能な方	現役の観光ボランティアガイド	無料	5人程度	2/ 6 (火)	・ウェブ ・郵送 ・持参 ・FAX ・Eメール	二本松観光ボランティアガイド協会事務局(観光課内) ☎(55)5122 Fax(22)8533
市民大学セミナー 「食ですこやかに食でつながる」 (発酵食品を中心とした講話や調理実習等の体験)	① 2/15 (木) 19:00~20:30 ② 2/22 (木) 19:00~20:30 ③ 3/ 9 (土) 10:00~12:00	二本松文化センター	・市内在住、在勤、在学者(高校生以上) ※応募者が定員に満たない場合は、市外の方も受講可能。	①福島学院大学短期大学部食物栄養学科講師・管理栄養士 室井 弘子氏 ②国田屋醸造代表 大松 佳子氏 市健康増進課 管理栄養士 大内 千穂氏 ③室井 弘子氏	1,000円 初回持参 	30人程度 (先着順)	2/ 8 (木)	・持参 ・FAX ・Eメール (※1)	二本松中央公民館 ☎(62)7066 FAX(22)7171 Eメール shogaigakushu@city.nihonmatsu.lg.jp
市民講座 「わたしと家族の「そぞく」講座」	2/28 (水) 13:30~15:00	二本松文化センター	・市内在住、在勤、在学者	明治安田生命郡山支社 F P コンサルタント 田村 毅氏	無料	20人程度	2/20 (火)		
市民講座 「あなたは大丈夫？フレイル予防講座」	3/ 5 (火) 13:30~15:00	二本松文化センター	・市内在住、在勤、在学者	明治安田生命郡山支社 チーフコンシェルジュ 菅野 舞氏	無料	20人程度	2/20 (火)		
あだちチャレンジばら 本気でゲームクリエイター 	① 3/ 2 (土) 13:30~15:30 ② 3/ 9 (土) 13:30~15:30 ※両日参加できる方	安達公民館	・小学4年生~高校生 ・Robloxのアカウントをお持ちの方 ・scratchなどプログラミングをある程度一人でできる方	オンラインITスクール「テくてく」代表 ゲームクリエイター 丹治 慶太氏	無料	10人程度 (先着順)	2/ 1 (木) ~ 開催日 2日前の 17:00	・二次元コード 	安達公民館 ☎(23)3721 FAX(23)8203
市民講座 宇宙の創生と進化 ~はじめての現代宇宙論入門~	3/ 9 (土) 13:30~15:00	岩代公民館	・市内在住、在勤、在学者(高校生以上)	福島大学共生システム理工学類准教授 馬場 一晴氏	500円 当日持参	30人程度 (先着順)	2/28 (水)	・持参 ・電話 ・二次元コード 	岩代公民館 ☎(55)2260 FAX(55)2070
【前半】①~③ トレーニングマシンを活用した フィットネス講座 【後半】④~⑥ からだ活性化・家でやりたいトレーニング講座 (※2) 	① 2/15 (木) 14:00~15:30 ② 2/16 (金) 19:00~20:30 ③ 2/21 (水) 10:00~11:30 ④ 2/22 (木) 14:00~15:30 ⑤ 2/27 (火) 10:00~11:30 ⑥ 2/28 (水) 19:00~20:30	城山総合体育館 トレーニング室  二本松文化センター 研修室	・市内在住、在勤、在学者(高校生以上)	快フィットネス研究所 所長 吉井 雅彦氏	1セット 500円 初回持参	各回 20人 (先着順)	当日参加可	・持参 ・FAX ・Eメール (※1)	生涯学習課スポーツ推進係 ☎(62)7067 FAX(22)7171 Eメール spo-suishin@city.nihonmatsu.lg.jp

※1 Eメールの場合は、件名に講座名を入れ、氏名・住所・年齢・電話番号を記入の上、送信してください。なお、受付完了の返信がない場合はご連絡ください。  
 ※2 【前半の講座】と【後半の講座】はセットでお申し込みください。1人当たり複数回の受講可(ただし、1人2セットまで)



## 募集

### 都市計画審議会委員を募集

都市計画決定過程の透明性の向上を図り、市民の幅広い意見を反映させるため、委員の一部を募集します。

募集人員 2人

任期 2年

#### 応募資格

- ・4月1日現在20歳以上の方
- ・都市計画に関心のある方
- ・市内に引き続き1年以上居住している方
- ・平日昼間の会議に出席できる方(年2回程度)
- ・議員、公務員でない方

#### 選考方法

書類選考または面接

#### 応募方法

市ウェブサイトまたは都市計画課(市役所2階)に備え付けの応募申込書に必要事項を記入の上、左記まで持参または郵送で提出してください。

応募期限 2月26日(月)必着

お問い合わせ・申し込み…

都市計画課計画係

☎(55)5128  
Fax(23)1197

### 農業委員・農地利用最適化推進委員を募集



#### 募集期間

2月1日(木)～28日(水)

※詳しくは広報にほんまつ1月号をご覧ください。左記までお問い合わせください。

お問い合わせ…

農業振興課農政係

☎(55)5116

Fax(22)8533

農業委員会事務局

☎(55)5148

Fax(22)8533

### 介護助手を募集



市内の高齢者施設では、福祉資格や経験が不要の「介護助手」を募集しています。直接的な介護業務ではなく、清掃や配膳・下膳など、介護の周辺業務を行います。ご自身のライフスタイルに合わせて無理なく働いてみませんか？

お問い合わせ…

福島県福祉人材センター

☎024(521)5662  
Fax(23)1197



### 市営住宅等の入居者募集

#### 募集住宅(募集要項)

2月1日(木)に市ウェブサイト、申込窓口等で公表

#### 募集期間

2月1日(木)～14日(水)

#### 抽選会・説明会

2月20日(火)

#### 入居者資格

- ・市税の滞納がない方
- ・暴力団員でない方
- ・住宅の種類ごとに所得要件あり
- ・現に同居し、もしくは同居しようとする親族がある方
- ・※満60歳以上の方、身体障害者手帳(1～4級)をお持ちの方等は単身でも入居可(申込可能住宅に制限があります。)

※満60歳以上の方、身体障害者手帳(1～4級)をお持ちの方等は単身でも入居可(申込可能住宅に制限があります。)

・現に同居し、もしくは同居しようとする親族がある方

・※満60歳以上の方、身体障害者手帳(1～4級)をお持ちの方等は単身でも入居可(申込可能住宅に制限があります。)

・現に同居し、もしくは同居しようとする親族がある方

・※満60歳以上の方、身体障害者手帳(1～4級)をお持ちの方等は単身でも入居可(申込可能住宅に制限があります。)

・現に同居し、もしくは同居しようとする親族がある方

・※満60歳以上の方、身体障害者手帳(1～4級)をお持ちの方等は単身でも入居可(申込可能住宅に制限があります。)

・現に同居し、もしくは同居しようとする親族がある方

・※満60歳以上の方、身体障害者手帳(1～4級)をお持ちの方等は単身でも入居可(申込可能住宅に制限があります。)

・現に同居し、もしくは同居しようとする親族がある方

・※満60歳以上の方、身体障害者手帳(1～4級)をお持ちの方等は単身でも入居可(申込可能住宅に制限があります。)

・現に同居し、もしくは同居しようとする親族がある方

・※満60歳以上の方、身体障害者手帳(1～4級)をお持ちの方等は単身でも入居可(申込可能住宅に制限があります。)

・現に同居し、もしくは同居しようとする親族がある方

・※満60歳以上の方、身体障害者手帳(1～4級)をお持ちの方等は単身でも入居可(申込可能住宅に制限があります。)

・現に同居し、もしくは同居しようとする親族がある方

・※満60歳以上の方、身体障害者手帳(1～4級)をお持ちの方等は単身でも入居可(申込可能住宅に制限があります。)

・現に同居し、もしくは同居しようとする親族がある方

・※満60歳以上の方、身体障害者手帳(1～4級)をお持ちの方等は単身でも入居可(申込可能住宅に制限があります。)

### 自衛官募集



募集種目	採用資格	受付期間	試験日
予備自衛官補	一般	～4/6	4/8～23 ※いずれか1日を指定されます。
	技能		
自衛官候補生	陸上・海上・航空	年間を通じて	受け付け時にお知らせします。

◎お問い合わせ・資料請求先…生活環境課・各支所地域振興課または自衛隊福島募集案内所☎024(545)7995

アットホームなパソコン教室  
**ディードットステーション** 初心者大歓迎

町内会等の資料作成代行、作成アドバイスも可能です。  
ネット詐欺の対策無料セミナーも好評開催中。  
お気軽にご相談ください。

営業時間:13:00～19:30(土曜日～18:00)  
二本松市油井字福岡13-1(ほっともっと安達町店様向)  
TEL:0243-22-1188

教室のホームページ QRコード

**相続遺言の無料相談会**

4日間開催 事前予約制 10:00～15:00  
2/7 [水] 14 [水] 21 [水] 28 [水]

相談会場 おおたま法務事務所  
福島県安達郡大玉村 玉井字の郷86番地1 メーブルハウムの郷0号室

専門家 司法書士 丹治 泰弘  
行政書士 (福島県司法書士会 福島支部 支部長)

ご予約ダイヤル | 事前予約制(お電話でお申込下さい)  
**0243-24-6585**

## 暮らし

### 高校生 通学費助成の申請はお済みですか？

受給要件を満たす方で、今年度の申請を行っていない方は、申請してください。

#### 受給要件

基準日(令和5年9月1日)現在において市内に住所を有し、高等学校等(高等学校、高等専門学校(3年生までの期間)、専修学校高等課程)に通学している生徒が、次のいずれかに該当する場合

- ・市内の高等学校等に通学し、自宅から学校までの道のりが10km以上あること。
- ・市外の高等学校等に通学し、自宅から学校までの道のり(電車を利用して通学すべきことが妥当と判断される場合は、自宅から自宅の最寄駅までの道のり)が10km以上あること。

#### 対象者

右記受給要件を満たす生徒の保護者

#### 助成金額

年額2万5000円

#### 申請書交付・提出先

教育総務課(市役所3階)、または各支所地域振興課、各住民センター

※申請の際には学校長の証明が必要となります。

※申請書様式は市ウェブサイトからもダウンロードできます。

申請期限 2月28日(水)

◎問い合わせ:

教育総務課総務係

☎(55)5149

Fax(22)3147



#### 確認しよう！最低賃金

県内の事業場で働く常用・臨時・パート・アルバイトなど雇用形態や呼称の如何を問わず全ての労働者とその使用者に適用されます。

#### 留意事項

「臨時に支払われる賃金」結婚手当など「1カ月を超える期間」に支払われている賃金(賞与など)「精皆勤手当、通勤手当、家族手当」などを

実際に支払われる賃金から除外したものが最低賃金の対象となります。

また、産業別最低賃金の一部に適用除外業種や業務があります。

最低賃金件名	最低賃金	効力発生日
福島県最低賃金(下記の5産業を除く全産業)	900円	R5.10/1
非鉄金属製造業	945円	R5.12/20
電子部品・デバイス・電子回路、電気機械器具、情報通信機械器具製造業 ※医療用計測機器製造業(心電計製造業除く)を除く	900円	R5.10/1
輸送用機械器具製造業	954円	R5.12/28
計量器・測定器・分析機器・試験機・測定機械器具・理化学機械器具、時計・同部品、眼鏡製造業	928円	R6.1/12
自動車小売業 ※二輪自動車小売業(原動機付自転車含む)を除く	960円	R5.12/2

詳しくは左記までご照会ください。

#### ◎問い合わせ:

福島労働局賃金室

☎024(536)4604

または最寄の労働基準監督署

#### 令和6年度 特定計量器検査



事業所や商店等で、取り引きまたは証明行為に使用されている「はかり、分銅、おもり」は、計量法に基づき2年に1度定期検査を受けることが義務づけられていて、二本松市は、令和6年度が検査の該当年となっています。

#### 対象となる「はかり」

現在、取り引き、証明行為に使用している「はかり」

#### 検査日

- ・所在場所検査 4月
- ・集合検査 5月

#### 定期検査の対象となる主な「はかり」や業種の一例

はかりの用途	おもな業種	種類
計量販売用	商店・スーパー・農家など	取引行為
食品受入用	給食センター・農協など	
買い取り用	貴金属取扱店など	
宅配便取扱用	コンビニ・商店・宅配業者など	
トラックスケール	建設業・土木業など	証明行為
体重測定用	学校・病院・認可保育所など	

相続サポートあだち

## 相続/遺言無料相談会

◇ 3月1日(金) 午後6時~8時

◇ 二本松市勤労者研修センター2階(郭内北小隣り)

◎電話で佐藤までご予約下さい。 ◎相続遺言に係る文書作成に関する相談会です。 ◎守秘義務を守りますので安心してご相談下さい。

(相談員) 行政書士 佐藤直人 (☎23-5980)

秋山孝雄 (諸越谷86-1) 石川晃雄 (原セ諏訪236)

菅野光夫 (下川崎字下杉ノ内24-1)

#### その他

令和4年度に検査を受けていない方で、取り引きまたは証明行為に使用している「はかり」をお持ちの方は、左記までご連絡ください。

#### ◎問い合わせ:

二本松地域

商工課商工振興係

☎(55)5120

Fax(22)8533

安達・岩代・東和地域

各支所地域振興課



## 暮らし

### ペットがいなくなったら 必ず連絡しましょう

ペットの犬や猫がいなくなったり、飼い主不明の犬や怪我をした猫を保護したりした場合は、速やかに次の3カ所に連絡してください。

- ① 市役所
- ② 福島県動物愛護センター
- ③ 二本松警察署

既に保護されていたり、飼い主から迷子の連絡が届けられたりしていることもありま

す。また、迷子・保護の情報は、市のウェブサイトに掲載しています。



迷子犬猫情報ページ

### ◎問い合わせ…

・生活環境課環境衛生係

☎(55)5103

Fax(22)4479

または各支所地域振興課

・福島県動物愛護センター

☎024(953)6400

・二本松警察署

☎(23)1212

### 後期高齢者医療保険 医療費のお知らせとは？

後期高齢者医療広域連合で、年1回、受診された医療機関からの請求書に基づき、「医療費のお知らせ」を送付しています。

不明な点や誤りがあった場合は、福島県後期高齢者医療広域連合までご連絡ください。

### 対象

令和5年1月～12月の間に保険診療を受けた福島県後期高齢者医療広域連合の被保険者

※請求の関係により、対象期間内に受診していても記載されない場合があります。

### 内容

- ・受診年月
- ・医療機関等名称
- ・診療区分
- ・医療費(10割)総額
- ・自己負担相当額 など

※傷病名、調剤名などの診療内容は、直接医療機関等へお問い合わせください。

※1年間の医療費情報を掲載するため、発送時期を早めることはできません。

※1年間の医療費情報を掲載するため、発送時期を早めることはできません。

## 留意事項

医療費のお知らせを受け取ったことよって発生する手続きはありません。

医療費のお知らせは、原則再発行しません。大切に保管してください。

県内全域に順次発送するため、個別の発送には応じておりません。

確定申告を急がれる場合は、領収書により申告手続きをお願いいたします。

※医療費控除の詳細に関することは、最寄りの税務署等にお問い合わせください。

### ◎問い合わせ…

・福島県後期高齢者医療広域連合

☎024(528)9025

・国保年金課医療給付係

☎(55)5107

Fax(22)1547

・二本松税務署

☎(22)1192

※二本松税務署は音声ガイダンスによる案内となります。

※二本松税務署は音声ガイダンスに従って操作してください。

※二本松税務署は音声ガイダンスに従って操作してください。



## 年金

### 公的年金等の源泉徴収票 が送付されました

日本年金機構では、国民年金、厚生年金保険の年金受給者の方々を対象に「令和5年分の公的年金等の源泉徴収票」を作成し、1月から順次発送しています。

この源泉徴収票は確定申告の際に必要となりますので、大切に保管してください。

※マイナポータルと「ねんきんネット」の認証連携手続きが済んでいる方のうち、電子送付を希望すると登録されている方には、マイナポータルの「お知らせ」へデータを送信しています。

源泉徴収票を紛失したときなどは？

「ねんきんダイヤル」で再交付の受け付けを行っています。

電話による再交付の場合は送付まで2週間程度掛かります。

至急、源泉徴収票が必要な場合には、年金事務所でも受け付けていますのでご相談ください。

また、「ねんきんネット」に登録している方は、「ねんきんネット」から再交付申請をすることが出来ます。(発送までに1週間程度掛かります。)

また、「ねんきんダイヤル」☎0570(05)1165 ※050で始まる電話の場合は、03(6700)1165 5へお電話ください。

※問い合わせの際は、年金証書の基礎年金番号・年金コードをご用意ください。

### ◎問い合わせ…

東北福島年金事務所

☎024(535)0141

※自動音声案内です。操作方法が不明な時は、番号を押さず、そのままお待ちください。

Fax 024(535)3529



## あなたの「空き家」は 大丈夫!?

適正に管理されていない空き家が原因で事故が発生し、他人に損害を与えた場合は、所有者が損害賠償などの管理責任を問われることとなります。

### 「空き家」を放置すると…

- ❌ 老朽化により倒壊や外壁の崩落など周辺に危険を及ぼす原因になります。
- ❌ 不法侵入や不法投棄、放火など、さまざまな影響を及ぼす可能性があります。
- ❌ 敷地内の草木の繁茂による景観の悪化や害虫発生などの可能性も高まります。

### 空き家に対する指導・勧告の対象が変更となっています

- ❗ 法的な指導・勧告を行う対象に、著しく管理不全な状態である「特定空家」になる前の「管理不全空家」も含まれることとなりました。
- ❗ 市からの指導に従わずに「勧告」を受けた場合は、固定資産税に係る住宅用地に対する課税標準額の特例措置の対象から除外され、敷地にかかる税金が増額(最大6倍)となる可能性があります。



※窓や壁が破損しているなど、管理が不十分な状態



※そのまま放置すると、倒壊等の恐れがある状態

### 管理不全空家としないために…

- 1 定期的に敷地内の除草や樹木の剪定を行い、建物に破損がないか点検しましょう。(市で協定を結ぶシルバー人材センターに「空き家」の見回りなどを依頼することも可能です。)
- 2 建物などに破損がある場合は、早めに修繕等を行いましょ。
- 3 ご近所や町内の方に連絡先を伝えておきましょう。

◎問い合わせ…建築住宅課住宅係 ☎(55)5133 Fax(23)1197

### 「相続登記」の手続きは?

・土地や建物の所有者(登記名義人)が亡くなった場合の登記手続きを教えてください!

・不動産の相続登記はいつまでにすればよいのか?

4月1日から「相続登記の申請義務化」が開始されます。

登記申請書の作成方法や必要書類は、最寄りの法務局で

手続案内(事前予約制)をご利用いただくか、登記手続に関する法律の専門家である司法

書士にお気軽にご相談ください。

また、法務局ホームページ

(<https://hounmukyoku.mof.go.jp/homu/static/index.html>)でも登記申請書の様式

等が掲載されていますので、ご利用ください。

◎問い合わせ…  
福島地方法務局 二本松出張所

☎(22)2617  
福島県司法書士会

☎024(534)7502

### その他

#### 市民交流センター休館のお知らせ

館内メンテナンスのため全館休館となります。

休館日 2月19日(月)

※大山忠作美術館(3階)も休館になります。

◎問い合わせ…

市民交流センター

☎(24)1215

#### 大山忠作美術館休館のお知らせ

展示替えのため休館となります。

休館日

2月26日(月)～28日(水)

◎問い合わせ…

大山忠作美術館

☎(24)1217





健康長寿都市にほんまつ

## 2月1日は「フレイルの日」

フレイルチェック(自分の状態チェック)をしてみましょう！

### ① 体重減少

6カ月で2～3kg以上の体重減少

### ② 筋力低下

握力低下

男性26kg未満、女性18kg未満

### ③ 疲労感

直近2週間で、わけもなく疲れたような感じがする

### ④ 歩行速度の低下

通常歩行速度1.0m/S未満

### ⑤ 身体活動の低下

「軽い運動・体操をしていますか」「定期的な運動・スポーツをしていますか？」と聞かれて、いずれも「していない」と回答



## 「フレイル」とは？



加齢とともに「体や心のはたらき」や「社会とのつながり」が弱くなった状態のこと。何も対策をせず放っておくと、介護が必要となる可能性が高い状態ですが、予防や改善ができる段階でもあります。早くに気づき、元気なうちから対策することが大切です。

## フレイル予防の3つのポイント

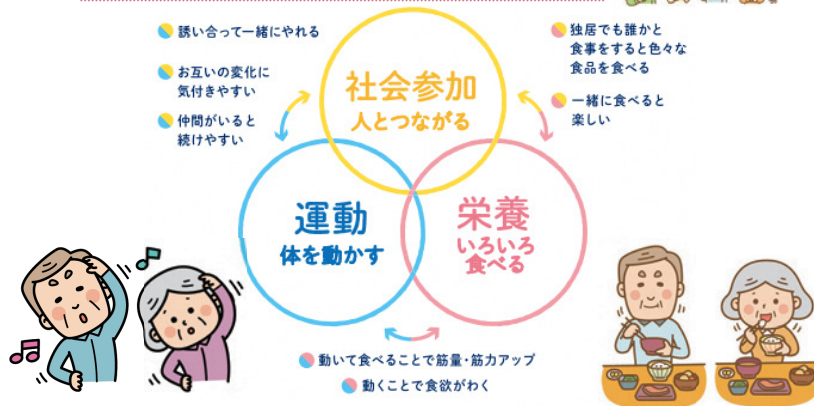

市内第1号の「通いの場」として活動を始めた「げんきかい」が県介護予防推進活動知事賞で奨励賞を受賞しました。「ピンピンコロリ」を合言葉に、およそ週1回体操を行い、季節に応じたレクリエーションを楽しんでいます。また、地区内の見守り活動も始めています。市では「通いの場」の立ち上げ支援を行っています。高齢福祉課(市役所2階)、地域包括支援センターへ、気軽にご相談ください。



◎問い合わせ…高齢福祉課包括ケア推進係 ☎(23)3600 Fax(22)1547

### ① 市内の環境放射線量測定値 (測定日: 1/1) ※表中「-」の表記は、機器調整中のため測定結果なし。

測定地点	R6	R5	測定地点	R6	R5	測定地点	R6	R5
二本松市役所	0.08	0.12	安達支所	0.06	0.07	田沢(曲山集会所)	0.09	0.10
二本松住民センター	0.09	0.09	渋川住民センター	0.11	0.10	初森(初森老人憩いの家)	0.08	0.08
塩沢住民センター	0.07	0.07	上川崎住民センター	0.14	0.14	東和支所	0.08	0.09
岳下住民センター	0.13	0.14	下川崎住民センター	0.10	0.12	木幡住民センター	-(*)	0.08
杉田住民センター	0.09	-(*)	岩代支所	0.10	0.10	太田住民センター	0.09	0.09
石井住民センター	0.08	0.08	新殿住民センター	0.09	0.09	戸沢住民センター	0.08	0.08
大平住民センター	0.12	0.13	旭住民センター	0.08	0.08	戸沢(熊野谷集会所)	0.08	0.10
あだたら体育館	0.07	0.07	田沢集会所	0.07	0.07			

### ③ 飲料水(水道水)の放射性物質モニタリング検査結果

水道・簡易水道では週に1回の放射性物質モニタリング検査を行っています。令和6年1月10日採水分までの検査結果において、放射性物質は未検出(検出限界値以下)でした。

※ゲルマニウム半導体検出器の検出限界値はおおむね1Bqとなっています。

### ② 自家消費農産物の放射性物質測定結果(市独自)

市放射性物質測定センターなどで測定した作物のうち、特に検査数の多かった4種類の作物の測定結果です。この測定結果は、放射性物質を市独自に測定した数値であり、出荷あるいは販売等の目安となる数値ではありません。(測定年月日: R5.12/1~31・単位: Bq/kg)

品名	測定件数	不検出数	検出数	基準値超数(100Bq/kg)	セシウム	
					最小値	最大値
青大豆	3件	3件	0件	0件	不検出	
小豆	2件	2件	0件	0件	不検出	
白菜	2件	2件	0件	0件	不検出	
ゆず	2件	2件	0件	0件	不検出	

※左表はセシウムの合計値(セシウム134+セシウム137)のみの公表となっています。  
※検出限界値は、測定物の重量や密度により測定物毎に異なります。検出限界値未満のものを不検出としています。

◎問い合わせ…

- 生活環境課環境衛生係(除染担当) ☎(22)1581
- 市放射性物質測定センター ☎(55)5160
- 上下水道課水道管理係 ☎(55)5135

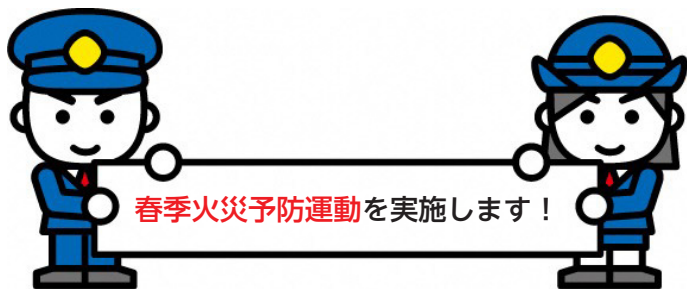

**春季火災予防運動**を実施します！

3/ 1～3/ 7の間、春季火災予防運動を実施します。  
命を守るために、コンロの周りや火の取り扱いに注意しましょう。

### 住宅用火災警報器の設置を！

住宅用火災警報器の設置は義務化されており、設置から**10年を目安**に、交換することを推奨しています。  
定期的に点検し、電池切れが無いか確認しましょう。

### ○火災予防の注意点○

- ①コンロの周りには燃えやすい物を置かない。
- ②寝たばこをしない。
- ③ストーブの周りに燃えやすい物を置かない。
- ④コンセントは清掃し、たこ足配線にしない。



◎問い合わせ…安達地方広域行政組合 消防本部北消防署 ☎(22)1211 Fax(22)1355

## 消費生活センター からのお知らせ

「〇〇ペイで返金します」に注意！

ネットショッピングを利用した際、販売業者から「決裁アプリで返金する」といわれ、指示通り手続きをすると、「返金」のはずが「送金」してしまう、という新手法の詐欺が増加しています。

「〇〇ペイで返金します」と言われたら詐欺を疑ってください！

相談日 月曜～金曜(祝日、年末年始は除く)  
相談場所 市役所本庁1階(生活環境課前)  
受付時間 9:00～12:00、13:00～15:00



◎問い合わせ…消費生活センター ☎(24)7200 Fax(22)4479

## 1月の市内商品価格 (お買い物の目安に)

品目	規格	1月調査 平均価格(円)	12月調査 平均価格(円)	対12月比 (%)
塩さけ	甘塩切身100g	256	251	1.9
キャベツ	1kg	208	202	2.9
豚肉	もも肉中100g	217	226	▲3.9
鶏卵	Mサイズ1パック10個入り	243	256	▲5.0
みそ	赤みそ1kg	344	326	5.5
砂糖	上白糖ポリ袋1kg入り	289	265	9.0
灯油	白灯油18L(配達)	2,202	2,184	0.8
LPG	家庭用10m <sup>3</sup> 使用価格	9,014	9,078	▲0.7

◎問い合わせ…生活環境課生活防災係  
☎(55)5102 Fax(22)4479



## 図書館だより Nihonmatsu City Public Library

今月は二本松図書館の新着本をご紹介します。



『ちいさな木』  
角野栄子/作 佐竹美穂/絵  
(偕成社)

町はずれの寂しい道に、1本の木が生えていました。あるとき、1匹の犬が「これから、じぶんのすきなところへ行くんのだ。きみも、いっしょに行こうよ。」さあ、ここではないどこか、冒険の旅に出発です！

二本松図書館 ☎(23)5082 Fax(23)5500

休館日 2/ 5(月)、13(火)振替休館、19(月)、  
26(月)、29(木)月末休館

※12(月・休)、23(金・祝)は、開館しています。

※閉館時は、玄関脇のブックポストへご返却ください。

おはなしのへや

日時 2/ 3(土)10:30～11:00

内容 「きょうだい」



『本のある空間採集』  
政木哲也/著 (学芸出版社)

全国の新刊書店、古書店、私設図書館、ブックカフェ、移動書店など44件を訪ね歩き、個性豊かな空間の数々を実測採集した1冊。本と人とまちが織りなす空間の居心地とスケールに迫る。

岩代図書館 ☎(55)3255 Fax(55)3242

休館日 2/ 5(月)、11(日・祝)、12(月・休)、  
19(月)～29(木)LED照明導入改修工事のため休館

おはなし会(幼児から小学生と保護者)

日時 2/17(土)10:00～11:00

場所 岩代図書館

内容 おはなし・つくってあそぼう など

※事前に来館または電話にてお申し込みください。



体をつかってミッションクリア！

## ～菊松くんからの挑戦状～

菊松くんから挑戦状が届きました！「寒さに負けない元気な体をつくれるかな？」

家族で体を使ったミッションをクリアしてプレゼントをゲットしよう！

事前に申し込みの上参加いただいた方には、プレゼントを差し上げます。(当日参加も可能)

### 内容

- ・みんなでクリア！ミッションチャレンジ
- ・頭も体も活性化！ライフキネティック教室

### 日時

3/3(日) 9:15～12:00(受付9:00～)

場所 二本松文化センター

対象者 小学生とその家族

参加費 無料

持ち物 体育館シューズ

申込方法 各公民館等に備え付けの申込用紙に必要事項を記入の上、お申し込みください。

※FAX、Eメールまたは電話でのお申し込みも受け付けています。

※Eメールの場合は、件名に「菊松くん挑戦状」と入力し、代表の方の住所・電話番号と参加者全員の氏名・年齢(学年)を入力の上送信してください。なお、受付完了の返信がない場合はご連絡ください。

申込期限 2/16(金)

◎問い合わせ・申し込み…生涯学習課生涯学習係 ☎(62)7066 Fax(22)7171  
Eメール shogaigakushu@city.nihonmatsu.lg.jp



### ライフキネティックとは…

ドイツの運動指導者が独自に研究開発した「運動と知覚と認知を組み合わせたエクササイズです。」

4歳以上であれば、年齢・体力レベルに関わらず、誰もが楽しくできるのが特徴です。

### 環境講演会

## 「今日からできる身近な環境問題を考える」

日時 2/17(土)

13:30～15:00(受付13:00～)

場所 二本松福祉センター

### 講演内容等

【再生可能エネルギー編】

福島県環境アドバイザー

エネルギー・エージェンシーふくしま

代表 服部 靖弘氏

【ごみ減量とリサイクル編】

もとみやグリーンセンター職員

参加費 無料

申込方法 電話で下記まで参加人数をお知らせください。

◎問い合わせ・申し込み…

生活環境委員会事務局(生活環境課内)

☎(55)5103 Fax(22)4479



写真を鑑賞して豊かな感性を

## 第22回フォトクラブ安達 写真展

日時

2/9(金)～12(月・休)

9:00～16:00

(初日は13:00から、最終日は15:00まで)

場所 安達公民館

入場料 無料



◎問い合わせ…

フォトクラブ安達 安齋

☎090(7060)8384

**低 家 賃 宣 言**

**ユーミーマンション**

▶▶ 住んでみませんか! ◀◀ 安心快適賃貸!

自然災害に強い  
今、人気のユーミーマンション

TEL 22-8558  
URL <http://www.satou-gumi.co.jp>

二本松市表1丁目552-7  
**株式会社 佐藤組**  
協賛 ユーミーあだたら協力会

**ドローンの国家資格を取るなら今がチャンス**

国土交通省 登録講習機関  
**JDOドローンスクール二本松校**

**受講生募集中**

ドローンによる空撮、建物・太陽光発電所の点検・メンテナンスなど相談ください

てっせんや  
**(株)鉄扇屋** 二本松市油井字八軒町45  
TEL:0243-22-1322 <http://www.nihonmatsu-drone.com>

まだ知らない提灯祭りがきっと見つかる

## 冬の提灯祭り inにほんまつ城報館

まだまだ寒いこの時期ですが、二本松市民の心を熱く燃やす「二本松の提灯祭り」に関する貴重な資料を集めて展示します！

**開催日時** 2/6(火)～2/17(土) 9:00～17:00

**入場料** 無料

**ミニ提灯絵付け体験**

**日時**

2/11(日)

①10:00～ ②11:00～

③13:00～ ④14:00～

**参加料** 500円

**定員**

各回10人

※要予約(定員に空きがある場合は当日参加も可能)



◎問い合わせ・申し込み… にほんまつ城報館 ☎(22)6630 Fax(22)6638

昆虫たちに会いに行こう！

## ムシテックワールド inにほんまつ城報館

昆虫をはじめ自然科学を体験的に学べる科学館「ムシテックワールド」が、にほんまつ城報館にやってくる！

楽しいペーパーパズルやサイエンスショーのほか、ヘラクレスオオカブトなどの昆虫を間近で見ることができる移動昆虫館を開催します！

**日時** 2/18(日) 10:00～15:00

**入場料** 無料

**サイエンスショー**

①11:00～

②13:30～



神楽も獅子舞もたっぷりお見せいたします

## 第25回にほんまつ伝統芸能祭

長い伝統に培われ今日まで伝えられてきた民俗芸能をお楽しみください。大熊町から熊川稚児鹿舞保存会が特別出演します。

**日時** 2/25(日)

10:00～16:15

(開場 9:15)

**場所**

二本松市民会館

**出演団体**

市内13団体、  
熊川稚児鹿舞保存会  
(特別出演)

**入場料** 無料

◎問い合わせ…

文化課文化振興係 ☎(55)5154 Fax(23)1326



蚕養舞(白鳥神社太々神楽保存会)



熊川稚児鹿舞保存会

日展出品最後の作品「うねり」を展示

## 橋本堅太郎彫刻作品スポット展

日展理事長を務めるなど、日本の木彫界を代表する彫刻家である名誉市民・故橋本堅太郎氏の日展出品作品2点を特別展示します。

**会期等**

2/21(水)

～3/10(日)

9:00～17:00

**場所**

市民交流センター  
3階ライブラリー  
コーナー

**入場料** 無料



うねり

薫風

◎問い合わせ…

文化課文化振興係 ☎(55)5154 Fax(23)1326

決算・転勤・卒業など、年度末に向けて

資料・挨拶状の印刷物や  
オリジナル記念品 など

デジタルプラザにお任せください！

印刷・デザインのお店  
DIGITAL PLAZA **デジタルプラザ**  
☎0243-62-2151

〒964-0906 二本松市若宮 2-163-1 NTT二本松ビル1F  
【営業時間】9:00～18:00 【定休日】土・日・祝日



**二本松法律事務所**

NIHONMATSU LAW OFFICE

TEL: **0243-23-0795** 予約制

**初回相談無料!**

弁護士:井上 航(福島県弁護士会所属)

二本松市若宮2-163-1

NTT二本松ビル4階

月～金

**9:00～17:00**

ACCESS▶警察署隣・NTTドコモ右脇入口

<http://nihonmatsu-lawfirm.jp>



# 暮らしの情報

Information on living



## 休日当番医

受付時間  
9:00~11:30  
14:00~16:30

- ・急な場合を除いて、できるだけ時間に余裕を持って受診願います。
- ・印は、小児科対応医療機関
- ・当番医が変更になる場合がありますのでご注意ください。

2/4(日) 佐藤内科胃腸科医院 油井 (22)0174

本宮市国保白岩診療所 本宮市白岩 (44)2008

斎藤医院 若宮 (22)0036

11(日祝) よしだ内科 本宮市本宮字一ツ屋 (63)2333

安斎内科胃腸科医院 若宮 (22)3001

12(月祝) よしだこどもクリニック 本宮市高木 (34)6418

さくらクリニック 藤之前 (62)3931

18(日) みうら内科クリニック 羽石 (22)5512

整形外科内科リウマチ科 小林医院 根崎 (22)0682

きくち整形外科 油井 (23)2627

23(日祝) 土川産婦人科医院 松岡 (22)0035

谷病院 本宮市本宮字南町裡 (33)2721

25(日) かさい小児科クリニック 油井 (22)8800

東雲堂内科・循環器内科クリニック 岳温泉 (24)2830

やなぎほり皮膚科クリニック 本宮市高木 (24)1028



## 休日歯科当番医

受付時間  
10:00~11:30  
13:00~15:30

休日緊急歯科当番医は、緊急な場合の応急処置的な治療を目的に開設しています。緊急を要しない場合や高度な治療を必要とする場合は、通常の開業時間に受診ください。なお、当番医が変更になる場合がありますのでご注意ください。

2/4(日) とうのす歯科医院 油井 (22)8422

11(日祝) しみず歯科医院 東裏 (22)9090

12(月祝) 岩崎歯科医院 藤之前 (22)8500

18(日) ほんだ歯科クリニック 本町 (22)8862

23(日祝) 大内歯科医院 向原 (23)0750

25(日) さとうデンタルクリニック 油井 (62)0418



## 今月のごみ収集



■2/8(木)~10(土)は、定期整備のため、ごみ収集が休みとなります。

■2/23(金・祝)は、ごみ収集が休みとなります。

■2/12(月・休)は、休日ですがごみ収集を行います。

※2月中は、もとみやクリーンセンターへの搬入はできませんのでご注意ください。

◎問い合わせ…

もとみやクリーンセンター (33)5499

生活環境課環境衛生係 (55)5103



## 今月の水道修繕当番

二本松・安達地域 (株)吉田設備 (54)2933

岩代地域 (有)佐藤設備工業 (55)2152

東和地域 エヌエスシー(株) (46)3630



## 今月の納税 納期限：2/29(木)

固定資産税 (4期)

国民健康保険税 (8期)

介護保険料 (8期)

後期高齢者医療保険料 (7期)



## 今月の献血(2月)

~400ml献血にご協力ください~

献血の際は、献血カード、献血手帳または本人確認のできる証明書(運転免許証・健康保険証)等をご持参ください。

期日	実施時間	場所	地域
2/14(水)	9:00~10:00	コーミ金属(株) 福島支店【駐車場】	安達
	10:45~11:30	天昇電気工業(株) 福島工場【旧食堂前】	
	13:00~14:00	福島交通(株) 二本松営業所【玄関前】	二本松
2/16(金)	15:00~17:00	JCHO二本松病院【玄関前】	安達
	8:45~10:00	(株)日東福島工場【敷地内】	
	10:45~11:45	(有)昭和自動車整備工場【駐車場】	
	13:30~17:00	研記念病院【玄関前】	二本松

※会場の都合により実施時間を変更する場合があります。  
※駐車場に限りがある場合があります。

◎問い合わせ…健康増進課予防係

(55)5109 Fax(23)1714



## 今月の表紙

ゆとり世代やZ世代と呼ばれ、未来を担う世代である二十歳を迎える皆様、誠におめでとうございます。20年前はハルウララがブーム。新語流行語大賞には、マニフェストなどが選ばれました。新しい次の20年、輝かしい未来に向かって進んでいきましょう。



みうら こんだゆう よしあき  
**藩随一の尊王義士 三浦 権太夫 義彰 (1837~1868)**

戊辰戦争における二本松藩の戦死者は337名。その中で、農兵司令士として奮戦し、壮絶な戦死を遂げたのが三浦権太夫義彰でした。

義彰は天保8年(1837年)、藩士三浦義武<sup>よしたけ</sup>の長男として出生、通称を権太夫<sup>おんたけ</sup>といい、のち桜所と号しました。

祖父・義類<sup>よしかた</sup>は名郡代<sup>ぐんたい</sup>として精励する一方、詩人で多くの著書を残しています。父・義武<sup>よしたけ</sup>は郡奉行、勘定奉行の職にある一方、画を白河の春木南湖<sup>はるきなんこ</sup>に学び、その作品は高い評価を得ました。

義彰もまた、藩儒学者・堀謙斎<sup>ほりけんさい</sup>の門に学び、文武教育を会得し、のち尊王の志を抱くようになりました。義彰の性格は質実剛健、清廉潔白、そして藩を思う心は人一倍強かったといえます。

文久2年(1862年)藩主の参勤交代に従って江戸詰めとなりました。初めての執務の中で、重臣たちが藩政を欲しいままにしていることに憤慨し、さらに、時勢の推移を憂慮し、家老座上の丹羽<sup>にわ</sup>丹波<sup>たんば</sup>へ藩政刷新を説いた建白書を送り付けました。

しかし、重臣たちの反感を買い、策謀により藩政を乱す者として二本松に送還され、投獄処分となったのです。

翌年、出獄を許されたものの自宅禁固処分のため、子弟を集めて教授する日々を送ります。

慶応4年(1868年)、戊辰戦争の戦火が二本松藩領まで及んだことで、義彰はようやく赦免されました。そして、藩命により農兵を率いて出陣、安達ヶ原<sup>あだちがはら</sup>の供中口<sup>くちゅうぐち</sup>を防備することになります。

出陣に際して義彰は、両親に対して「天皇に対抗する意志は全くないが、藩命に反抗することもできない。一死をもって双方に臣節を全うする覚悟である。」と、告げたといいます。

出陣姿は烏帽子<sup>えぼし</sup>に直垂<sup>ひたれ</sup>、弓矢を携えたものの忠節心<sup>ちせつしん</sup>から鏃<sup>やじり</sup>をはずした矢で西軍と応戦しました。

勝敗の帰結は早く、農兵を退去させたのち、一人丘に登り自刃しようとした時に流弾が当たり絶命、また銃傷後に自刃したともいわれています。あとで義彰の屍を検死したところ弓弦<sup>つる</sup>に辞世の句が結び付けてありました。「あす散るも色は変わりじ山桜」

享年31、安達ヶ原の観世寺に眠っています。なお、大正7年(1918年)、東軍戦死者で唯一尊王義士として靖国神社に合祀されました。



三浦義彰戦死の地碑(供中口)



二本松ふるさと人物史  
 二本松市ウェブサイト

**二本松警察署からのお知らせ**

犯罪発生状況(令和5年1月~12月)

	二本松地区	安達地区	岩代地区	東和地区	不明等	合計	前年対比
侵入盗	空き巣	1	2			3	2
	出店荒し	3				5	4
	その他	5	1			13	3
非侵入盗	万引き	17(2)	19(3)			36(5)	19
	車上ねらい			3(2)		3(2)	1
	その他	36	4	11(2)	5	56(2)	26
	自転車盗	6(1)	9			15(1)	11
	器物損壊	3	2			5	-6
	住居侵入	1			1	2	
	その他	27(2)	6	1		4(1)	38(3)
	合計	99(5)	49(3)	18(4)	6	4(1)	176(13)
	前年対比	37	26	12	-2	2	75

※( )は12月の発件数



**地域で子供の見守りを!!**  
 日常生活の中、気軽にできる  
 「ながら見守り」活動の  
 協力をお願いします。



**ネット犯罪に遭わないで!**

いじめやいじめと誤解してとまじい。  
 今度のカフェとかでゆっお話しないう。  
 趣味の話とかしたいな!

お話を聞かせて? どうぞお話を聞かせて下さい!  
 情報提供からまじい! 聞いてみたいな

知らない人と 会わない

写真 個人情報 送らない

**POLICEメール化します**

- 犯罪発生情報・防犯情報
- 交通安全情報
- 警察からのお知らせ

警察から発信します。まだ登録していない方は是非登録をお願いします。登録専用アドレス(QRコード、または pmf01@uh28.asp.cuenote.jp) に空メールを送信してください。



二本松警察署電話 23-1212



2024 February

にほんまつ

# 2月 カレンダー

## カレンダー内の記号

- ♥… 健康と育児
- ♪… イベント
- ◎… その他
- 👤… 市民相談
- 📖… 図書館事業
- ⑩等… 掲載ページ

日	月	火	水	木	金	土
 【6日～冬の提灯祭り展示】				1 ♥支援センターぶらす⑫ ♥支援センター Den⑫ 🟢無料人権・行政相談⑬ ◎フレイルの日⑳	2 ♥子育て支援センター⑫ ♥支援センター Den⑫	3 📖二本松図書館⑩ 
4 ♥支援センター Den⑫	5 ♥支援センターぶらす⑫ ♥支援センター Den⑫ 🟢定例健康相談⑬	6 ♥子育て支援センター⑫ ♥支援センターぶらす⑫ ♥支援センター Den⑫ ♥わくわく広場⑫ 🟢2歳児健康相談⑬ ♪冬の提灯祭り(～16日)㉕	7 ♥支援センターぶらす⑫ ♥4カ月児健康診査⑬ 🟢無料人権・行政相談⑬	8 ♥支援センター Den⑫ ♥すくすく広場⑫ 🟢離乳食ふれあい教室⑬ ◎ごみ収集休み㉔	9 ♥支援センターぶらす⑫ ♥支援センター Den⑫ ♪フォトクラブ安達 写真展(～12日)㉔ ◎ごみ収集休み㉔	10 ♪おかみと過ごすひな祭り(～5/6)⑬ ◎ごみ収集休み㉔
11 建国記念の日 	12 振替休日 	13 ♥支援センターぶらす⑫ ♥支援センター Den⑫ ♥3歳児健康診査⑬ ♪市民交流センター⑩	14 ♥1歳6カ月児健康診査⑬	15 ♥子育て支援センター⑫ ♥支援センターぶらす⑫ ♥支援センター Den⑫	16 🟢肢体不自由者来所相談⑧ ♥子育て支援センター⑫ ♥支援センター Den⑫	17 ♪東和公民館(～18日)⑩ 📖岩代図書館⑩ ♪環境講演会⑭
18 ♥両親学級⑥ ♪ムシテックワールド 移動昆虫館⑫ 	19 ♥子育て支援センター⑫ ♥支援センターぶらす⑫ ♥支援センター Den⑫ 🟢定例健康相談⑬ ◎市民交流センター休館㉔	20 ♥子育て支援センター⑫ ♥支援センター Den⑫ ♥わくわく広場⑫	21 ♥支援センターぶらす⑫ ♥4カ月児健康診査⑬ ♪橋本堅太郎彫刻作品スポット展(～3/10)㉕	22 ♥両親学級⑥ ♪糖尿病「あなたの足は大丈夫？」⑥ ♥支援センターぶらす⑫ ♥支援センター Den⑫ ♥すくすく広場⑫	23 天皇誕生日 ♪コンサートホール⑩ ◎ごみ収集休み㉔ 	24 ♪城下町菓子ウォーク⑩ ♪お城山ルシェ 
25 ♪にほんまつ伝統芸能祭⑫ ♪お城山ルシェ 	26 🟢無料税務相談所⑥ ♥支援センターぶらす⑫ ♥支援センター Den⑫ ♥支援センター Den⑫ ◎大山忠作美術館休館(～28日)㉔	27 ♥子育て支援センター⑫ ♥支援センター Den⑫ 🟢離乳食ふれあい教室⑬	28 ♥支援センターぶらす⑫ 🟢2歳児健康相談⑬	29 ♥支援センター Den⑫ ♪大山忠作美術館⑩ 		

### 桜祭期間中の霞ヶ城公園内仮設飲食店設置者を募集

**設置期間** 4月上旬～5月上旬  
**設置場所** 霞ヶ城公園内三ノ丸広場(下段)  
**募集区画数** 4区画  
**店舗の内容・規模**  
 仮設飲食店等(原則、間口12m以内、奥行6m以内)  
 ※それ以上の場合は要協議  
**使用料** 月額、店舗の使用面積 1㎡当たり130円  
**申込資格**  
 ・市内に3年以上お住まいの方  
 ・市税等の滞納のない方  
 ・申請人自ら営業に従事される方

**申込期間** 2/1(木)～16(金)(先着順)  
**申込方法**  
 都市計画課(市役所2階)備え付けの申し込み用紙に必要事項を記入の上、下記までお申し込みください。(市ウェブサイトからもダウンロードできます。)  
 ※建築基準法や福島県自然公園条例等に基づく手続きが必要な場合があります。詳しくは下記までお問い合わせください。

◎問い合わせ…  
 都市計画課公園緑地係 ☎(55)5130 Fax(23)1197

- ・イベントの開催の有無については、各ページに記載のお問い合わせ先へご確認ください。
- ・「今月のごみ収集」および「休日当番医」「休日緊急歯科当番医」は26ページ『暮らしの情報』をご覧ください。

人口と世帯 1/1 現在(前月比) 注: 住民基本台帳人口

・人口 男 25,401人(-67) 女 25,862人(-57) 計 51,263人(-124) ・世帯数 20,628世帯(-44)  
 〈12月の人口の動き: 出生 15人、死亡 91人、転入 66人、転出 114人〉



この製品は、適切に管理されたFSC® 認証林、再生資源およびその他の管理された供給源からの原材料で作られています。

■編集と発行/二本松市総務部秘書政策課 ☎0243(55)5096  
 〒964-8601 福島県二本松市金色403番地1 Fax0243(24)5040  
 二本松市ウェブサイト <https://www.city.nihonmatsu.lg.jp/>



二本松市  
 ウェブサイト  
 (携帯電話用)